

平成25年度
石綿健康被害救済制度運用に係る統計資料

独立行政法人 環境再生保全機構
石綿健康被害救済部

<目次>

1 概要

1-1(1) 石綿健康被害救済制度の概要	1
1-1(2) 申請・請求受付状況(平成 25 年度、累計)	4
1-1(3) 認定等の状況(平成 25 年度、累計)	8
1-1(4) 申請・請求から認定等までの処理期間状況	17
1-1(5) 救済給付支給状況(平成 25 年度、累計)	18
1-1(6) 給付までの処理期間状況	20

2 申請・請求の受付状況

2-1(1) 申請・請求状況	21
2-1(2) 受付機関別 受付状況	22
2-1(3) 月別・申請疾病別 申請状況	23

3 療養者に係る申請及び認定等の状況

3-1(1) 療養者に係る申請及び認定等件数	25
3-1(2) 平成 25 年度 療養者に係る月別・認定疾病別 認定状況	28
3-1(3) 療養者に係る年齢階層別・認定疾病別・性別 認定状況(労災等認定件数を含む・除く)	29
3-1(4) 制度発足～平成 25 年度累計 療養者に係る中皮腫部位別・性別 認定状況(労災等認定件数を含む・除く)	33

4 施行前死亡者に係る請求及び認定等の状況

4-1(1) 施行前死亡者に係る請求及び認定等件数	35
4-1(2) 平成 25 年度 施行前死亡者に係る月別・認定疾病別 認定状況	38
4-1(3) 施行前死亡者に係る年齢階層別・認定疾病別・性別 認定状況(労災等認定件数を含む・除く)	39
4-1(4) 制度発足～平成 25 年度累計 施行前死亡者に係る中皮腫部位別 認定状況	43

5 未申請死亡者に係る請求及び認定等の状況

5-1(1) 未申請死亡者に係る請求及び認定等件数	44
5-1(2) 平成 25 年度 未申請死亡者に係る月別・認定疾病別 認定状況	47
5-1(3) 未申請死亡者に係る年齢階層別・認定疾病別・性別 認定状況(労災等認定件数を含む・除く)	48
5-1(4) 制度発足～平成 25 年度累計 未申請死亡者に係る中皮腫部位別・性別 認定状況(労災等認定件数を含む・除く)	52

6 都道府県別 受付・認定状況

6-1(1) 都道府県別 申請・請求状況	54
6-1(2) 都道府県別 認定状況(労災等認定件数を含む・除く)	56
6-1(3) 療養者に係る都道府県別・認定疾病別・性別 認定状況(労災等認定件数を含む・除く)	60
6-1(4) 施行前死亡者に係る都道府県別・認定疾病別・性別 認定状況(労災等認定件数を含む・除く)	64
6-1(5) 未申請死亡者に係る都道府県別・認定疾病別・性別 認定状況(労災等認定件数を含む・除く)	68

7 死亡年別 認定者の状況

7-1) 療養者に係る死亡年別・認定疾病別・性別 認定状況(労災等認定件数を含む・除く)	72
7-2) 施行前死亡者に係る死亡年別・認定疾病別・性別 認定状況(労災等認定件数を含む・除く)	73
7-3) 未申請死亡者に係る死亡年別・認定疾病別・性別 認定状況(労災等認定件数を含む・除く)	75
7-4) 認定者に係る死亡年別・指定疾病別・性別状況(労災等認定件数を含む・除く)	76
7-5) 各制度における中皮腫の認定等の状況 (死亡年別)	78

8 認定等の処理期間の状況

8-1) 療養者の申請についての処理期間の状況	79
8-2) 施行前死亡者の請求についての処理期間の状況	80
8-3) 未申請死亡者の請求についての処理期間の状況	81

9 救済給付

9-1) 医療費等給付の説明	82
9-2) 救済給付の支給状況	83
9-3) 支給までの処理期間状況	84
9-4) 平成 25 年度 医療費(償還払い)月別支給状況	85
9-5) 平成 25 年度 医療費(現物給付)月別支給状況	85
9-6) 平成 25 年度 医療費(償還払い+現物給付)月別支給状況	86
9-7) 平成 25 年度 療養手当 月別支給状況	86
9-8) 平成 25 年度 葬祭料 月別支給状況	87
9-9) 平成 25 年度 特別遺族弔慰金・特別葬祭料 月別支給状況	87
9-10) 平成 25 年度 救済給付調整金 月別支給状況	88

10 業務の実施状況

10-1) 平成 25 年度 フリーダイヤル件数	89
10-2) 石綿トップページ(機構ホームページ内) アクセス件数	90
10-3) 各種アンケート結果概要	91
10-4) ホームページ公表・報道発表概要	95
10-5) 保健所担当者向け説明会開催一覧及びアンケート結果	96
10-6) 平成 25 年度 広報実績一覧	97
10-7) 不服審査請求事務について	100

1 概要

1- (1) 石綿健康被害救済制度の概要

1. 石綿健康被害救済制度

石綿健康被害救済制度(以下「本制度」または「制度」という。)は、石綿による健康被害の救済に関する法律(以下「法」という。)に基づき、石綿を吸入することにより指定疾病にかかった方及びそのご遺族等で労災等^[注]による補償給付の対象とならない方に対して救済給付の支給を行うものであり、法の施行とともに、平成 18 年 3 月 27 日に発足した。

[注] 労災等

本資料においては、次の①及び②の制度等を指して「労災等」という。

① 業務に関連して石綿により健康被害を受けた方に対する補償制度

業務に関連して石綿を吸入することによる健康被害を受けた方に対する補償制度として、労働者災害補償保険制度、国家公務員災害補償制度、地方公務員災害補償制度、旧 3 公社(日本国有鉄道、日本専売公社、日本電信電話公社)の災害補償制度、船員保険制度等がある。これらにより補償を受けられる方は、本制度の救済給付を受けることができない。(並行して申請することは可能であるが、両方で認定された場合には、救済給付の支給額の調整が行われる。)

② 時効によって労働者災害補償保険法の遺族補償給付の受給権が消滅した方に対する法に基づく措置

労働者災害補償保険法の規定による遺族補償給付を受ける権利が時効によって消滅した方については、法に基づき特別遺族給付金が支給される。この場合も、法に基づく救済給付を受けることができない。

2. 指定疾病

指定疾病としては、当初(平成 18 年 3 月 27 日から)、中皮腫及び肺がんが定められていたが、平成 22 年 5 月 26 日に成立した石綿による健康被害の救済に関する法律施行令の一部を改正する政令(以下「改正政令」という。)により、同年 7 月 1 日から、著しい呼吸機能障害を伴う石綿肺(以下「石綿肺」という。)及び著しい呼吸機能障害を伴うびまん性胸膜肥厚(以下「びまん性胸膜肥厚」という。)が追加された。

3. 救済給付

石綿による健康被害の救済のため支給される給付の種類には、次のものがある。

(1) 療養中の方(下記5の(1)の認定を受けた方)に

① 医療費

② 療養手当

(2)療養中の方(下記5の(1)の認定を受けた方)がお亡くなりになった場合にそのご遺族等に

①葬祭料

②救済給付調整金(療養中の方に支給した医療費等の額との関係で支給される場合とされない場合がある。)

(3)ご遺族(下記5(2)の認定を受けた方)に

①特別遺族弔慰金

②特別葬祭料

4. 認定申請等

本制度に基づき救済給付(上記3の(1)及び(3))を受けるには、認定の申請等を行わなければならない。申請等の受付は、独立行政法人環境再生保全機構(以下「機構」という。)の本部及び支部(ただし支部は平成25年6月末で閉鎖)、環境省地方環境事務所または保健所等で行われる。

① 療養中の方が本制度に基づく医療費等の支給を受けるには、機構に対して、石綿を吸入することにより指定疾病にかかった旨の認定の申請を行う。

② 法の施行前(中皮腫及び肺癌の場合)または改正政令の施行前(石綿肺及びびまん性胸膜肥厚の場合)にお亡くなりになった方のご遺族が特別遺族弔慰金及び特別葬祭料(以下「特別遺族弔慰金等」という。)の支給を受けるには、機構に対して、施行前死亡者に係る特別遺族弔慰金等の請求を行う。

③ 認定の申請を行わないで法の施行後(中皮腫及び肺癌の場合)または改正政令の施行後(石綿肺及びびまん性胸膜肥厚の場合)にお亡くなりになった方のご遺族が特別遺族弔慰金等の支給を受けるには、機構に対して、未申請死亡者に係る特別遺族弔慰金等の請求を行う。

[注]本資料において、上記①、②及び③の申請・請求については、それぞれ「療養者に係る認定申請」(または「療養者」と省略)、「施行前死亡者に係る特別遺族弔慰金等請求(または「施行前死亡者」と省略)及び「未申請死亡者に係る特別遺族弔慰金等」(または「未申請死亡者」と省略)と表記している。

5. 認定

(1)療養者に対する認定

上記4の①の申請者は、機構により、石綿を吸入することによって指定疾病にかかったと認定された場合、医療費等の支給を受ける。

(2)ご遺族に対する認定

上記4の②及び③の請求者は、お亡くなりになった方の死亡原因が石綿を吸入することによってかかった指定疾病であって、特別遺族弔慰金等の支給を受ける権利があるとの認定を受けた場合、特別遺族弔慰金等の支給を受ける。

6. 医学的判定

機構は、これらの認定に当たって、医学的判定を要する事項について、環境大臣に判定を申し出ることとされている。

環境大臣は、機構からの判定の申出があったときは、中央環境審議会の意見を聴いて判定を行い、その結果を機構に通知する。

中央環境審議会では、この医学的判定に係る意見を審議するため、石綿健康被害判定小委員会（以下「判定小委員会」という。）が設置されている。また、判定小委員会の審議を円滑にするため、判定小委員会審査分科会（中皮腫及び肺がんに係る案件）及び判定小委員会石綿肺等審査分科会（石綿肺及びびまん性胸膜肥厚に係る案件）（以下「審査分科会等」という。）において、事前の論点整理等が行われている。

1－(2)申請・請求受付状況(平成 25 年度、累計)

① 申請・請求区分別 受付状況

≪平成 25 年度≫

本制度における平成 25 年度の受付件数の総数は 1,018 件であった。平成 21 年度以降、受付件数はほぼ横ばいとなっている。

申請・請求区分別にみると、療養者に係る認定申請 788 件、施行前死亡者に係る特別遺族弔慰金等請求 35 件、未申請死亡者に係る特別遺族弔慰金等請求 195 件であった。

≪制度発足～平成 25 年度末累計≫

制度発足(平成 18 年 3 月 27 日)から平成 25 年度末までの受付件数の総数は 13,254 件となっている。

申請・請求区分別にみると、療養者に係る認定申請 7,842 件、施行前死亡者に係る特別遺族弔慰金等請求 4,410 件、未申請死亡者に係る特別遺族弔慰金等請求 1,002 件であった。

なお、平成 20 年度の施行前死亡者に係る特別遺族弔慰金等請求の受付件数が多い理由は、機構が当該年度に実施した、地方自治体の保管する死亡小票で法施行前に中皮腫で死亡された方を抽出し、制度または労災等の給付を受けていない方に対し、制度を周知する事業(以下「機構周知事業」という。)によるものと考えられる。

また、平成 23、24 年度の施行前死亡者に係る特別遺族弔慰金等請求の受付件数が前年度に対して増加しているのは、平成 23 年度に、厚生労働省が環境省及び機構と協力して、法務局などに保管されている死亡届を基に、平成 7 年から平成 17 年までに中皮腫で死亡された方の情報を収集し、これらの方のうち労災等の給付を受けていない方に対して、労災保険制度の周知に併せて救済制度の周知を行ったことによるものと考えられる。

【表 1】申請・請求区分別 受付件数の推移

(単位:件)

	療養者	施行前死亡者	未申請死亡者	計	対前年度比
平成18年度	1,744	2,181	-	3,925	
平成19年度	1,073	352	-	1,425	▲63.7%
平成20年度	992	962	120	2,074	45.5%
平成21年度	787	274	184	1,245	▲40.0%
平成22年度	864	155	161	1,180	▲5.2%
平成23年度	783	220	150	1,153	▲2.3%
平成24年度	811	231	192	1,234	7.0%
平成25年度	788	35	195	1,018	▲17.5%
累計	7,842	4,410	1,002	13,254	

【グラフ 1】申請・請求区分別 受付件数 経年変化

(単位:件)

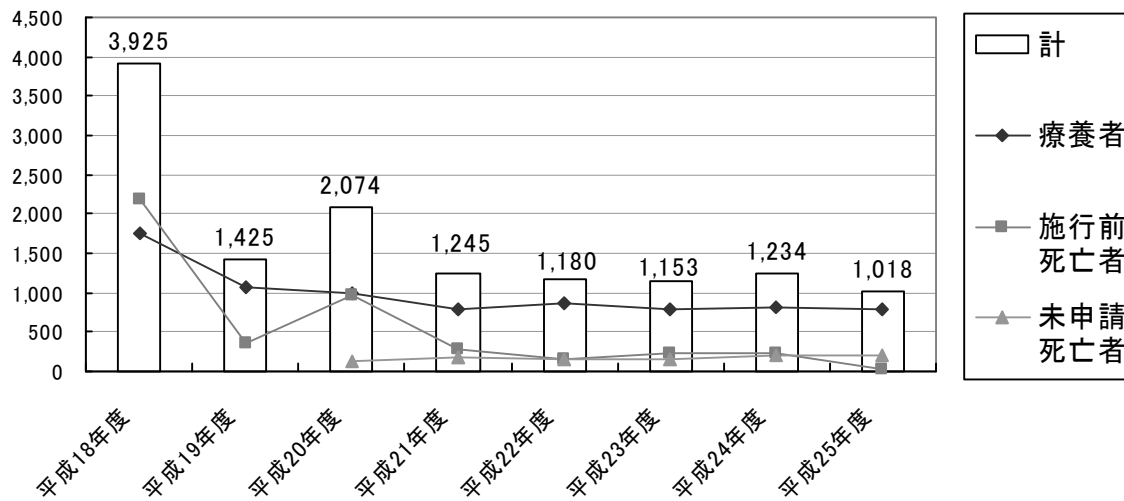

② 疾病別 受付状況

《平成 25 年度》

平成 25 年度の受付件数を申請疾病別にみると、中皮腫による申請・請求が 735 件、肺がんによる申請・請求が 188 件と、前年度と比べて減少している。平成 22 年度に追加された指定疾病である石綿肺及びびまん性胸膜肥厚については、石綿肺が前年度と比べて減少している一方、びまん性胸膜肥厚が前年度と比べて増加している。

《制度発足～平成 25 年度末累計》

制度発足から平成 25 年度末までの受付件数を申請疾病別にみると、中皮腫が 9,875 件、肺がんが 2,732 件、石綿肺が 214 件、びまん性胸膜肥厚が 162 件、申請疾病不明(注)が 271 件となっている。

(注)申請疾病不明

申請時に疾病名が明らかでなかったもの、指定疾病以外で申請のあったものなど。

【表 2】申請疾病別 受付件数の推移

(単位:件)

	中皮腫	肺がん	石綿肺	びまん性 胸膜肥厚	不明	計
平成18年度	2,954	877	—	—	94	3,925
平成19年度	1,021	356	—	—	48	1,425
平成20年度	1,631	391	—	—	52	2,074
平成21年度	971	258	—	—	16	1,245
平成22年度	794	251	78	50	7	1,180
平成23年度	829	216	53	37	18	1,153
平成24年度	940	195	46	36	17	1,234
平成25年度	735	188	37	39	19	1,018
累計	9,875	2,732	214	162	271	13,254

【グラフ 2】申請疾病別 受付件数 経年変化

(単位:件)

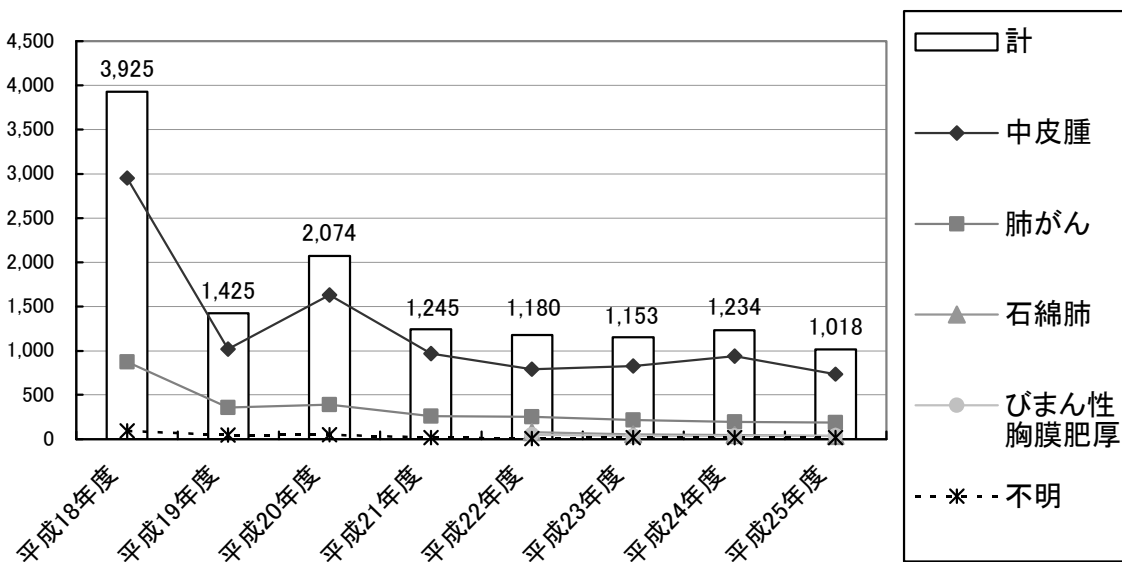

③ 受付機関別 受付状況

平成 25 年度の受付機関別の受付状況をみると、機構本部での受付が最も多く 48.7%となっている一方、保健所等による受付も 44.8%を占めており、保健所等の役割は非常に大きい。平成 18 年度から平成 25 年度までの累計割合は、保健所等での受付が 52.0%、機構本部での受付が 33.5%、地方環境事務所での受付が 9.3%、機構支部での受付が 5.2%となっている。

【表 3】受付機関別 受付状況の割合の推移

	機構本部	機構支部	保健所等	地方環境事務所
平成18年度	35.1%	9.2%	38.4%	17.3%
平成19年度	30.7%	7.4%	55.6%	6.3%
平成20年度	23.4%	2.0%	69.1%	5.5%
平成21年度	32.0%	4.6%	56.9%	6.5%
平成22年度	31.4%	4.1%	58.2%	6.4%
平成23年度	33.6%	3.2%	57.1%	6.1%
平成24年度	40.0%	2.9%	52.4%	4.7%
平成25年度	48.7%	0.1%	44.8%	6.4%
累計割合	33.5%	5.2%	52.0%	9.3%

④ 都道府県別 受付状況

《平成 25 年度》

平成 25 年度の受付状況をみると、最も受付件数の多かった都道府県は大阪府の 134 件で、続いて兵庫県 96 件、東京都 84 件であった。

《制度発足～平成 25 年度末累計》

制度発足から平成 25 年度末までの受付件数をみると、最も受付件数の多かった都道府県は大阪府の 1,466 件で、続いて兵庫県 1,392 件、東京都 1,091 件であった。

平成 25 年度及び制度発足からの累計いずれの場合においても、大都市圏を構成する都府県からの受付が多かった。

【表 4】上位 5 都道府県別の受付状況

平成25年度			制度発足～平成25年度末 累計		
	都道府県	受付件数		都道府県	受付件数
1	大阪府	134	1	大阪府	1,466
2	兵庫県	96	2	兵庫県	1,392
3	東京都	84	3	東京都	1,091
4	神奈川県	76	4	神奈川県	917
5	愛知県	74	5	埼玉県	749

1－(3)認定等の状況(平成25年度、累計)

① 申請・請求区分別 認定状況

《平成25年度》

平成25年度の認定の総数は824件であった。

申請・請求区分別にみると、療養者に係る認定申請639件、施行前死亡者に係る特別遺族弔慰金等請求35件、未申請死亡者に係る特別遺族弔慰金等請求が150件となっている。

《制度発足～平成25年度末累計》

制度発足から平成25年度末までの認定件数の総数は9,471件であった。

申請・請求区分別にみると、療養者に係る認定申請5,318件、施行前死亡者に係る特別遺族弔慰金等請求3,555件、未申請死亡者に係る特別遺族弔慰金等請求598件となっている。なお、平成21年度に認定件数が多い理由は、平成20年度に実施した機構周知事業による請求者の認定作業が進んだものと考えられる。また、平成24年度に認定件数が多い理由は、平成23年度に厚生労働省が法施行前の中皮腫死亡者の遺族に対して実施した、労災等の周知事業(機構も協力)による請求者の認定作業が進んだものと考えられる。

【表5】申請・請求区分別 認定件数の推移

(単位:件)

	療養者	施行前死亡者	未申請死亡者	計	対前年度比
平成18年度	799	1,587	－	2,386	
平成19年度	642	324	－	966	▲59.5%
平成20年度	708	485	7	1,200	24.2%
平成21年度	574	628	138	1,340	11.7%
平成22年度	643	106	91	840	▲37.3%
平成23年度	610	73	94	777	▲7.5%
平成24年度	703	317	118	1,138	46.5%
平成25年度	639	35	150	824	▲27.6%
累計	5,318	3,555	598	9,471	

【グラフ3】申請・請求区分別 認定件数 経年変化

(単位:件)

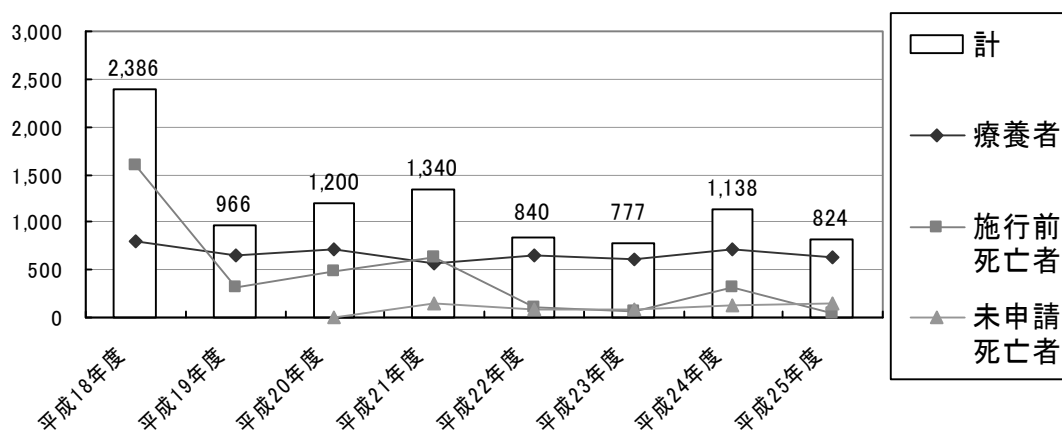

② 労災等との重複状況(申請・請求区分別)

《平成 25 年度》

平成 25 年度被認定者 824 件のうち、救済制度のみの認定者(A)は 751 件で、労災等でも認定を受けた者(B)は 73 件であった。それぞれ申請・請求区分別にみると、療養者は(A) 570 件・(B) 69 件、施行前死亡者は(A) 35 件・(B) 0 件、未申請死亡者は(A) 146 件・(B) 4 件であった。

【表 6】平成 25 年度認定者における労災等との重複状況 (単位:件)

	石綿健康被害救済制度のみ認定(A)	労災等でも認定(B)	本制度での総認定者数(A+B)
療養者	570	69	639
施行前死亡者	35	0	35
未申請死亡者	146	4	150
計	751	73	824

《制度発足～平成 25 年度末累計》

制度発足から平成 25 年度末までの認定者 9,471 件のうち、救済制度のみの認定者(A)は 7,943 件で、労災等でも認定を受けた者(B)は 1,528 件であった。それぞれ申請・請求区分別にみると、療養者は(A) 4,068 件・(B) 1,250 件、施行前死亡者は(A) 3,324 件・(B) 231 件、未申請死亡者は(A) 551 件・(B) 47 件であった。

【表 7】制度発足～平成 25 年度末累計認定者における労災等との重複状況

(単位:件)

	石綿健康被害救済制度のみ認定(A)	労災等でも認定(B)	本制度での総認定者数(A+B)
療養者	4,068	1,250	5,318
施行前死亡者	3,324	231	3,555
未申請死亡者	551	47	598
累計	7,943	1,528	9,471

③ 疾病別 認定状況

《平成 25 年度》

平成 25 年度の認定件数を認定疾病別にみると、中皮腫が 652 件、肺がんが 155 件、石綿肺が 5 件、びまん性胸膜肥厚が 12 件となっている。

《制度発足～平成 25 年度末累計》

制度発足から平成 25 年度末までの認定件数を認定疾病別にみると、中皮腫が 8,136 件、肺がんが 1,216 件、石綿肺が 57 件、びまん性胸膜肥厚が 62 件となっている。

【表 8】認定疾病別 認定件数の推移

(単位: 件)

	中皮腫	肺がん	石綿肺	びまん性胸膜肥厚	計
平成18年度	2,162	224	－	－	2,386
平成19年度	808	158	－	－	966
平成20年度	1,028	172	－	－	1,200
平成21年度	1,191	149	－	－	1,340
平成22年度	667	128	29	16	840
平成23年度	636	114	9	18	777
平成24年度	992	116	14	16	1,138
平成25年度	652	155	5	12	824
累計	8,136	1,216	57	62	9,471

【グラフ 4】認定疾病別 認定件数 経年変化

(単位: 件)

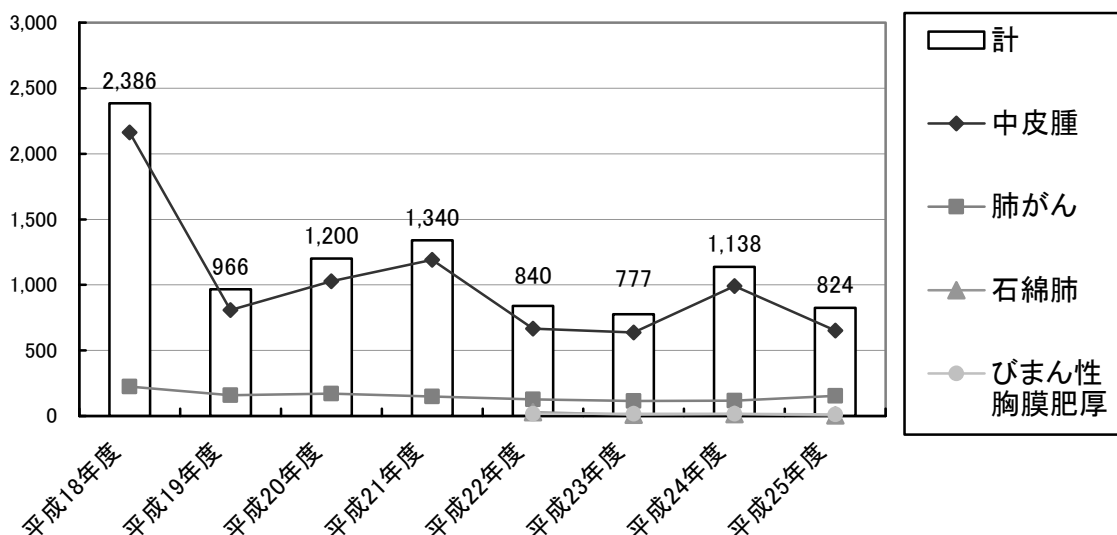

④ 療養者に係る認定申請時年齢別 認定状況

《平成 25 年度》

平成 25 年度の療養者に係る認定件数を認定申請の申請時年齢別にみると、70～79 歳が最も多く、続いて 60～69 歳、80～89 歳の順であった。

【表 9】平成 25 年度 療養者の申請時年齢別 認定件数

(単位 上段:件)

年齢階層 (歳)	中皮腫	肺がん	石綿肺	びまん性 胸膜肥厚	計
0～9	0 0.0%	0 0.0%	0 0.0%	0 0.0%	0 0.0%
10～19	0 0.0%	0 0.0%	0 0.0%	0 0.0%	0 0.0%
20～29	0 0.0%	0 0.0%	0 0.0%	0 0.0%	0 0.0%
30～39	5 1.0%	0 0.0%	0 0.0%	0 0.0%	5 0.8%
40～49	16 3.1%	0 0.0%	1 33.3%	1 11.1%	18 2.8%
50～59	34 6.6%	6 5.4%	0 0.0%	1 11.1%	41 6.4%
60～69	192 37.2%	35 31.5%	1 33.3%	0 0.0%	228 35.7%
70～79	198 38.4%	49 44.1%	1 33.3%	3 33.3%	251 39.3%
80～89	69 13.4%	20 18.0%	0 0.0%	4 44.4%	93 14.6%
90～	2 0.4%	1 0.9%	0 0.0%	0 0.0%	3 0.5%
計	516 100.0%	111 100.0%	3 100.0%	9 100.0%	639 100.0%

【グラフ 5】平成 25 年度 療養者の申請時年齢別 認定件数内訳

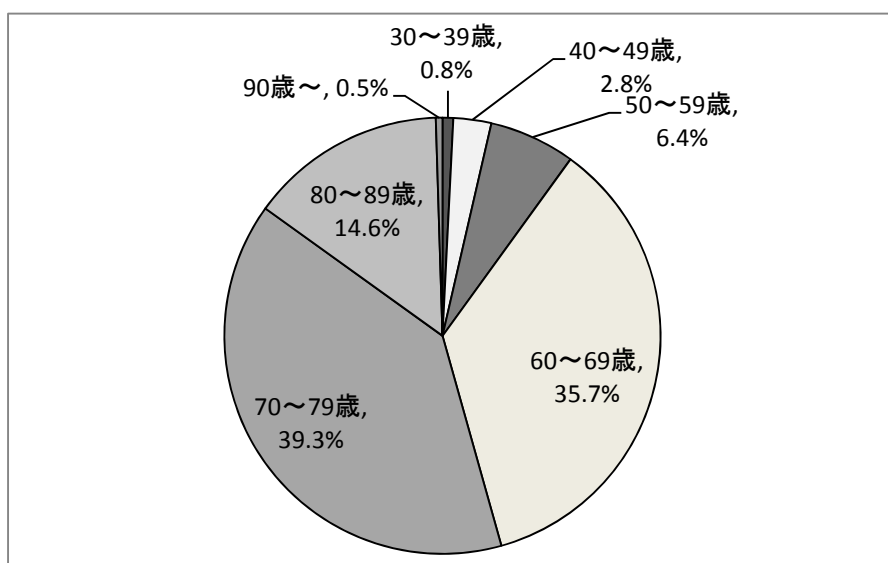

《制度発足～平成 25 年度末累計》

制度発足～平成 25 年度末までの累計の認定件数を認定申請の申請時年齢別にみると、70～79 歳が最も多く、続いて 60～69 歳、50～59 歳の順であった。

【表 10】制度発足～平成 25 年度末累計 療養者の申請時年齢別 認定件数

(単位 上段:件)

年齢階層 (歳)	中皮腫	肺がん	石綿肺	びまん性 胸膜肥厚	累計
0～9	0 0.0%	0 0.0%	0 0.0%	0 0.0%	0 0.0%
10～19	1 0.0%	0 0.0%	0 0.0%	0 0.0%	1 0.0%
20～29	5 0.1%	0 0.0%	0 0.0%	0 0.0%	5 0.1%
30～39	49 1.1%	0 0.0%	0 0.0%	0 0.0%	49 0.9%
40～49	188 4.4%	2 0.2%	1 5.3%	1 2.1%	192 3.6%
50～59	600 13.9%	57 6.1%	0 0.0%	2 4.2%	659 12.4%
60～69	1,533 35.6%	301 32.0%	4 21.1%	14 29.2%	1,852 34.8%
70～79	1,456 33.8%	457 48.6%	12 63.2%	23 47.9%	1,948 36.6%
80～89	453 10.5%	116 12.3%	1 5.3%	7 14.6%	577 10.8%
90～	25 0.6%	8 0.9%	1 5.3%	1 2.1%	35 0.7%
累計	4,310 100.0%	941 100.0%	19 100.0%	48 100.0%	5,318 100.0%

【グラフ 6】制度発足～平成 25 年度末累計 療養者の申請時年齢別 認定件数内訳

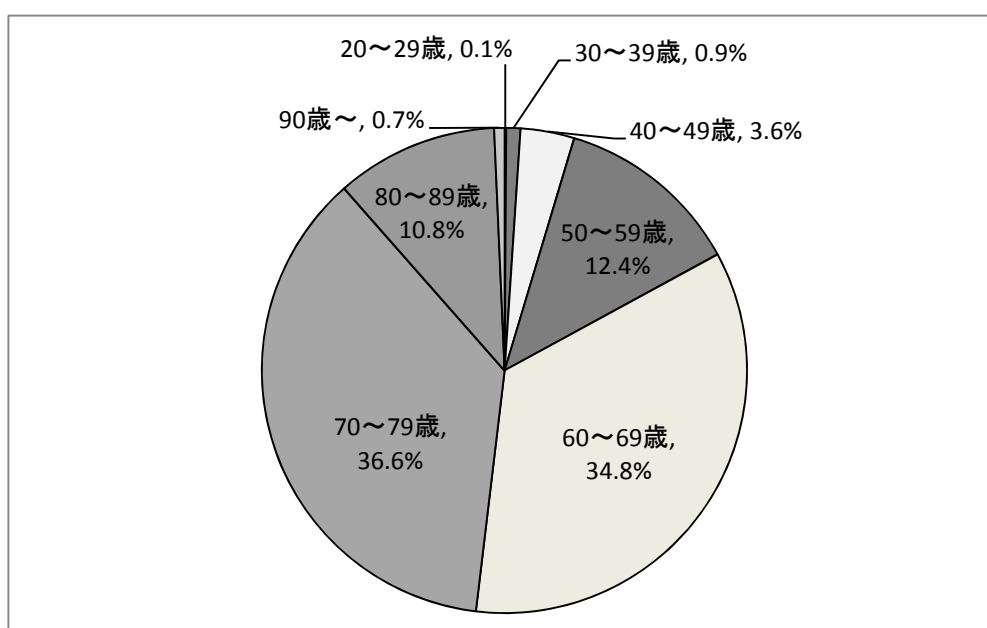

⑤ 施行前死亡者及び未申請死亡者に係る死亡年齢別 認定状況

《平成 25 年度》

平成 25 年度の施行前死亡者及び未申請死亡者に係る認定件数を死亡年齢別にみると、70～79 歳が最も多く、続いて 60～69 歳、80～89 歳の順であった。

【表 11】平成 25 年度 施行前及び未申請死亡者 死亡年齢別 認定件数

(単位 上段:件)

死亡年齢階層(歳)	中皮腫	肺がん	石綿肺	びまん性胸膜肥厚	計
0～9	0 0.0%	0 0.0%	0 0.0%	0 0.0%	0 0.0%
10～19	0 0.0%	0 0.0%	0 0.0%	0 0.0%	0 0.0%
20～29	0 0.0%	0 0.0%	0 0.0%	0 0.0%	0 0.0%
30～39	0 0.0%	0 0.0%	0 0.0%	0 0.0%	0 0.0%
40～49	3 2.2%	0 0.0%	0 0.0%	0 0.0%	3 1.6%
50～59	11 8.1%	2 4.5%	1 50.0%	0 0.0%	14 7.6%
60～69	34 25.0%	12 27.3%	0 0.0%	0 0.0%	46 24.9%
70～79	61 44.9%	22 50.0%	1 50.0%	2 66.7%	86 46.5%
80～89	20 14.7%	6 13.6%	0 0.0%	1 33.3%	27 14.6%
90～	7 5.1%	2 4.5%	0 0.0%	0 0.0%	9 4.9%
計	136 100.0%	44 100.0%	2 100.0%	3 100.0%	185 100.0%

【グラフ 7】平成 25 年度 施行前及び未申請死亡者死亡年齢別 認定件数内訳

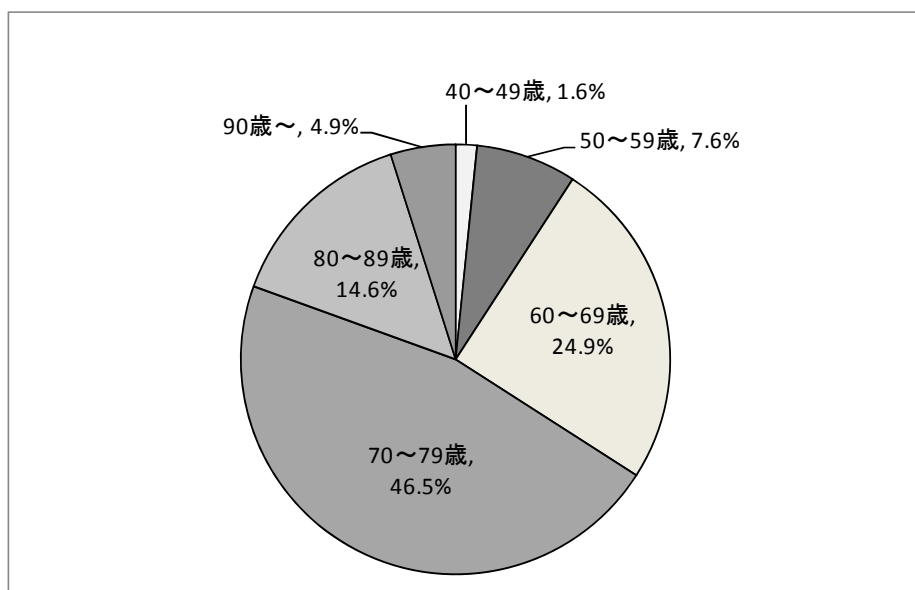

《制度発足～平成 25 年度末累計》

制度発足～平成 25 年度末までの累計の認定件数を施行前死亡者及び未申請死亡者の死亡年齢別にみると、70～79 歳が最も多く、続いて 60～69 歳、80～89 歳の順であった。

【表 12】制度発足～平成 25 年度末累計

施行前及び未申請死亡者 死亡年齢別 認定件数

(単位 上段:件)

死亡年齢階層(歳)	中皮腫	肺がん	石綿肺	びまん性胸膜肥厚	累計
0～9	1 0.0%	0 0.0%	0 0.0%	0 0.0%	1 0.0%
10～19	5 0.1%	0 0.0%	0 0.0%	0 0.0%	5 0.1%
20～29	15 0.4%	0 0.0%	0 0.0%	0 0.0%	15 0.4%
30～39	53 1.4%	0 0.0%	0 0.0%	0 0.0%	53 1.3%
40～49	240 6.3%	4 1.5%	0 0.0%	0 0.0%	244 5.9%
50～59	558 14.6%	17 6.2%	3 7.9%	0 0.0%	578 13.9%
60～69	1,012 26.5%	85 30.9%	6 15.8%	2 14.3%	1,105 26.6%
70～79	1,235 32.3%	119 43.3%	17 44.7%	4 28.6%	1,375 33.1%
80～89	605 15.8%	43 15.6%	10 26.3%	8 57.1%	666 16.0%
90～	102 2.7%	7 2.5%	2 5.3%	0 0.0%	111 2.7%
累計	3,826 100.0%	275 100.0%	38 100.0%	14 100.0%	4,153 100.0%

【グラフ 8】制度発足～平成 25 年度末累計

施行前及び未申請死亡者 死亡年齢別 認定件数内訳

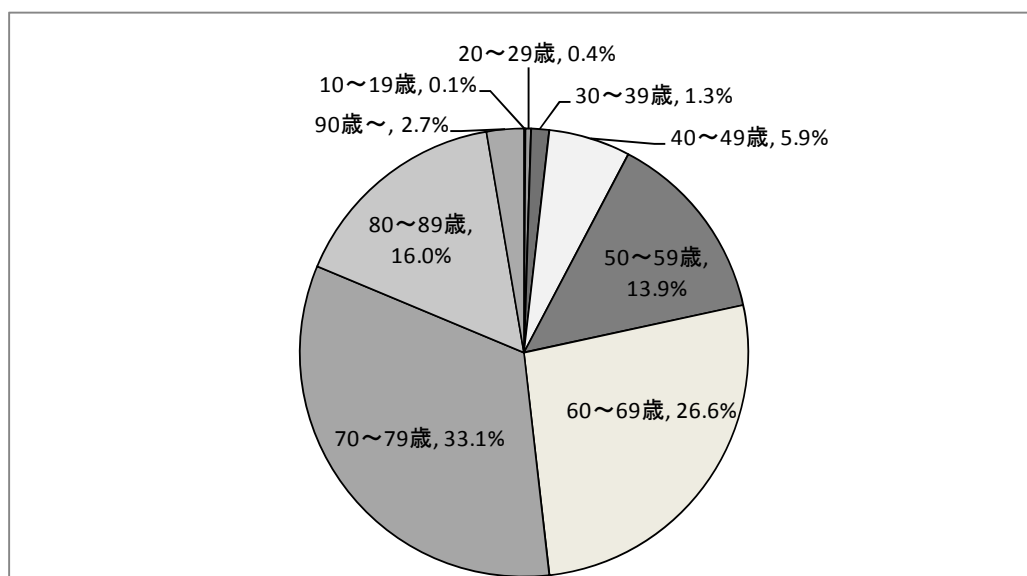

⑥ 都道府県別 認定状況

《平成 25 年度》

平成 25 年度の認定状況をみると、最も認定件数の多かった都道府県は大阪府の 94 件で、続いて兵庫県 74 件、東京都 68 件であった。

《制度発足～平成 25 年度末累計》

制度発足から平成 25 年度末までの認定件数をみると、最も認定件数の多かった都道府県は大阪府の 1,010 件で、続いて兵庫県 991 件、東京都 802 件であった。

受付状況と同様に、いずれの集計においても大都市圏を有する都府県の認定が多かった。

【表 13】上位 5 都道府県別の認定状況

	都道府県	認定件数
1	大阪府	94
2	兵庫県	74
3	東京都	68
4	愛知県	57
5	神奈川県	51

	都道府県	認定件数
1	大阪府	1,010
2	兵庫県	991
3	東京都	802
4	神奈川県	625
5	埼玉県	549

1－(4)申請・請求から認定等までの処理期間状況

申請・請求されてから認定等が決定されるまでの処理期間状況の集計を行った。

1)療養者に係る認定等決定

申請から認定等決定までの平均処理日数は115日(前年度130日)であった。このうち、1回の医学的判定で認定されたものは平均61日(同79日)、追加資料が必要とされた案件は平均197日(同202日)であった。

2)施行前死亡者に係る認定等決定

請求から認定等決定までの平均処理日数は、医学的判定を要する案件は351日(前年度289日)、医学的判定を要さない案件は57日(同61日)であった。

3)未申請死亡者に係る認定等決定

請求から認定等決定までの平均処理日数は120日(前年度160日)であった。このうち、1回の医学的判定で認定されたものは平均67日(同90日)、追加資料が必要とされた案件は平均183日(同215日)である。

1－(5)救済給付支給状況(平成25年度、累計)

平成25年度における救済給付の支給件数は21,416件、支給総額は2,972,141千円で前年度と比べ金額で約20%の減少であった。

制度発足から平成25年度末までの救済給付の支給件数は122,109件で、支給金額は29,045,638千円であった。

【表14】救済給付支給状況の推移

救済給付の種類	平成18年度		平成19年度		平成20年度	
	件数	金額(千円)	件数	金額(千円)	件数	金額(千円)
医療費	1,579	53,480	7,093	227,669	9,624	316,617
療養手当	1,032	324,905	2,873	694,059	3,867	1,034,398
葬祭料	213	42,387	367	73,033	391	77,809
特別遺族弔慰金・特別葬祭料	1,531	4,591,469	332	995,668	410	1,229,590
救済給付調整金	189	511,399	316	709,718	127	269,047
計	4,544	5,523,640	10,981	2,700,147	14,419	2,927,461

救済給付の種類	平成21年度		平成22年度		平成23年度	
	件数	金額(千円)	件数	金額(千円)	件数	金額(千円)
医療費	9,967	502,061	10,534	373,831	12,106	432,865
療養手当	4,642	1,852,696	4,679	1,449,513	5,247	1,526,478
葬祭料	405	80,595	368	73,232	431	85,769
特別遺族弔慰金・特別葬祭料	848	2,543,152	194	579,006	151	450,049
救済給付調整金	335	470,826	271	377,000	281	394,745
計	16,197	5,449,330	16,046	2,852,582	18,216	2,889,906

救済給付の種類	平成24年度		平成25年度		累計	
	件数	金額(千円)	件数	金額(千円)	件数	金額(千円)
医療費	13,342	385,735	14,291	409,942	78,536	2,702,200
療養手当	5,839	1,548,128	6,290	1,602,992	34,469	10,033,169
葬祭料	400	79,600	411	81,789	2,986	594,214
特別遺族弔慰金・特別葬祭料	454	1,361,546	171	512,829	4,091	12,263,309
救済給付調整金	255	355,422	253	364,589	2,027	3,452,746
計	20,290	3,730,431	21,416	2,972,141	122,109	29,045,638

【グラフ9】 救済給付支給状況 経年変化

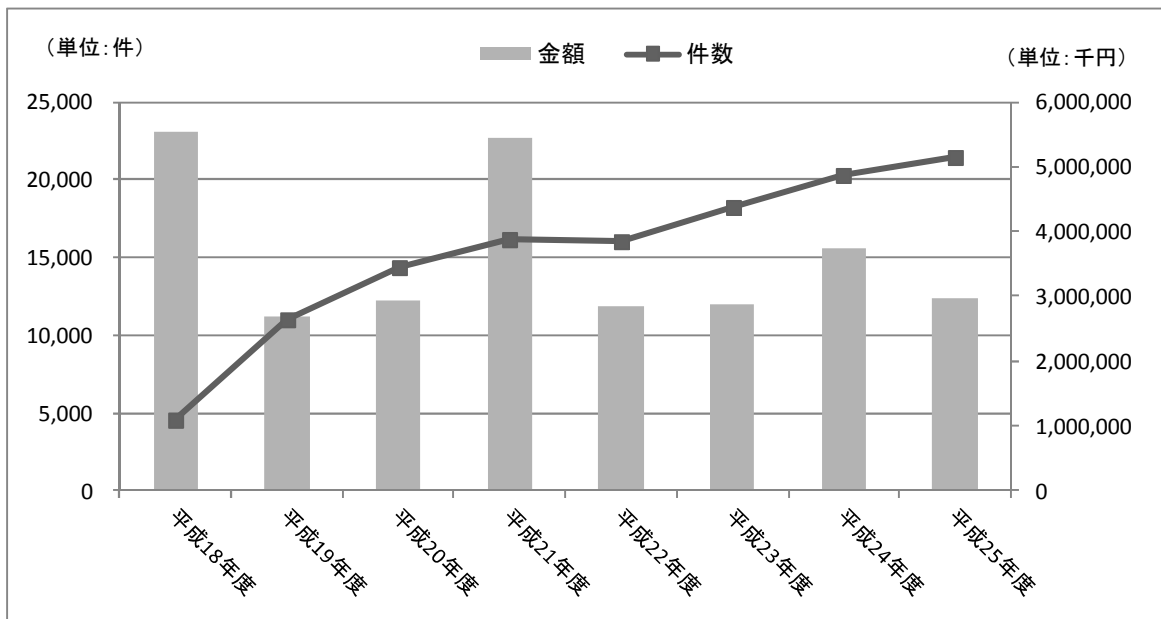

1－(6)給付までの処理期間状況

1)医療費(償還払い)、療養手当の支給

医療費(償還払い)については、請求から支給までの処理日数(中央値)は 48 日(前年度 47 日)であった。

療養手当については、認定から初回の療養手当支給までの処理日数(中央値)は 18 日(前年度 17 日)であった。

2)葬祭料、未支給の医療費等、救済給付調整金の支給

請求から支給までの処理日数(中央値)は、それぞれ 29 日(前年度 31 日)、40 日(前年度 47 日)、57 日(前年度 65 日)であった。

3)特別遺族弔慰金等の支給

認定から支給までの処理日数(中央値)は、未申請死亡者で 15 日(前年度 14 日)、施行前死亡者で 11 日(前年度 19 日)であった。

2 申請・請求の受付状況

2-(1) 申請・請求状況

◆平成25年度

(単位:件)

	中皮腫	肺がん	石綿肺	びまん性 胸膜肥厚	不明	計
療養者	586	129	28	33	12	788
施行前死亡者	27 (23)	6 (0)	1 (0)	0 (0)	1 (1)	35 (24)
未申請死亡者	122	53	8	6	6	195
計	735	188	37	39	19	1,018

※() 書の数値は、厚生労働省の周知事業によって請求されたと見られる件数で、上段の件数の内数である。

※「不明」は申請時に疾病名が明らかでなかったもの、指定疾病以外で申請のあったものなど。

以下同じ。

◆制度発足～平成25年度累計

(単位:件)

	中皮腫	肺がん	石綿肺	びまん性 胸膜肥厚	不明	計
療養者	5,555	1,849	137	122	179	7,842
施行前死亡者	3,633 (344)	638 (4)	51 (0)	16 (0)	72 (5)	4,410 (353)
未申請死亡者	687	245	26	24	20	1,002
計	9,875	2,732	214	162	271	13,254

2-(2) 受付機関別 受付状況

◆平成25年度

(単位:件)

	療養者	施行前死亡者	未申請死亡者	計	(割合)
機構本部	361	24	111	496	48.7%
機構支部	0	0	1	1	0.1%
保健所等	373	10	73	456	44.8%
地方環境事務所	54	1	10	65	6.4%
計	788	35	195	1,018	100.0%

※療養者、施行前死亡者、未申請死亡者の分類は、当初、受付窓口にて提出された分類によるものであり、機構受付後の変更は反映されていない。

以下同じ。

◆制度発足～平成25年度累計

(単位:件)

	療養者	施行前死亡者	未申請死亡者	計	(割合)
機構本部	2,260	1,741	441	4,442	33.5%
機構支部	341	312	35	688	5.2%
保健所等	4,555	1,870	467	6,892	52.0%
地方環境事務所	686	487	59	1,232	9.3%
計	7,842	4,410	1,002	13,254	100.0%

2-(3) 月別・申請疾病別 申請状況

◆平成25年度 療養者に係る月別・申請疾病別 申請状況

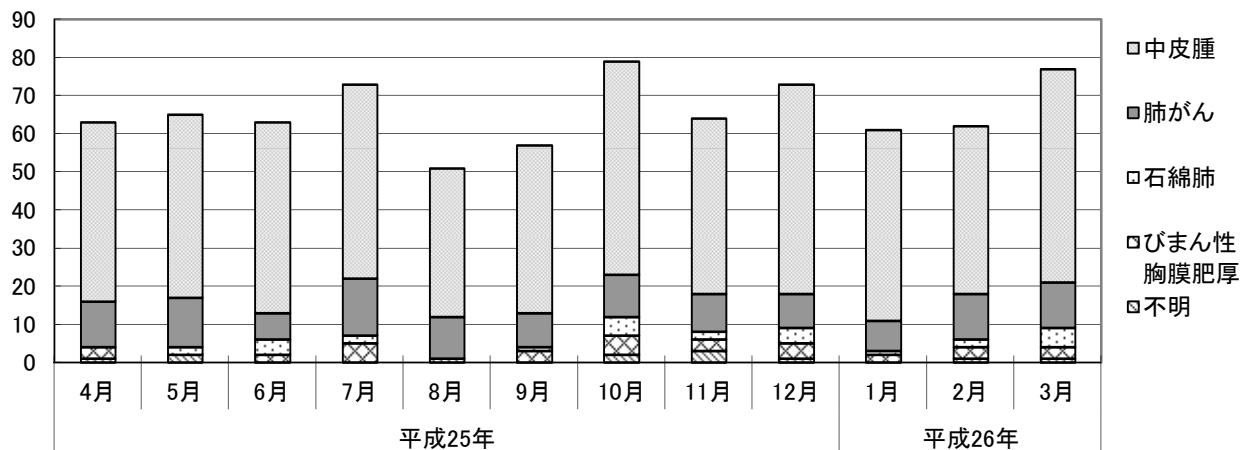

	平成25年												平成26年		
	4月	5月	6月	7月	8月	9月	10月	11月	12月	1月	2月	3月			
中皮腫	47	48	50	51	39	44	56	46	55	50	44	56			
肺がん	12	13	7	15	11	9	11	10	9	8	12	12			
石綿肺	0	2	4	2	0	1	5	2	4	1	2	5			
びまん性胸膜肥厚	3	0	2	5	0	3	5	3	4	2	3	3			
不明	1	2	0	0	1	0	2	3	1	0	1	1			
月計	63	65	63	73	51	57	79	64	73	61	62	77			
累計	63	128	191	264	315	372	451	515	588	649	711	788			

◆平成25年度 施行前死亡者に係る月別・請求疾病別 請求状況

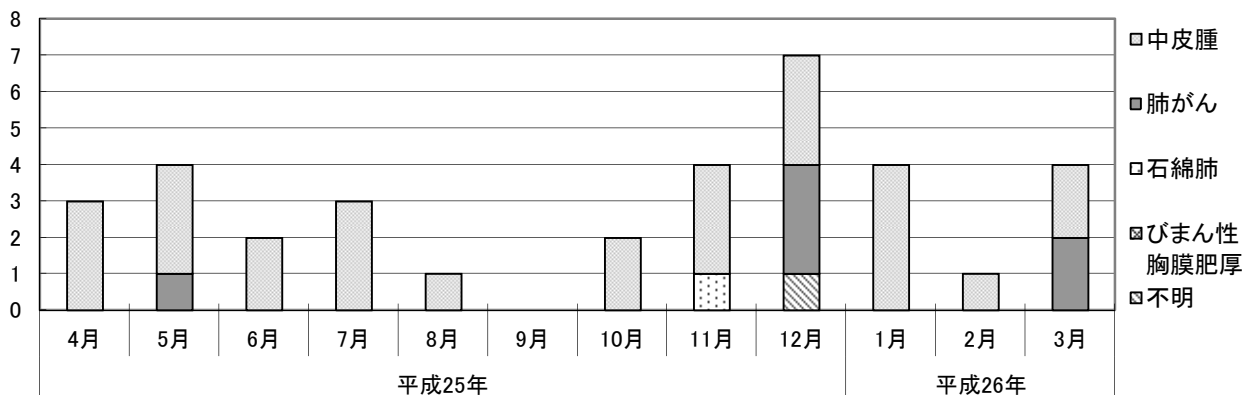

	平成25年												平成26年		
	4月	5月	6月	7月	8月	9月	10月	11月	12月	1月	2月	3月			
中皮腫	3 (3)	3 (3)	2 (1)	3 (3)	1 (1)	0 (0)	2 (2)	3 (3)	3 (2)	4 (3)	1 (0)	2 (2)			
肺がん	0 (0)	1 (0)	0 (0)	0 (0)	0 (0)	0 (0)	0 (0)	0 (0)	3 (0)	0 (0)	0 (0)	2 (0)			
石綿肺	0	0	0	0	0	0	0	1	0	0	0	0			
びまん性胸膜肥厚	0	0	0	0	0	0	0	0	0	0	0	0			
不明	0 (0)	0 (0)	0 (0)	0 (0)	0 (0)	0 (0)	0 (0)	0 (0)	1 (1)	0 (0)	0 (0)	0 (0)			
月計	3 (3)	4 (3)	2 (1)	3 (3)	1 (1)	0 (0)	2 (2)	4 (3)	7 (3)	4 (3)	1 (0)	4 (2)			
累計	3 (3)	7 (6)	9 (7)	12 (10)	13 (11)	13 (11)	15 (13)	19 (16)	26 (19)	30 (22)	31 (22)	35 (24)			

※()書の数値は、厚生労働省が行った周知事業により請求されたと見られる件数で、上段の数値の内数である。

◆平成25年度 未申請死亡者に係る月別・請求疾病別 請求状況

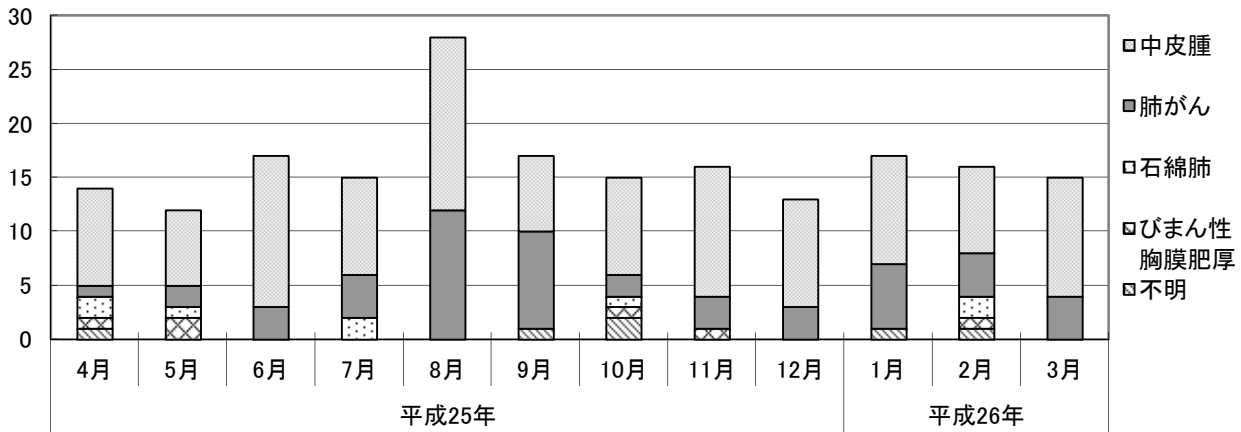

	平成25年												平成26年		
	4月	5月	6月	7月	8月	9月	10月	11月	12月	1月	2月	3月			
中皮腫	9	7	14	9	16	7	9	12	10	10	8	11			
肺がん	1	2	3	4	12	9	2	3	3	6	4	4			
石綿肺	2	1	0	2	0	0	1	0	0	0	2	0			
びまん性胸膜肥厚	1	2	0	0	0	0	1	1	0	0	1	0			
不明	1	0	0	0	0	1	2	0	0	1	1	0			
月計	14	12	17	15	28	17	15	16	13	17	16	15			
累計	14	26	43	58	86	103	118	134	147	164	180	195			

◆平成25年度 月別・申請・請求疾病別 申請・請求状況

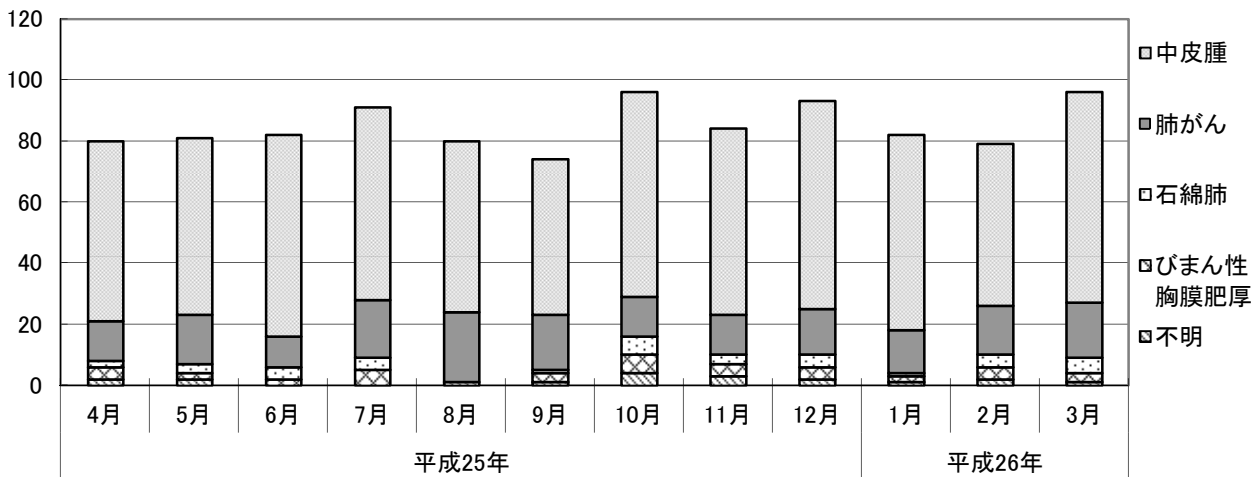

	平成25年												平成26年		
	4月	5月	6月	7月	8月	9月	10月	11月	12月	1月	2月	3月			
中皮腫	59	58	66	63	56	51	67	61	68	64	53	69			
肺がん	13	16	10	19	23	18	13	13	15	14	16	18			
石綿肺	2	3	4	4	0	1	6	3	4	1	4	5			
びまん性胸膜肥厚	4	2	2	5	0	3	6	4	4	2	4	3			
不明	2	2	0	0	1	1	4	3	2	1	2	1			
月計	80	81	82	91	80	74	96	84	93	82	79	96			
累計	80	161	243	334	414	488	584	668	761	843	922	1,018			

3 療養者に係る申請及び認定等の状況

3-1 療養者に係る申請及び認定等件数

◆平成 25 年度

【フロー図】

平成 25 年度医療費等申請書受付件数 788 件	平成 24 年度までの受付件数		
	医学的判定に 進んでいるもの (注1) 187 件	書類整理中 (注2) 49 件	新資料提出に よる審査再開 2 件
平成 25 年度 要処理件数 計 1,026 件			

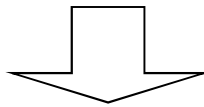

(平成 25 年度末現在)

手続終結件数 787 件		処理中 239 件			
認定 639 件		不認定 121 件	取下げ 27 件	医学的判定に 進んでいるもの 168 件	書類整理中 71 件
機構のみ認定 570 件	労災等でも認定 69 件				

(注 1) 医学的判定に進んでいるもの：環境大臣に医学的事項の判定の申出を行なったもの。

(注 2) 書類整理中：機構において資料確認中のもの等。

【認定等の処理状況】

	中皮腫	肺がん	石綿肺	びまん性 胸膜肥厚	不明	計
認定	516	111	3	9	-	639
(労災等認定件数を除く)	(455)	(104)	(2)	(9)	-	(570)
不認定	49	28	17	27	0	121
取下げ (注3)	16	8	0	1	2	27
計	581	147	20	37	2	787

◇ 処理中 (平成25年度末現在)

	中皮腫	肺がん	石綿肺	びまん性 胸膜肥厚	不明	計
追加資料請求中 (注4)	64	45	2	4	-	115
環境省にて判定中 (注5)	48	4	1	0	-	53
書類整理中 (注6)	43	14	8	6	0	71
計	155	63	11	10	0	239

(備考) 本表の疾病区分は認定された疾病によるものである。

(注 3) 主な理由：労災等支給、医学的資料が整わない。

(注 4) 環境大臣による医学的判定において、追加資料が必要とされたもの。

(注 5) 環境大臣に対して、医学的判定の申出を行い、判定中のもの。

(注 6) 機構において資料確認中のもの等。

◆制度発足～平成 25 年度累計 療養者に係る申請及び認定等件数

【フロー図】

累計 医療費等申請書受付件数 7,842 件

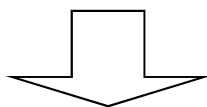

(平成 25 年度末現在)

手続終結件数 7,603 件			処理中 239 件		
認定 5,318 件		不認定 1,340 件	取下げ 945 件	医学的判定に 進んでいるもの 168 件	書類整理中 71 件
機構のみ認定 4,068 件	労災等でも認定 1,250 件				

【認定等件数】

<労災等認定件数を含む>

(単位:件)

	中皮腫	肺がん	石綿肺	びまん性 胸膜肥厚	不明	計
認定	4,310	941	19	48	-	5,318
不認定	479	579	92	76	114	1,340
取下げ (注7)	547	307	13	7	71	945
計	5,336	1,827	124	131	185	7,603

* 本表の疾病区分は認定された疾病によるものである。

(注 7) 主な理由: 労災等支給、医学的資料が整わない。

以下同じ。

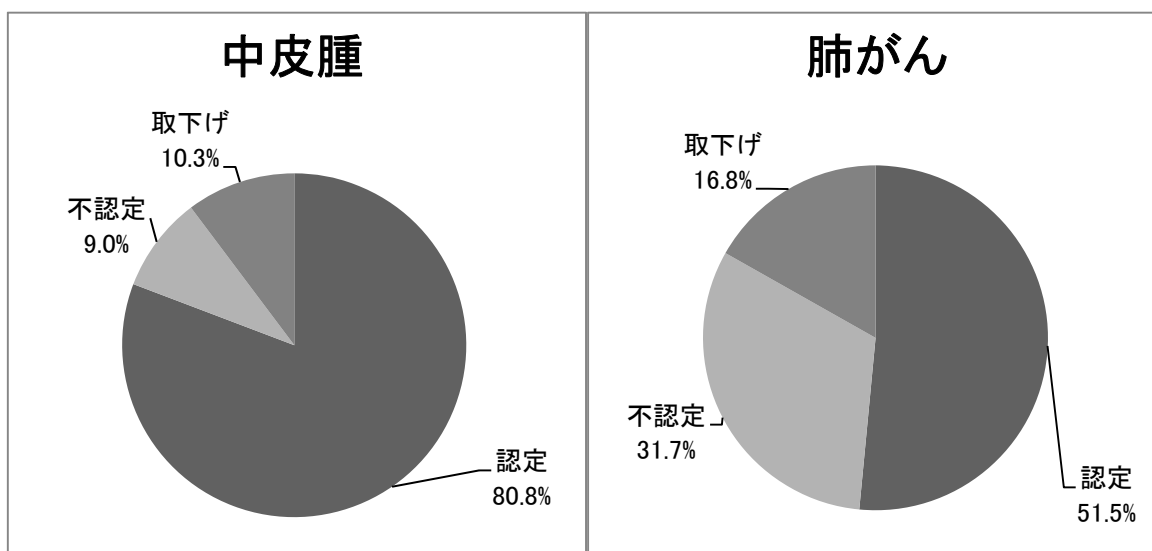

<労災等認定件数を除く>

(単位:件)

	中皮腫	肺がん	石綿肺	びまん性 胸膜肥厚	不明	計
認定	3,309	702	16	41	-	4,068
不認定	449	539	83	73	111	1,255
取下げ (注7)	296	173	13	7	68	557
計	4,054	1,414	112	121	179	5,880

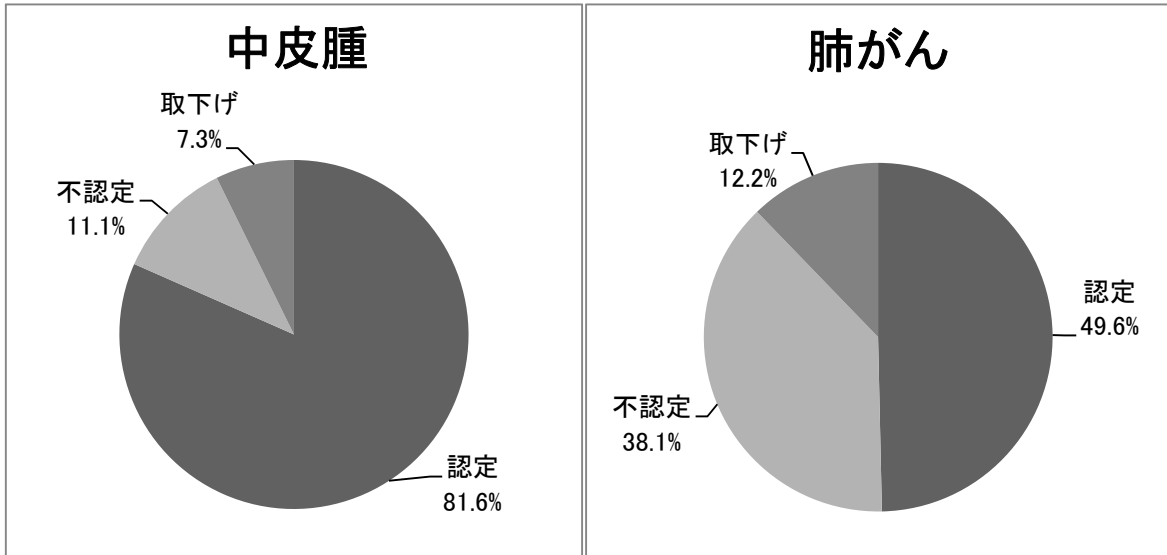

3-(2) 平成25年度 療養者に係る月別・認定疾病別 認定状況

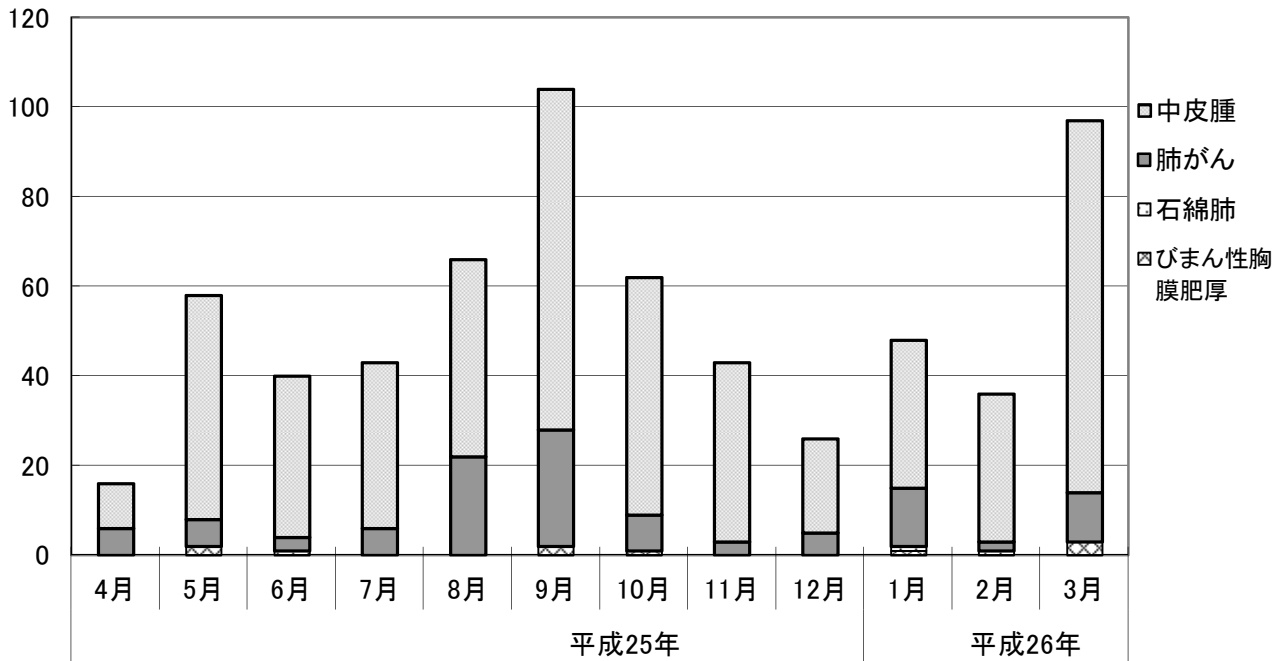

	平成25年										平成26年		
	4月	5月	6月	7月	8月	9月	10月	11月	12月	1月	2月	3月	
中皮腫	10	50	36	37	44	76	53	40	21	33	33	83	
肺がん	6	6	3	6	22	26	8	3	5	13	2	11	
石綿肺	0	0	1	0	0	0	0	0	0	1	1	0	
びまん性胸膜肥厚	0	2	0	0	0	2	1	0	0	1	0	3	
月計	16	58	40	43	66	104	62	43	26	48	36	97	
累計	16	74	114	157	223	327	389	432	458	506	542	639	

3-(3) 療養者に係る年齢階層別・認定疾病別・性別 認定状況

◆労災等認定件数を含む

①平成25年度 療養者に係る年齢階層別・認定疾病別・性別 認定状況

(単位:件)

年齢階層 (歳)	中皮腫			肺がん			石綿肺			びまん性胸膜肥厚			合計
	男	女	計	男	女	計	男	女	計	男	女	計	
10~19	0	0	0	0	0	0	0	0	0	0	0	0	0
	0.0%	0.0%	0.0%	0.0%	0.0%	0.0%	0.0%	0.0%	0.0%	0.0%	0.0%	0.0%	0.0%
20~29	0	0	0	0	0	0	0	0	0	0	0	0	0
	0.0%	0.0%	0.0%	0.0%	0.0%	0.0%	0.0%	0.0%	0.0%	0.0%	0.0%	0.0%	0.0%
30~39	3	2	5	0	0	0	0	0	0	0	0	0	5
	0.6%	0.4%	1.0%	0.0%	0.0%	0.0%	0.0%	0.0%	0.0%	0.0%	0.0%	0.0%	0.8%
40~49	7	9	16	0	0	0	1	0	1	1	0	1	18
	1.4%	1.7%	3.1%	0.0%	0.0%	0.0%	33.3%	0.0%	33.3%	11.1%	0.0%	11.1%	2.8%
50~59	26	8	34	6	0	6	0	0	0	1	0	1	41
	5.0%	1.6%	6.6%	5.4%	0.0%	5.4%	0.0%	0.0%	0.0%	11.1%	0.0%	11.1%	6.4%
60~69	143	49	192	35	0	35	1	0	1	0	0	0	228
	27.7%	9.5%	37.2%	31.5%	0.0%	31.5%	33.3%	0.0%	33.3%	0.0%	0.0%	0.0%	35.7%
70~79	162	36	198	43	6	49	1	0	1	3	0	3	251
	31.4%	7.0%	38.4%	38.7%	5.4%	44.1%	33.3%	0.0%	33.3%	33.3%	0.0%	33.3%	39.3%
80~89	53	16	69	16	4	20	0	0	0	4	0	4	93
	10.3%	3.1%	13.4%	14.4%	3.6%	18.0%	0.0%	0.0%	0.0%	44.4%	0.0%	44.4%	14.6%
90~	0	2	2	1	0	1	0	0	0	0	0	0	3
	0.0%	0.4%	0.4%	0.9%	0.0%	0.9%	0.0%	0.0%	0.0%	0.0%	0.0%	0.0%	0.5%
計	394	122	516	101	10	111	3	0	3	9	0	9	639
	76.4%	23.6%	100.0%	91.0%	9.0%	100.0%	100.0%	0.0%	100.0%	100.0%	0.0%	100.0%	100.0%

②制度発足～平成25年度累計 療養者に係る年齢階層別・認定疾病別・性別 認定状況

(単位:件)

年齢階層 (歳)	中皮腫			肺がん			石綿肺			びまん性胸膜肥厚			合計
	男	女	計	男	女	計	男	女	計	男	女	計	
10~19	0	1	1	0	0	0	0	0	0	0	0	0	1
	0.0%	0.0%	0.0%	0.0%	0.0%	0.0%	0.0%	0.0%	0.0%	0.0%	0.0%	0.0%	0.0%
20~29	1	4	5	0	0	0	0	0	0	0	0	0	5
	0.0%	0.1%	0.1%	0.0%	0.0%	0.0%	0.0%	0.0%	0.0%	0.0%	0.0%	0.0%	0.1%
30~39	32	17	49	0	0	0	0	0	0	0	0	0	49
	0.7%	0.4%	1.1%	0.0%	0.0%	0.0%	0.0%	0.0%	0.0%	0.0%	0.0%	0.0%	0.9%
40~49	123	65	188	2	0	2	1	0	1	1	0	1	192
	2.9%	1.5%	4.4%	0.2%	0.0%	0.2%	5.3%	0.0%	5.3%	2.1%	0.0%	2.1%	3.6%
50~59	459	141	600	56	1	57	0	0	0	2	0	2	659
	10.6%	3.3%	13.9%	6.0%	0.1%	6.1%	0.0%	0.0%	0.0%	4.2%	0.0%	4.2%	12.4%
60~69	1,237	296	1,533	293	8	301	4	0	4	13	1	14	1,852
	28.7%	6.9%	35.6%	31.1%	0.9%	32.0%	21.1%	0.0%	21.1%	27.1%	2.1%	29.2%	34.8%
70~79	1,135	321	1,456	427	30	457	11	1	12	22	1	23	1,948
	26.3%	7.4%	33.8%	45.4%	3.2%	48.6%	57.9%	5.3%	63.2%	45.8%	2.1%	47.9%	36.6%
80~89	317	136	453	110	6	116	1	0	1	5	2	7	577
	7.4%	3.2%	10.5%	11.7%	0.6%	12.3%	5.3%	0.0%	5.3%	10.4%	4.2%	14.6%	10.8%
90~	13	12	25	8	0	8	1	0	1	1	0	1	35
	0.3%	0.3%	0.6%	0.9%	0.0%	0.9%	5.3%	0.0%	5.3%	2.1%	0.0%	2.1%	0.7%
計	3,317	993	4,310	896	45	941	18	1	19	44	4	48	5,318
	77.0%	23.0%	100.0%	95.2%	4.8%	100.0%	94.7%	5.3%	100.0%	91.7%	8.3%	100.0%	100.0%

③制度発足～平成25年度累計 年齢階層別・認定疾病別 療養者認定状況グラフ

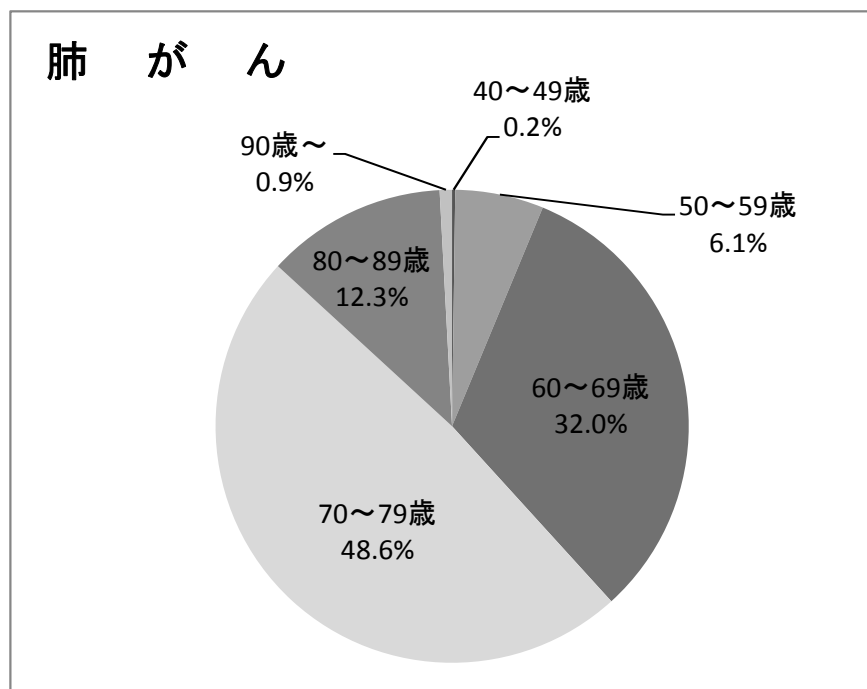
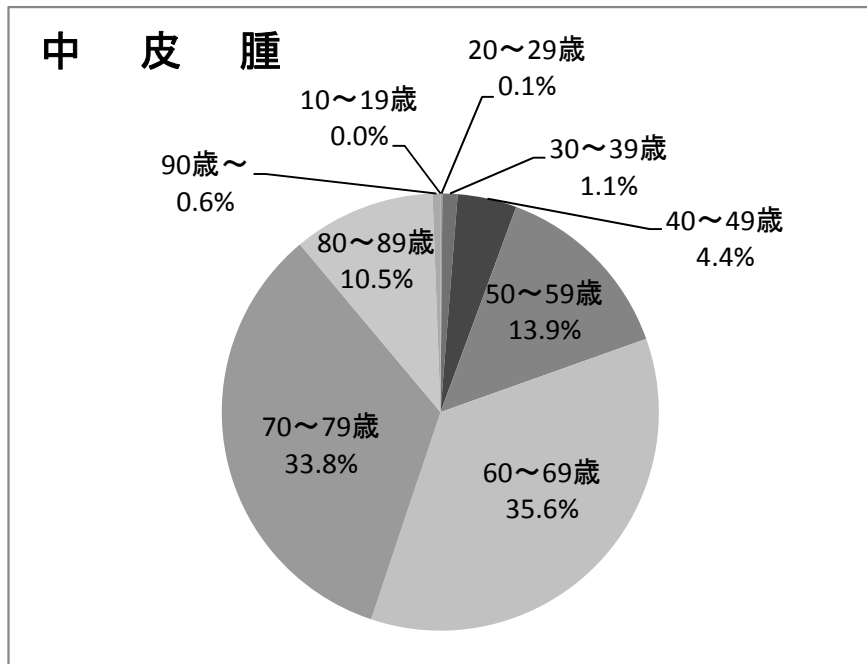

◆労災等認定件数を除く

①平成25年度 療養者に係る年齢階層別・認定疾病別・性別 認定状況

(単位:件)

年齢階層 (歳)	中皮腫			肺がん			石綿肺			びまん性胸膜肥厚			合計
	男	女	計	男	女	計	男	女	計	男	女	計	
10～19	0	0	0	0	0	0	0	0	0	0	0	0	0
	0.0%	0.0%	0.0%	0.0%	0.0%	0.0%	0.0%	0.0%	0.0%	0.0%	0.0%	0.0%	0.0%
20～29	0	0	0	0	0	0	0	0	0	0	0	0	0
	0.0%	0.0%	0.0%	0.0%	0.0%	0.0%	0.0%	0.0%	0.0%	0.0%	0.0%	0.0%	0.0%
30～39	3	2	5	0	0	0	0	0	0	0	0	0	5
	0.7%	0.4%	1.1%	0.0%	0.0%	0.0%	0.0%	0.0%	0.0%	0.0%	0.0%	0.0%	0.9%
40～49	6	9	15	0	0	0	1	0	1	1	0	1	17
	1.3%	2.0%	3.3%	0.0%	0.0%	0.0%	50.0%	0.0%	50.0%	11.1%	0.0%	11.1%	3.0%
50～59	24	8	32	4	0	4	0	0	0	1	0	1	37
	5.3%	1.8%	7.0%	3.8%	0.0%	3.8%	0.0%	0.0%	0.0%	11.1%	0.0%	11.1%	6.5%
60～69	120	47	167	32	0	32	0	0	0	0	0	0	199
	26.4%	10.3%	36.7%	30.8%	0.0%	30.8%	0.0%	0.0%	0.0%	0.0%	0.0%	0.0%	34.9%
70～79	134	36	170	42	6	48	1	0	1	3	0	3	222
	29.5%	7.9%	37.4%	40.4%	5.8%	46.2%	50.0%	0.0%	50.0%	33.3%	0.0%	33.3%	38.9%
80～89	48	16	64	15	4	19	0	0	0	4	0	4	87
	10.5%	3.5%	14.1%	14.4%	3.8%	18.3%	0.0%	0.0%	0.0%	44.4%	0.0%	44.4%	15.3%
90～	0	2	2	1	0	1	0	0	0	0	0	0	3
	0.0%	0.4%	0.4%	1.0%	0.0%	1.0%	0.0%	0.0%	0.0%	0.0%	0.0%	0.0%	0.5%
計	335	120	455	94	10	104	2	0	2	9	0	9	570
	73.6%	26.4%	100.0%	90.4%	9.6%	100.0%	100.0%	0.0%	100.0%	100.0%	0.0%	100.0%	100.0%

②制度発足～平成25年度累計 療養者に係る年齢階層別・認定疾病別・性別 認定状況

(単位:件)

年齢階層 (歳)	中皮腫			肺がん			石綿肺			びまん性胸膜肥厚			合計
	男	女	計	男	女	計	男	女	計	男	女	計	
10～19	0	1	1	0	0	0	0	0	0	0	0	0	1
	0.0%	0.0%	0.0%	0.0%	0.0%	0.0%	0.0%	0.0%	0.0%	0.0%	0.0%	0.0%	0.0%
20～29	1	4	5	0	0	0	0	0	0	0	0	0	5
	0.0%	0.1%	0.2%	0.0%	0.0%	0.0%	0.0%	0.0%	0.0%	0.0%	0.0%	0.0%	0.1%
30～39	30	17	47	0	0	0	0	0	0	0	0	0	47
	0.9%	0.5%	1.4%	0.0%	0.0%	0.0%	0.0%	0.0%	0.0%	0.0%	0.0%	0.0%	1.2%
40～49	99	64	163	1	0	1	1	0	1	1	0	1	166
	3.0%	1.9%	4.9%	0.1%	0.0%	0.1%	6.3%	0.0%	6.3%	2.4%	0.0%	2.4%	4.1%
50～59	294	139	433	40	1	41	0	0	0	2	0	2	476
	8.9%	4.2%	13.1%	5.7%	0.1%	5.8%	0.0%	0.0%	0.0%	4.9%	0.0%	4.9%	11.7%
60～69	818	280	1,098	208	7	215	3	0	3	11	1	12	1,328
	24.7%	8.5%	33.2%	29.6%	1.0%	30.6%	18.8%	0.0%	18.8%	26.8%	2.4%	29.3%	32.6%
70～79	841	299	1,140	312	29	341	10	0	10	17	1	18	1,509
	25.4%	9.0%	34.5%	44.4%	4.1%	48.6%	62.5%	0.0%	62.5%	41.5%	2.4%	43.9%	37.1%
80～89	270	129	399	92	6	98	1	0	1	5	2	7	505
	8.2%	3.9%	12.1%	13.1%	0.9%	14.0%	6.3%	0.0%	6.3%	12.2%	4.9%	17.1%	12.4%
90～	12	11	23	6	0	6	1	0	1	1	0	1	31
	0.4%	0.3%	0.7%	0.9%	0.0%	0.9%	6.3%	0.0%	6.3%	2.4%	0.0%	2.4%	0.8%
計	2,365	944	3,309	659	43	702	16	0	16	37	4	41	4,068
	71.5%	28.5%	100.0%	93.9%	6.1%	100.0%	100.0%	0.0%	100.0%	90.2%	9.8%	100.0%	100.0%

③制度発足～平成25年度累計 年齢階層別・認定疾病別 療養者認定状況グラフ

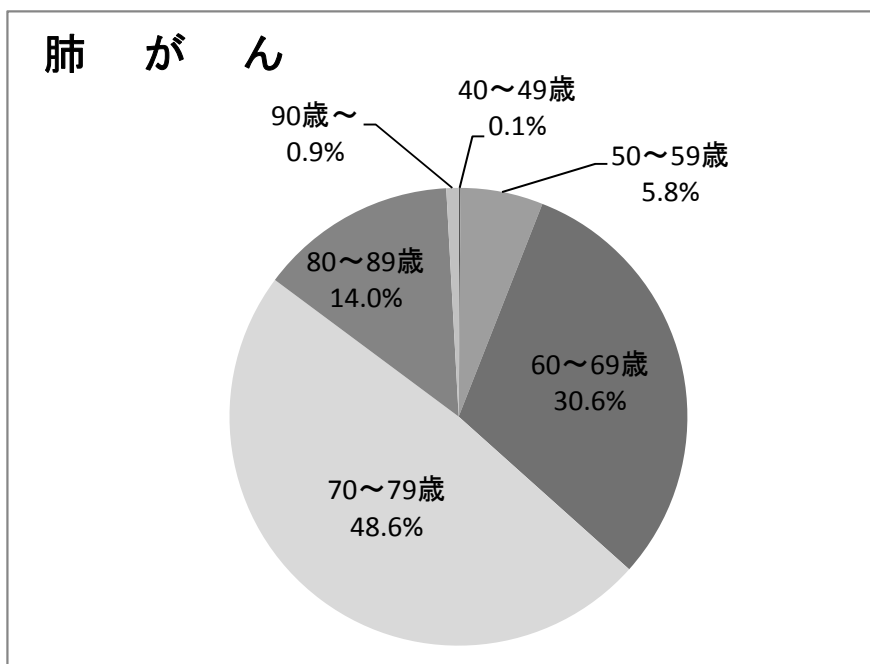
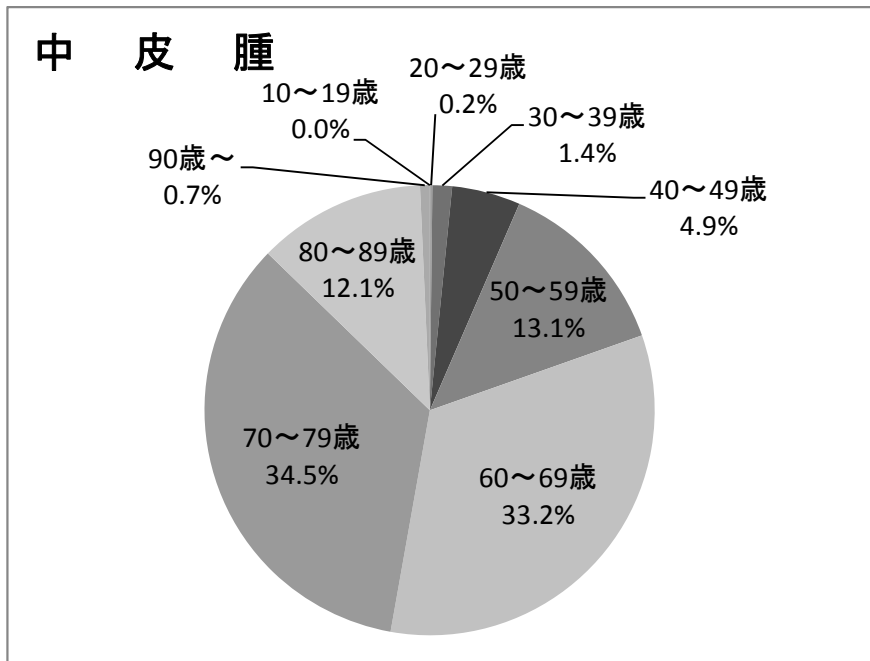

3-(4) 制度発足～平成25年度累計
療養者に係る中皮腫部位別・性別 認定状況

◆労災等認定件数を含む

(単位:件)

	男	女	計
胸膜	3,017 70.0%	828 19.2%	3,845 89.2%
腹膜	184 4.3%	107 2.5%	291 6.8%
その他	116 2.7%	58 1.3%	174 4.0%
計	3,317 77.0%	993 23.0%	4,310 100.0%

注1) 認定時に確認された部位を集計したものである。

注2) 「その他」は、心膜、精巣鞘膜若しくは部位が複数のもの(胸膜と腹膜、胸膜と心膜)又は申請疾病が肺がんのもの。

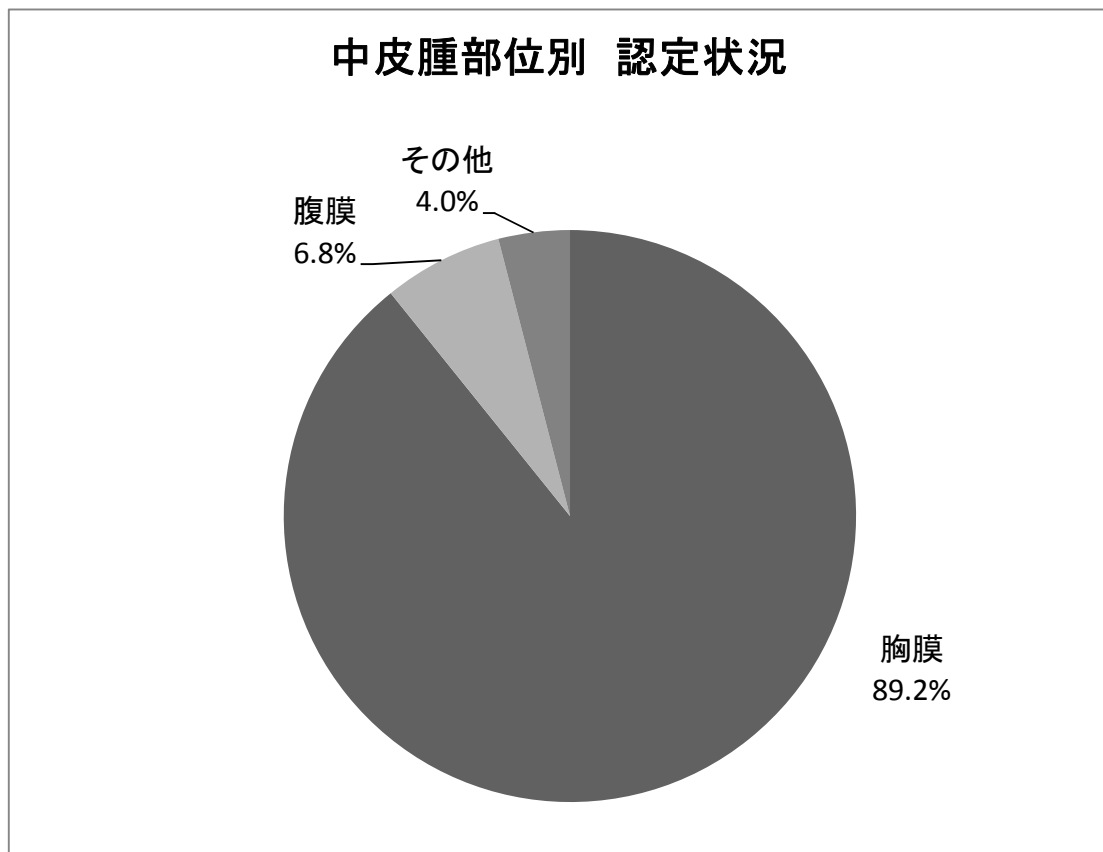

◆労災等認定件数を除く

(単位:件)

	男	女	計
胸膜	2,135 64.5%	783 23.7%	2,918 88.2%
腹膜	141 4.3%	106 3.2%	247 7.5%
その他	89 2.7%	55 1.7%	144 4.4%
計	2,365 71.5%	944 28.5%	3,309 100.0%

注1) 認定時に確認された部位を集計したものである。

注2) 「その他」は、心膜、精巣鞘膜若しくは部位が複数のもの(胸膜と腹膜、胸膜と心膜)又は申請疾病が肺がんのもの。

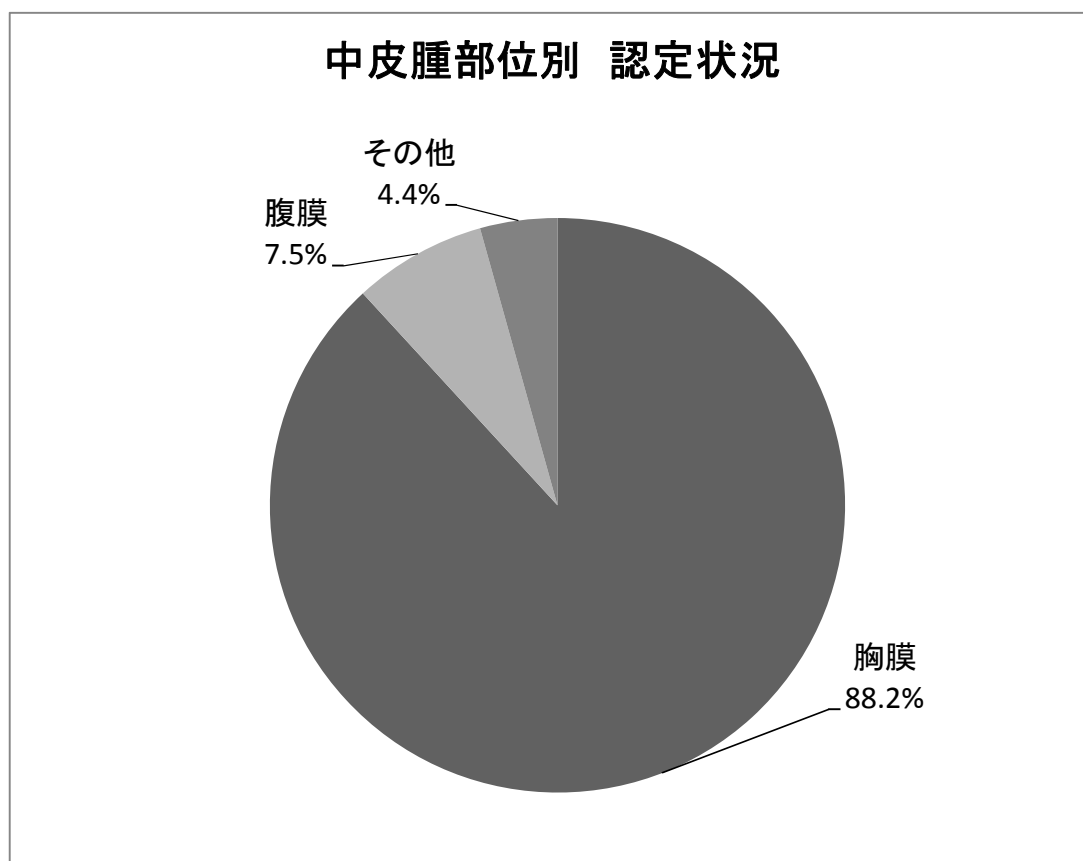

4 施行前死亡者に係る請求及び認定等の状況

4-1 施行前死亡者に係る請求及び認定等件数

◆平成 25 年度

【フロー図】

平成 25 年度施行前死亡者に 係る請求受付件数 35 件	平成 24 年度までの受付分 19 件	
	医学的判定に 進んでいるもの (注 1) 7 件	書類整理中 (注 2) 12 件
平成 25 年度 要処理件数 計 54 件		

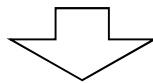

(平成 25 年度末現在)

手続終結件数 44 件			処理中 11 件		
認定 35 件		不認定 6 件	取下げ 3 件	医学的判定に 進んでいるもの 6 件	書類整理中 5 件
機構のみ認定 35 件	労災等でも認定 0 件				

(注 1) 医学的判定に進んでいるもの：環境大臣に医学的事項の判定の申出を行なっているもの。

(注 2) 書類整理中：機構において資料確認中のもの等。

【認定等の処理状況】

◇ 手続終結

(単位：件)

	中皮腫	肺がん	石綿肺	びまん性 胸膜肥厚	不明	計
認定	32 (27)	2 (0)	1 (0)	0 (0)	/	35 (27)
不認定	0 (0)	4 (0)	2 (0)	0 (0)	0 (0)	6 (0)
取下げ (注3)	2 (2)	1 (0)	0 (0)	0 (0)	0 (0)	3 (2)
計	34 (29)	7 (0)	3 (0)	0 (0)	0 (0)	44 (29)

◇ 処理中 (平成25年度末現在)

	中皮腫	肺がん	石綿肺	びまん性 胸膜肥厚	不明	計
追加資料請求中 (注4)	1	5	0	0	0	6
環境省にて判定中 (注5)	0	0	0	0	0	0
書類整理中 (注6)	3	2	0	0	0	5
計	4	7	0	0	0	11

() 書の数値は、厚生労働省が行った周知事業によって請求されたと見られる件数で、上段の件数の内数である。以下同じ

(注 3) 主な理由：労災等支給、医学的資料が整わない。

(注 4) 環境大臣による医学的判定において、追加資料が必要とされたもの。

(注 5) 環境大臣に対して、医学的判定の申出を行い、判定中のもの。

(注 6) 機構において資料確認中のもの等。

◆制度発足～平成 25 年度累計 施行前死亡者に係る請求及び認定等件数

【フロー図】

累計 施行前死亡者に係る請求受付件数 4,410 件

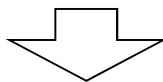

(平成 25 年度末現在)

手続終結件数 4,399 件			処理中 11 件		
認定 3,555 件		不認定 477 件	取下げ 367 件	医学的判定に 進んでいるもの 6 件	書類整理中 5 件
機構のみ認定 3,324 件	労災等でも認定 231 件				

【認定等件数】

<労災等認定件数を含む>

(単位:件)

	中皮腫	肺がん	石綿肺	びまん性 胸膜肥厚	不明	計
認定	3,364 (340)	145 (0)	36 (0)	10 (0)	— —	3,555 (340)
不認定	53 (0)	393 (0)	13 (0)	8 (0)	10 (0)	477 (0)
取下げ (注7)	224 (10)	122 (0)	4 (0)	1 (0)	16 (0)	367 (10)
計	3,641 (350)	660 (0)	53 (0)	19 (0)	26 (0)	4,399 (350)

* 本表の疾病区分は認定された疾病によるものである。

(注 7) 主な理由: 労災等支給、優先順位請求者が別に存在する、医学的資料が整わない。
以下同じ。

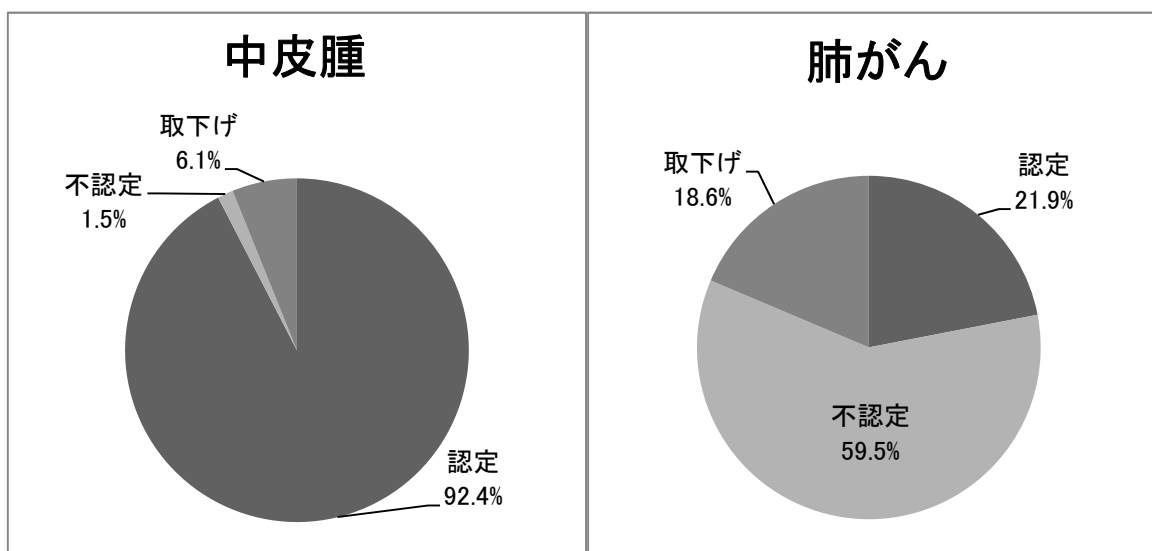

<労災等認定件数を除く>

(単位:件)

	中皮腫	肺がん	石綿肺	びまん性 胸膜肥厚	不明	計
認定	3,163 (337)	119 (0)	33 (0)	9 (0)	—	3,324 (337)
不認定	53 (0)	387 (0)	12 (0)	8 (0)	10 (0)	470 (0)
取下げ (注7)	110 (10)	73 (0)	4 (0)	1 (0)	15 (0)	203 (10)
計	3,326 (347)	579 (0)	49 (0)	18 (0)	25 (0)	3,997 (347)

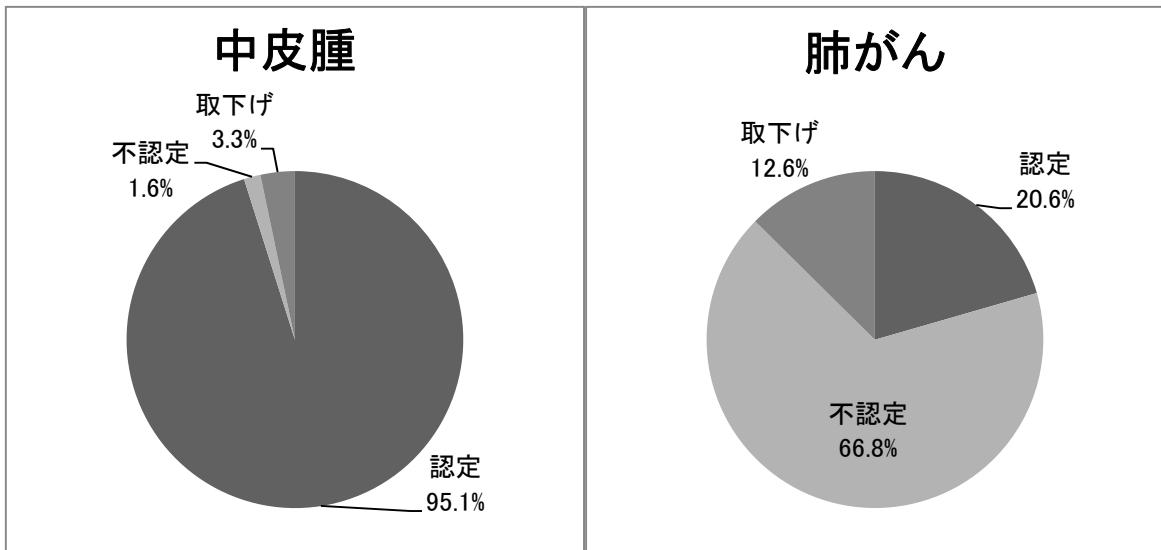

4-(2) 平成25年度 施行前死亡者に係る月別・認定疾病別 認定状況

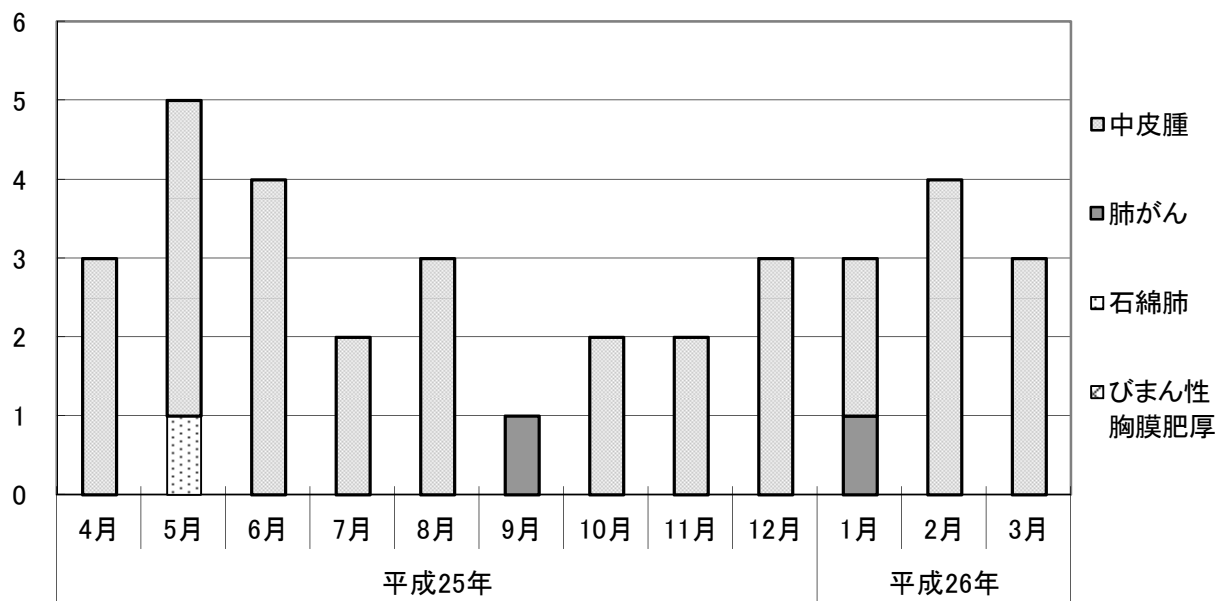

	平成25年												平成26年		
	4月	5月	6月	7月	8月	9月	10月	11月	12月	1月	2月	3月			
中皮腫	3 (2)	4 (4)	4 (4)	2 (1)	3 (3)	0 (0)	2 (2)	2 (2)	3 (3)	2 (1)	4 (3)	3 (2)			
肺がん	0 (0)	0 (0)	0 (0)	0 (0)	0 (0)	1 (0)	0 (0)	0 (0)	0 (0)	1 (0)	0 (0)	0 (0)			
石綿肺	0 (0)	1 (0)	0 (0)	0 (0)	0 (0)	0 (0)	0 (0)	0 (0)	0 (0)	0 (0)	0 (0)	0 (0)			
びまん性胸膜肥厚	0 (0)	0 (0)	0 (0)	0 (0)	0 (0)	0 (0)	0 (0)	0 (0)	0 (0)	0 (0)	0 (0)	0 (0)			
月計	3 (2)	5 (4)	4 (4)	2 (1)	3 (3)	1 (0)	2 (2)	2 (2)	3 (3)	3 (1)	4 (3)	3 (2)			
累計	3 (2)	8 (6)	12 (10)	14 (11)	17 (14)	18 (14)	20 (16)	22 (18)	25 (21)	28 (22)	32 (25)	35 (27)			

4-(3) 施行前死亡者に係る年齢階層別・認定疾病別・性別 認定状況

◆労災等認定件数を含む

①平成25年度 施行前死亡者に係る年齢階層別・認定疾病別・性別 認定状況

(単位:件)

死亡年齢階層(歳)	中皮腫			肺がん			石綿肺			びまん性胸膜肥厚			合計
	男	女	計	男	女	計	男	女	計	男	女	計	
0~9	0	0	0	0	0	0	0	0	0	0	0	0	0
	0.0%	0.0%	0.0%	0.0%	0.0%	0.0%	0.0%	0.0%	0.0%	—	—	—	0.0%
10~19	0	0	0	0	0	0	0	0	0	0	0	0	0
	0.0%	0.0%	0.0%	0.0%	0.0%	0.0%	0.0%	0.0%	0.0%	—	—	—	0.0%
20~29	0	0	0	0	0	0	0	0	0	0	0	0	0
	0.0%	0.0%	0.0%	0.0%	0.0%	0.0%	0.0%	0.0%	0.0%	—	—	—	0.0%
30~39	0	0	0	0	0	0	0	0	0	0	0	0	0
	0.0%	0.0%	0.0%	0.0%	0.0%	0.0%	0.0%	0.0%	0.0%	—	—	—	0.0%
40~49	0	0	0	0	0	0	0	0	0	0	0	0	0
	0.0%	0.0%	0.0%	0.0%	0.0%	0.0%	0.0%	0.0%	0.0%	—	—	—	0.0%
50~59	5	1	6	0	0	0	1	0	1	0	0	0	7
	15.6%	3.1%	18.8%	0.0%	0.0%	0.0%	100.0%	0.0%	100.0%	—	—	—	20.0%
60~69	9	2	11	1	0	1	0	0	0	0	0	0	12
	28.1%	6.3%	34.4%	50.0%	0.0%	50.0%	0.0%	0.0%	0.0%	—	—	—	34.3%
70~79	11	2	13	1	0	1	0	0	0	0	0	0	14
	34.4%	6.3%	40.6%	50.0%	0.0%	50.0%	0.0%	0.0%	0.0%	—	—	—	40.0%
80~89	1	0	1	0	0	0	0	0	0	0	0	0	1
	3.1%	0.0%	3.1%	0.0%	0.0%	0.0%	0.0%	0.0%	0.0%	—	—	—	2.9%
90~	1	0	1	0	0	0	0	0	0	0	0	0	1
	3.1%	0.0%	3.1%	0.0%	0.0%	0.0%	0.0%	0.0%	0.0%	—	—	—	2.9%
計	27	5	32	2	0	2	1	0	1	0	0	0	35
	84.4%	15.6%	100.0%	100.0%	0.0%	100.0%	100.0%	0.0%	100.0%	—	—	—	100.0%

②制度発足～平成25年度累計 施行前死亡者に係る年齢階層別・認定疾病別・性別 認定状況

(単位:件)

死亡年齢階層(歳)	中皮腫			肺がん			石綿肺			びまん性胸膜肥厚			合計
	男	女	計	男	女	計	男	女	計	男	女	計	
0~9	1	0	1	0	0	0	0	0	0	0	0	0	1
	0.0%	0.0%	0.0%	0.0%	0.0%	0.0%	0.0%	0.0%	0.0%	0.0%	0.0%	0.0%	0.0%
10~19	3	2	5	0	0	0	0	0	0	0	0	0	5
	0.1%	0.1%	0.1%	0.0%	0.0%	0.0%	0.0%	0.0%	0.0%	0.0%	0.0%	0.0%	0.1%
20~29	5	9	14	0	0	0	0	0	0	0	0	0	14
	0.1%	0.3%	0.4%	0.0%	0.0%	0.0%	0.0%	0.0%	0.0%	0.0%	0.0%	0.0%	0.4%
30~39	32	20	52	0	0	0	0	0	0	0	0	0	52
	1.0%	0.6%	1.5%	0.0%	0.0%	0.0%	0.0%	0.0%	0.0%	0.0%	0.0%	0.0%	1.5%
40~49	174	58	232	4	0	4	0	0	0	0	0	0	236
	5.2%	1.7%	6.9%	2.8%	0.0%	2.8%	0.0%	0.0%	0.0%	0.0%	0.0%	0.0%	6.6%
50~59	396	134	530	13	0	13	3	0	3	0	0	0	546
	11.8%	4.0%	15.8%	9.0%	0.0%	9.0%	8.3%	0.0%	8.3%	0.0%	0.0%	0.0%	15.4%
60~69	697	214	911	55	0	55	6	0	6	1	0	1	973
	20.7%	6.4%	27.1%	37.9%	0.0%	37.9%	16.7%	0.0%	16.7%	10.0%	0.0%	10.0%	27.4%
70~79	737	304	1041	60	1	61	15	1	16	2	0	2	1120
	21.9%	9.0%	30.9%	41.4%	0.7%	42.1%	41.7%	2.8%	44.4%	20.0%	0.0%	20.0%	31.5%
80~89	334	159	493	8	1	9	9	0	9	6	1	7	518
	9.9%	4.7%	14.7%	5.5%	0.7%	6.2%	25.0%	0.0%	25.0%	60.0%	10.0%	70.0%	14.6%
90~	41	44	85	2	1	3	2	0	2	0	0	0	90
	1.2%	1.3%	2.5%	1.4%	0.7%	2.1%	5.6%	0.0%	5.6%	0.0%	0.0%	0.0%	2.5%
計	2,420	944	3,364	142	3	145	35	1	36	9	1	10	3,555
	71.9%	28.1%	100.0%	97.9%	2.1%	100.0%	97.2%	2.8%	100.0%	90.0%	10.0%	100.0%	100.0%

(労災等認定件数を含む)

③制度発足～平成25年度累計 施行前死亡者に係る年齢階層別・認定疾病別 認定状況グラフ

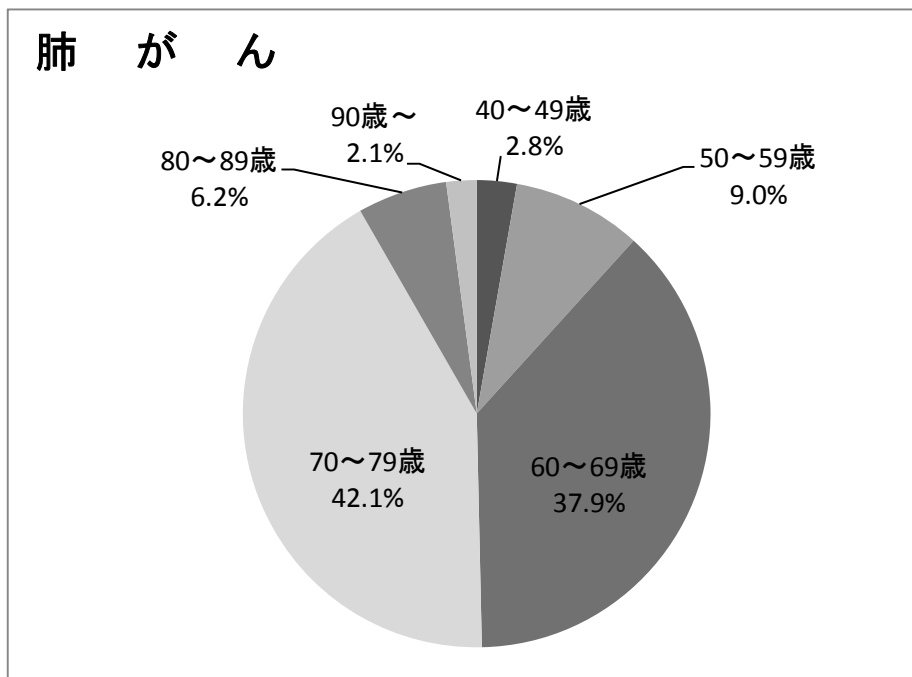
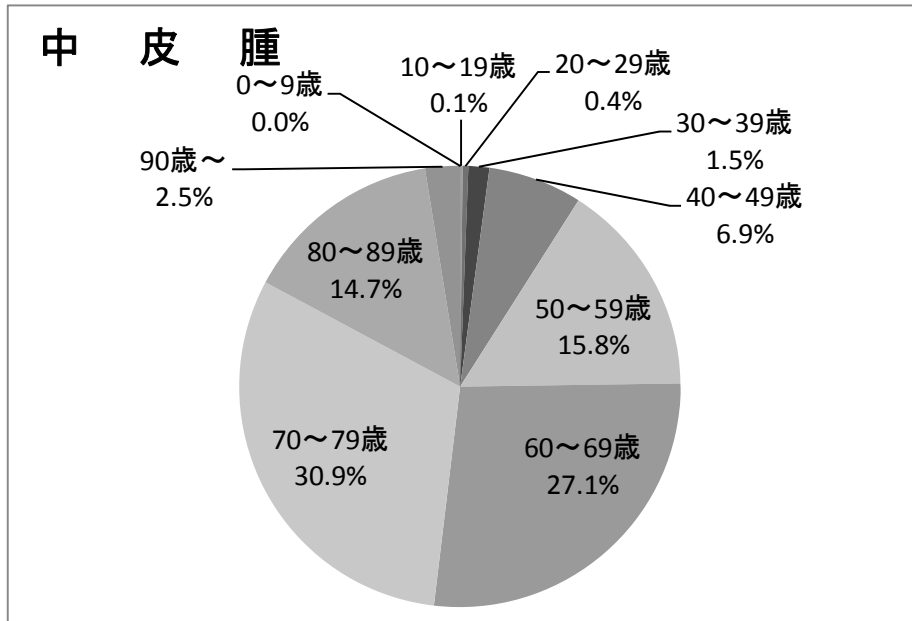

◆労災等認定件数を除く

①平成25年度 施行前死亡者に係る年齢階層別・認定疾病別・性別 認定状況

(単位:件)

死亡年齢階層(歳)	中皮腫			肺がん			石綿肺			びまん性胸膜肥厚			合計
	男	女	計	男	女	計	男	女	計	男	女	計	
0～9	0	0	0	0	0	0	0	0	0	0	0	0	0
	0.0%	0.0%	0.0%	0.0%	0.0%	0.0%	0.0%	0.0%	0.0%	—	—	—	0.0%
10～19	0	0	0	0	0	0	0	0	0	0	0	0	0
	0.0%	0.0%	0.0%	0.0%	0.0%	0.0%	0.0%	0.0%	0.0%	—	—	—	0.0%
20～29	0	0	0	0	0	0	0	0	0	0	0	0	0
	0.0%	0.0%	0.0%	0.0%	0.0%	0.0%	0.0%	0.0%	0.0%	—	—	—	0.0%
30～39	0	0	0	0	0	0	0	0	0	0	0	0	0
	0.0%	0.0%	0.0%	0.0%	0.0%	0.0%	0.0%	0.0%	0.0%	—	—	—	0.0%
40～49	0	0	0	0	0	0	0	0	0	0	0	0	0
	0.0%	0.0%	0.0%	0.0%	0.0%	0.0%	0.0%	0.0%	0.0%	—	—	—	0.0%
50～59	5	1	6	0	0	0	1	0	1	0	0	0	7
	15.6%	3.1%	18.8%	0.0%	0.0%	0.0%	100.0%	0.0%	100.0%	—	—	—	20.0%
60～69	9	2	11	1	0	1	0	0	0	0	0	0	12
	28.1%	6.3%	34.4%	50.0%	0.0%	50.0%	0.0%	0.0%	0.0%	—	—	—	34.3%
70～79	11	2	13	1	0	1	0	0	0	0	0	0	14
	34.4%	6.3%	40.6%	50.0%	0.0%	50.0%	0.0%	0.0%	0.0%	—	—	—	40.0%
80～89	1	0	1	0	0	0	0	0	0	0	0	0	1
	3.1%	0.0%	3.1%	0.0%	0.0%	0.0%	0.0%	0.0%	0.0%	—	—	—	2.9%
90～	1	0	1	0	0	0	0	0	0	0	0	0	1
	3.1%	0.0%	3.1%	0.0%	0.0%	0.0%	0.0%	0.0%	0.0%	—	—	—	2.9%
計	27	5	32	2	0	2	1	0	1	0	0	0	35
	84.4%	15.6%	100.0%	100.0%	0.0%	100.0%	100.0%	0.0%	100.0%	—	—	—	100.0%

②制度発足～平成25年度累計 施行前死亡者に係る年齢階層別認定疾病別・性別 認定状況

(単位:件)

死亡年齢階層(歳)	中皮腫			肺がん			石綿肺			びまん性胸膜肥厚			合計
	男	女	計	男	女	計	男	女	計	男	女	計	
0～9	1	0	1	0	0	0	0	0	0	0	0	0	1
	0.0%	0.0%	0.0%	0.0%	0.0%	0.0%	0.0%	0.0%	0.0%	0.0%	0.0%	0.0%	0.0%
10～19	3	2	5	0	0	0	0	0	0	0	0	0	5
	0.1%	0.1%	0.2%	0.0%	0.0%	0.0%	0.0%	0.0%	0.0%	0.0%	0.0%	0.0%	0.2%
20～29	5	9	14	0	0	0	0	0	0	0	0	0	14
	0.2%	0.3%	0.4%	0.0%	0.0%	0.0%	0.0%	0.0%	0.0%	0.0%	0.0%	0.0%	0.4%
30～39	32	20	52	0	0	0	0	0	0	0	0	0	52
	1.0%	0.6%	1.6%	0.0%	0.0%	0.0%	0.0%	0.0%	0.0%	0.0%	0.0%	0.0%	1.6%
40～49	156	58	214	4	0	4	0	0	0	0	0	0	218
	4.9%	1.8%	6.8%	3.4%	0.0%	3.4%	0.0%	0.0%	0.0%	0.0%	0.0%	0.0%	6.6%
50～59	356	133	489	9	0	9	3	0	3	0	0	0	501
	11.3%	4.2%	15.5%	7.6%	0.0%	7.6%	9.1%	0.0%	9.1%	0.0%	0.0%	0.0%	15.1%
60～69	637	206	843	40	0	40	6	0	6	1	0	1	890
	20.1%	6.5%	26.7%	33.6%	0.0%	33.6%	18.2%	0.0%	18.2%	11.1%	0.0%	11.1%	26.8%
70～79	688	301	989	55	1	56	13	1	14	2	0	2	1061
	21.8%	9.5%	31.3%	46.2%	0.8%	47.1%	39.4%	3.0%	42.4%	22.2%	0.0%	22.2%	31.9%
80～89	316	159	475	7	1	8	8	0	8	5	1	6	497
	10.0%	5.0%	15.0%	5.9%	0.8%	6.7%	24.2%	0.0%	24.2%	55.6%	11.1%	66.7%	15.0%
90～	39	42	81	1	1	2	2	0	2	0	0	0	85
	1.2%	1.3%	2.6%	0.8%	0.8%	1.7%	6.1%	0.0%	6.1%	0.0%	0.0%	0.0%	2.6%
計	2,233	930	3,163	116	3	119	32	1	33	8	1	9	3,324
	70.6%	29.4%	100.0%	97.5%	2.5%	100.0%	97.0%	3.0%	100.0%	88.9%	11.1%	100.0%	100.0%

(労災等認定件数を除く)

③制度発足～平成25年度累計 施行前死亡者に係る年齢階層別・認定疾病別 認定状況グラフ

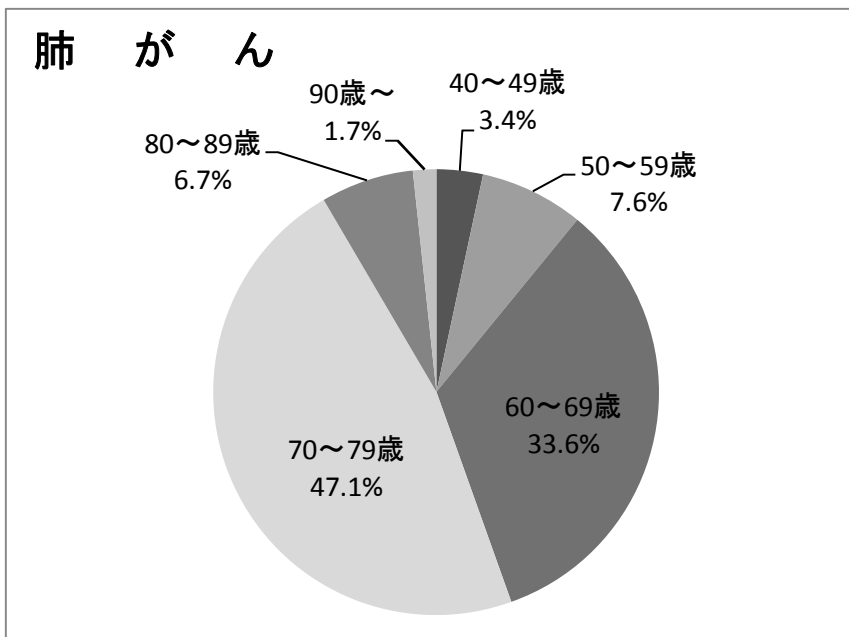
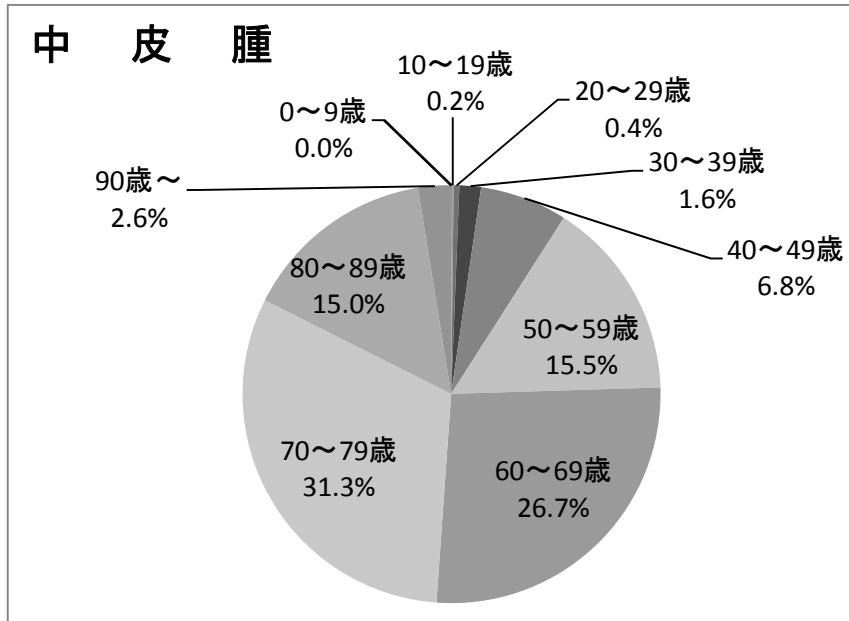

4-(4) 制度発足～平成25年度累計
 施行前死亡者に係る中皮腫部位別 認定状況

◆労災等認定件数を含む

	認定件数
胸膜	2,166
腹膜	273
その他	925
計	3,364

注1)内訳は、死亡診断書に記載のあった部位を集計したものである。

注2)その他は、心膜、精巣鞘膜若しくは部位が複数のもの(胸膜と腹膜、胸膜と心膜)又は不明のもの。

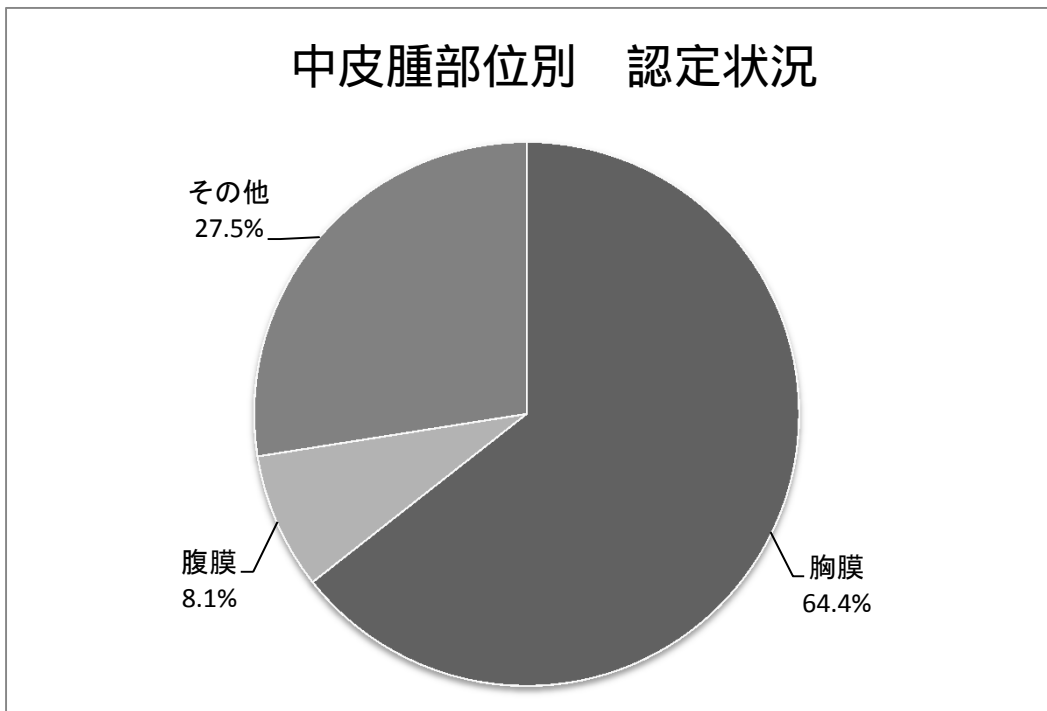

5 未申請死亡者に係る請求及び認定等の状況

5-1 未申請死亡者に係る請求及び認定等件数

◆平成 25 年度

【フロー図】

平成 25 年度未申請死亡者に係る 請求受付件数 195 件	平成 24 年度までの受付分 73 件	
	医学的判定に 進んでいるもの (注 1) 51 件	書類整理中(注 2) 22 件
平成 25 年度 要処理件数 計 268 件		

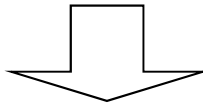

(平成 25 年度末現在)

手続終結件数 217 件			処理中 51 件		
認定 150 件		不認定 59 件	取下げ 8 件	医学的判定に 進んでいるもの 32 件	書類整理中 19 件
機構のみ認定 146 件	労災等でも認定 4 件				

(注 1) 医学的判定に進んでいるもの：環境大臣に医学的事項の判定の申出を行なっているもの。

(注 2) 書類整理中：機構において資料確認中のもの等。

【認定等の処理状況】

◇ 手続終結

(単位：件)

	中皮腫	肺がん	石綿肺	びまん性 胸膜肥厚	不明	計
認定	104	42	1	3	-	150
(労災等認定件数を除く)	(100)	(42)	(1)	(3)	-	(146)
不認定	34	10	7	8	0	59
取下げ (注3)	3	5	0	0	0	8
計	141	57	8	11	0	217

◇ 処理中 (平成25年度末現在)

	中皮腫	肺がん	石綿肺	びまん性 胸膜肥厚	不明	計
追加資料請求中 (注4)	13	5	0	0	0	18
環境省にて判定中 (注5)	10	4	0	0	0	14
書類整理中 (注6)	12	5	2	0	0	19
計	35	14	2	0	0	51

(備考) 本表の疾病区分は認定された疾病によるものである。

(注 3) 主な理由：労災等支給、医学的資料が整わない。

(注 4) 環境大臣による医学的判定において、追加資料が必要とされたもの。

(注 5) 環境大臣に対して、医学的判定の申出を行い、判定中のもの。

(注 6) 機構において資料確認中のもの等。

◆制度発足～平成 25 年度累計 未申請死亡者に係る請求及び認定等件数

【フロー図】

累計 未申請死亡者に係る請求受付件数 1,002 件

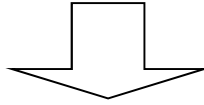

(平成 25 年度末現在)

手続終結件数 951 件			処理中 51 件		
認定 598 件		不認定 299 件	取下げ 54 件	医学的判定に 進んでいるもの 32 件	書類整理中 19 件
機構のみ認定 551 件	労災等でも認定 47 件				

【認定等件数】

<労災等認定者を含む>

(単位:件)

	中皮腫	肺がん	石綿肺	びまん性 胸膜肥厚	不明	計
認定	462	130	2	4	-	598
不認定	159	95	21	21	3	299
取下げ (注7)	27	22	2	1	2	54
計	648	247	25	26	5	951

* 本表の疾病区分は認定された疾病によるものである。

(注7) 主な理由: 労災等支給、医学的資料が整わない。

以下同じ。

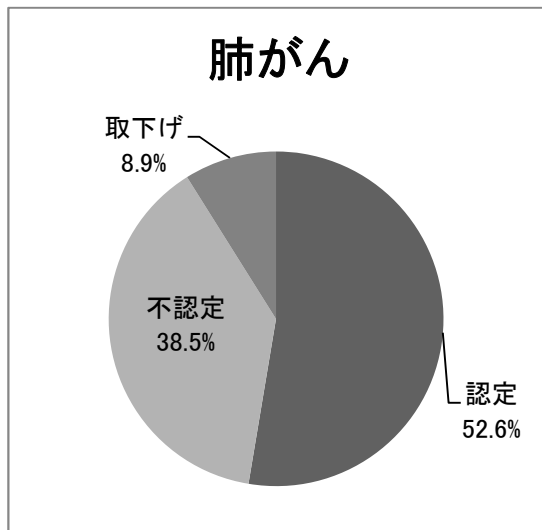
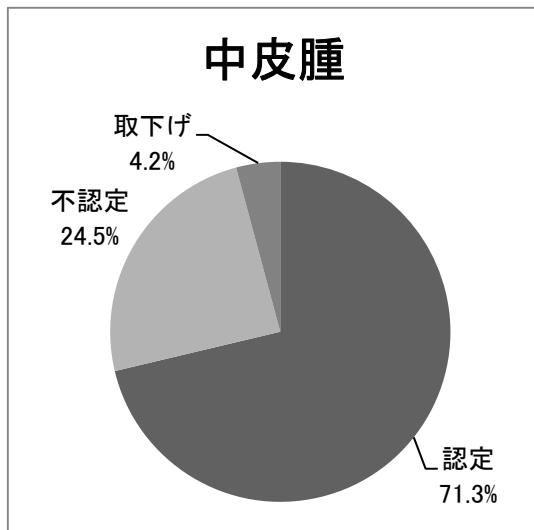

<労災等認定件数を除く>

(単位:件)

	中皮腫	肺がん	石綿肺	びまん性 胸膜肥厚	不明	計
認定	432	113	2	4	-	551
不認定	156	91	21	21	2	291
取下げ (注7)	19	21	2	1	2	45
計	607	225	25	26	4	887

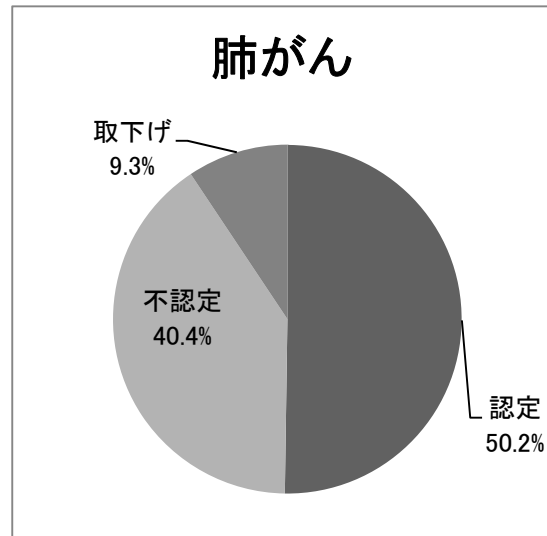
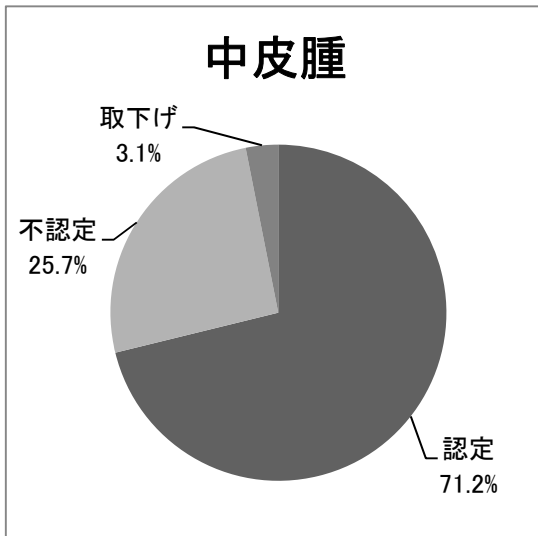

5-(2) 平成25年度 未申請死亡者に係る月別・認定疾病別 認定状況

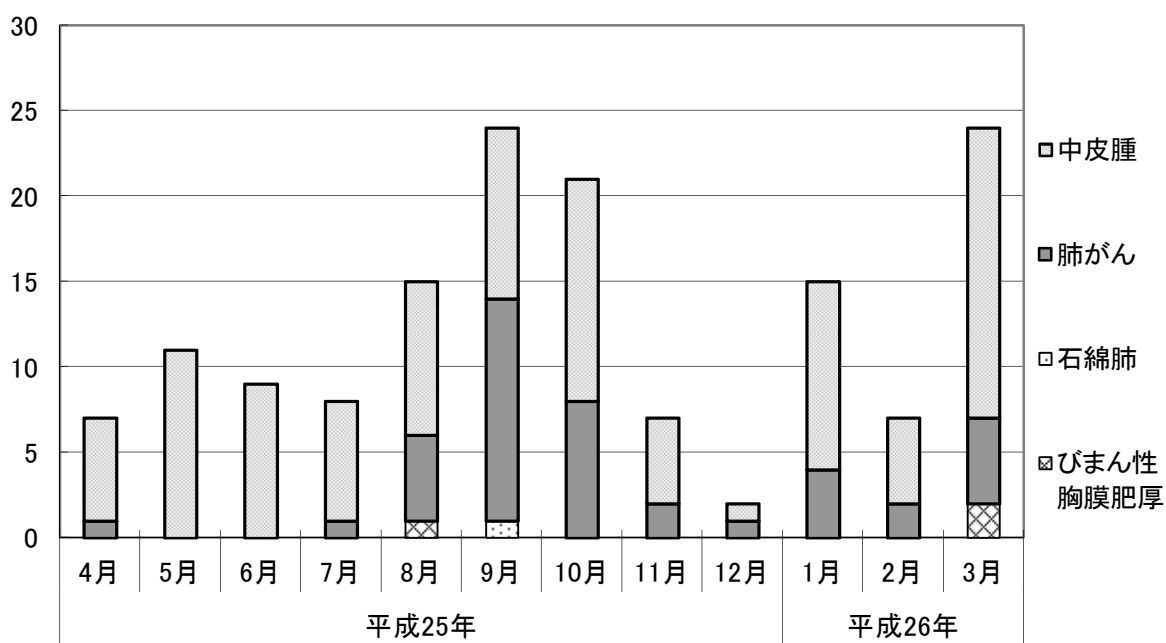

	平成25年										平成26年		
	4月	5月	6月	7月	8月	9月	10月	11月	12月	1月	2月	3月	
中皮腫	6	11	9	7	9	10	13	5	1	11	5	17	
肺がん	1	0	0	1	5	13	8	2	1	4	2	5	
石綿肺	0	0	0	0	0	1	0	0	0	0	0	0	
びまん性胸膜肥厚	0	0	0	0	1	0	0	0	0	0	0	2	
月計	7	11	9	8	15	24	21	7	2	15	7	24	
累計	7	18	27	35	50	74	95	102	104	119	126	150	

5-(3) 未申請死亡者に係る年齢階層別・認定疾病別・性別 認定状況

◆労災等認定件数を含む

①平成25年度 未申請死亡者に係る年齢階層別・認定疾病別・性別 認定状況

(単位:件)

死亡年齢階層(歳)	中皮腫			肺がん			石綿肺			びまん性胸膜肥厚			合計
	男	女	計	男	女	計	男	女	計	男	女	計	
0～9	0	0	0	0	0	0	0	0	0	0	0	0	0
	0.0%	0.0%	0.0%	0.0%	0.0%	0.0%	0.0%	0.0%	0.0%	0.0%	0.0%	0.0%	0.0%
10～19	0	0	0	0	0	0	0	0	0	0	0	0	0
	0.0%	0.0%	0.0%	0.0%	0.0%	0.0%	0.0%	0.0%	0.0%	0.0%	0.0%	0.0%	0.0%
20～29	0	0	0	0	0	0	0	0	0	0	0	0	0
	0.0%	0.0%	0.0%	0.0%	0.0%	0.0%	0.0%	0.0%	0.0%	0.0%	0.0%	0.0%	0.0%
30～39	0	0	0	0	0	0	0	0	0	0	0	0	0
	0.0%	0.0%	0.0%	0.0%	0.0%	0.0%	0.0%	0.0%	0.0%	0.0%	0.0%	0.0%	0.0%
40～49	2	1	3	0	0	0	0	0	0	0	0	0	3
	1.9%	1.0%	2.9%	0.0%	0.0%	0.0%	0.0%	0.0%	0.0%	0.0%	0.0%	0.0%	2.0%
50～59	4	1	5	2	0	2	0	0	0	0	0	0	7
	3.8%	1.0%	4.8%	4.8%	0.0%	4.8%	0.0%	0.0%	0.0%	0.0%	0.0%	0.0%	4.7%
60～69	20	3	23	11	0	11	0	0	0	0	0	0	34
	19.2%	2.9%	22.1%	26.2%	0.0%	26.2%	0.0%	0.0%	0.0%	0.0%	0.0%	0.0%	22.7%
70～79	38	10	48	19	2	21	1	0	1	2	0	2	72
	36.5%	9.6%	46.2%	45.2%	4.8%	50.0%	100.0%	0.0%	100.0%	66.7%	0.0%	66.7%	48.0%
80～89	9	10	19	6	0	6	0	0	0	1	0	1	26
	8.7%	9.6%	18.3%	14.3%	0.0%	14.3%	0.0%	0.0%	0.0%	33.3%	0.0%	33.3%	17.3%
90～	4	2	6	1	1	2	0	0	0	0	0	0	8
	3.8%	1.9%	5.8%	2.4%	2.4%	4.8%	0.0%	0.0%	0.0%	0.0%	0.0%	0.0%	5.3%
計	77	27	104	39	3	42	1	0	1	3	0	3	150
	74.0%	26.0%	100.0%	92.9%	7.1%	100.0%	100.0%	0.0%	100.0%	100.0%	0.0%	100.0%	100.0%

②制度発足～平成25年度累計 未申請死亡者に係る年齢階層別・認定疾病別・性別 認定状況

(単位:件)

死亡年齢階層(歳)	中皮腫			肺がん			石綿肺			びまん性胸膜肥厚			合計
	男	女	計	男	女	計	男	女	計	男	女	計	
0～9	0	0	0	0	0	0	0	0	0	0	0	0	0
	0.0%	0.0%	0.0%	0.0%	0.0%	0.0%	0.0%	0.0%	0.0%	0.0%	0.0%	0.0%	0.0%
10～19	0	0	0	0	0	0	0	0	0	0	0	0	0
	0.0%	0.0%	0.0%	0.0%	0.0%	0.0%	0.0%	0.0%	0.0%	0.0%	0.0%	0.0%	0.0%
20～29	1	0	1	0	0	0	0	0	0	0	0	0	1
	0.2%	0.0%	0.2%	0.0%	0.0%	0.0%	0.0%	0.0%	0.0%	0.0%	0.0%	0.0%	0.2%
30～39	0	1	1	0	0	0	0	0	0	0	0	0	1
	0.0%	0.2%	0.2%	0.0%	0.0%	0.0%	0.0%	0.0%	0.0%	0.0%	0.0%	0.0%	0.2%
40～49	5	3	8	0	0	0	0	0	0	0	0	0	8
	1.1%	0.6%	1.7%	0.0%	0.0%	0.0%	0.0%	0.0%	0.0%	0.0%	0.0%	0.0%	1.3%
50～59	23	5	28	4	0	4	0	0	0	0	0	0	32
	5.0%	1.1%	6.1%	3.1%	0.0%	3.1%	0.0%	0.0%	0.0%	0.0%	0.0%	0.0%	5.4%
60～69	78	23	101	30	0	30	0	0	0	1	0	1	132
	16.9%	5.0%	21.9%	23.1%	0.0%	23.1%	0.0%	0.0%	0.0%	25.0%	0.0%	25.0%	22.1%
70～79	154	40	194	56	2	58	1	0	1	2	0	2	255
	33.3%	8.7%	42.0%	43.1%	1.5%	44.6%	50.0%	0.0%	50.0%	50.0%	0.0%	50.0%	42.6%
80～89	77	35	112	33	1	34	1	0	1	1	0	1	148
	16.7%	7.6%	24.2%	25.4%	0.8%	26.2%	50.0%	0.0%	50.0%	25.0%	0.0%	25.0%	24.7%
90～	11	6	17	1	3	4	0	0	0	0	0	0	21
	2.4%	1.3%	3.7%	0.8%	2.3%	3.1%	0.0%	0.0%	0.0%	0.0%	0.0%	0.0%	3.5%
計	349	113	462	124	6	130	2	0	2	4	0	4	598
	75.5%	24.5%	100.0%	95.4%	4.6%	100.0%	100.0%	0.0%	100.0%	100.0%	0.0%	100.0%	100.0%

③制度発足～平成25年度累計 未申請死亡者に係る年齢階層別 認定疾病別 認定状況グラフ

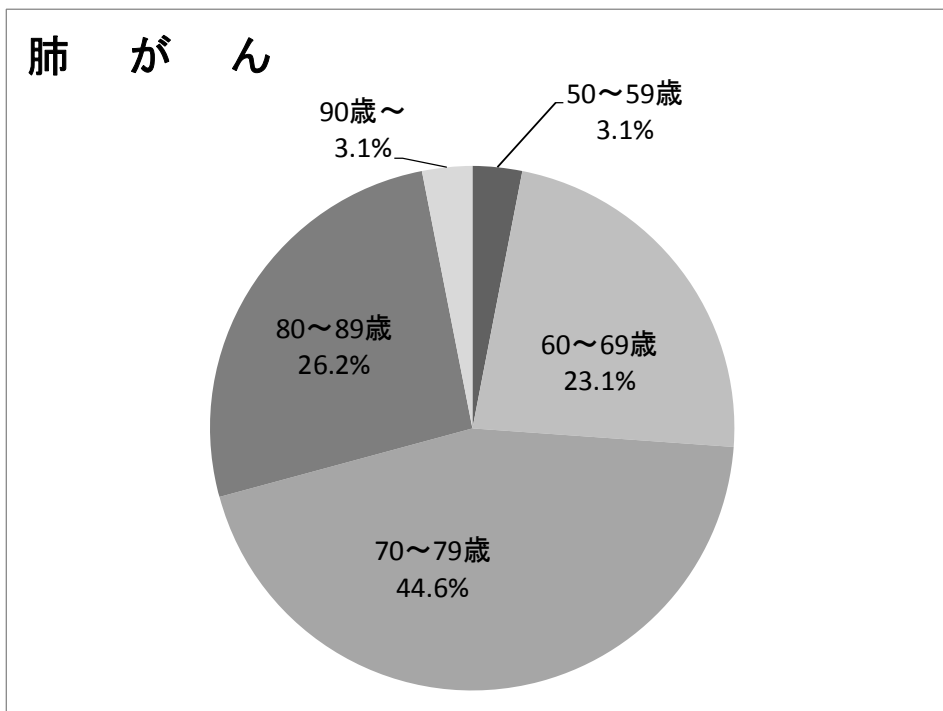
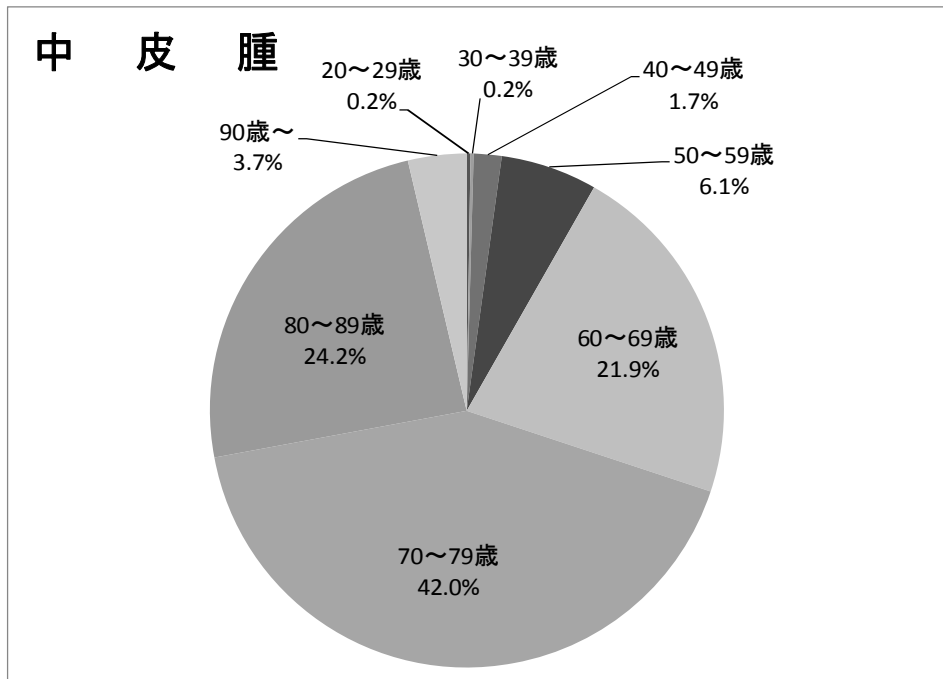

◆労災等認定件数を除く

①平成25年度 未申請死亡者に係る年齢階層別・認定疾病別・性別 認定状況

(単位:件)

死亡年齢階層(歳)	中皮腫			肺がん			石綿肺			びまん性胸膜肥厚			合計
	男	女	計	男	女	計	男	女	計	男	女	計	
0～9	0	0	0	0	0	0	0	0	0	0	0	0	0
	0.0%	0.0%	0.0%	0.0%	0.0%	0.0%	0.0%	0.0%	0.0%	0.0%	0.0%	0.0%	0.0%
10～19	0	0	0	0	0	0	0	0	0	0	0	0	0
	0.0%	0.0%	0.0%	0.0%	0.0%	0.0%	0.0%	0.0%	0.0%	0.0%	0.0%	0.0%	0.0%
20～29	0	0	0	0	0	0	0	0	0	0	0	0	0
	0.0%	0.0%	0.0%	0.0%	0.0%	0.0%	0.0%	0.0%	0.0%	0.0%	0.0%	0.0%	0.0%
30～39	0	0	0	0	0	0	0	0	0	0	0	0	0
	0.0%	0.0%	0.0%	0.0%	0.0%	0.0%	0.0%	0.0%	0.0%	0.0%	0.0%	0.0%	0.0%
40～49	2	1	3	0	0	0	0	0	0	0	0	0	3
	2.0%	1.0%	3.0%	0.0%	0.0%	0.0%	0.0%	0.0%	0.0%	0.0%	0.0%	0.0%	2.1%
50～59	4	1	5	2	0	2	0	0	0	0	0	0	7
	4.0%	1.0%	5.0%	4.8%	0.0%	4.8%	0.0%	0.0%	0.0%	0.0%	0.0%	0.0%	4.8%
60～69	20	3	23	11	0	11	0	0	0	0	0	0	34
	20.0%	3.0%	23.0%	26.2%	0.0%	26.2%	0.0%	0.0%	0.0%	0.0%	0.0%	0.0%	23.3%
70～79	36	10	46	19	2	21	1	0	1	2	0	2	70
	36.0%	10.0%	46.0%	45.2%	4.8%	50.0%	100.0%	0.0%	100.0%	66.7%	0.0%	66.7%	47.9%
80～89	9	9	18	6	0	6	0	0	0	1	0	1	25
	9.0%	9.0%	18.0%	14.3%	0.0%	14.3%	0.0%	0.0%	0.0%	33.3%	0.0%	33.3%	17.1%
90～	3	2	5	1	1	2	0	0	0	0	0	0	7
	3.0%	2.0%	5.0%	2.4%	2.4%	4.8%	0.0%	0.0%	0.0%	0.0%	0.0%	0.0%	4.8%
計	74	26	100	39	3	42	1	0	1	3	0	3	146
	74.0%	26.0%	100.0%	92.9%	7.1%	100.0%	100.0%	0.0%	100.0%	100.0%	0.0%	100.0%	100.0%

②制度発足～平成25年度累計 未申請死亡者に係る年齢階層別・認定疾病別・性別 認定状況

(単位:件)

死亡年齢階層(歳)	中皮腫			肺がん			石綿肺			びまん性胸膜肥厚			合計
	男	女	計	男	女	計	男	女	計	男	女	計	
0～9	0	0	0	0	0	0	0	0	0	0	0	0	0
	0.0%	0.0%	0.0%	0.0%	0.0%	0.0%	0.0%	0.0%	0.0%	0.0%	0.0%	0.0%	0.0%
10～19	0	0	0	0	0	0	0	0	0	0	0	0	0
	0.0%	0.0%	0.0%	0.0%	0.0%	0.0%	0.0%	0.0%	0.0%	0.0%	0.0%	0.0%	0.0%
20～29	1	0	1	0	0	0	0	0	0	0	0	0	1
	0.2%	0.0%	0.2%	0.0%	0.0%	0.0%	0.0%	0.0%	0.0%	0.0%	0.0%	0.0%	0.2%
30～39	0	1	1	0	0	0	0	0	0	0	0	0	1
	0.0%	0.2%	0.2%	0.0%	0.0%	0.0%	0.0%	0.0%	0.0%	0.0%	0.0%	0.0%	0.2%
40～49	5	3	8	0	0	0	0	0	0	0	0	0	8
	1.2%	0.7%	1.9%	0.0%	0.0%	0.0%	0.0%	0.0%	0.0%	0.0%	0.0%	0.0%	1.5%
50～59	21	5	26	3	0	3	0	0	0	0	0	0	29
	4.9%	1.2%	6.0%	2.7%	0.0%	2.7%	0.0%	0.0%	0.0%	0.0%	0.0%	0.0%	5.3%
60～69	71	22	93	26	0	26	0	0	0	1	0	1	120
	16.4%	5.1%	21.5%	23.0%	0.0%	23.0%	0.0%	0.0%	0.0%	25.0%	0.0%	25.0%	21.8%
70～79	141	40	181	48	2	50	1	0	1	2	0	2	234
	32.6%	9.3%	41.9%	42.5%	1.8%	44.2%	50.0%	0.0%	50.0%	50.0%	0.0%	50.0%	42.5%
80～89	73	33	106	30	1	31	1	0	1	1	0	1	139
	16.9%	7.6%	24.5%	26.5%	0.9%	27.4%	50.0%	0.0%	50.0%	25.0%	0.0%	25.0%	25.2%
90～	10	6	16	1	2	3	0	0	0	0	0	0	19
	2.3%	1.4%	3.7%	0.9%	1.8%	2.7%	0.0%	0.0%	0.0%	0.0%	0.0%	0.0%	3.4%
計	322	110	432	108	5	113	2	0	2	4	0	4	551
	74.5%	25.5%	100.0%	95.6%	4.4%	100.0%	100.0%	0.0%	100.0%	100.0%	0.0%	100.0%	100.0%

(労災等認定件数を除く)

③制度発足～平成25年度累計 未申請死亡者に係る年齢階層別・認定疾病別
認定状況グラフ

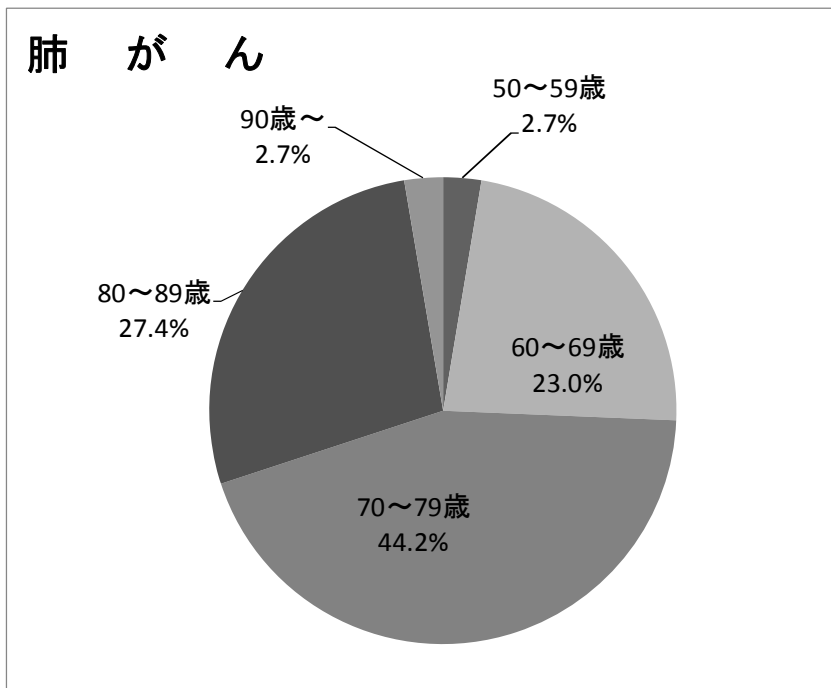
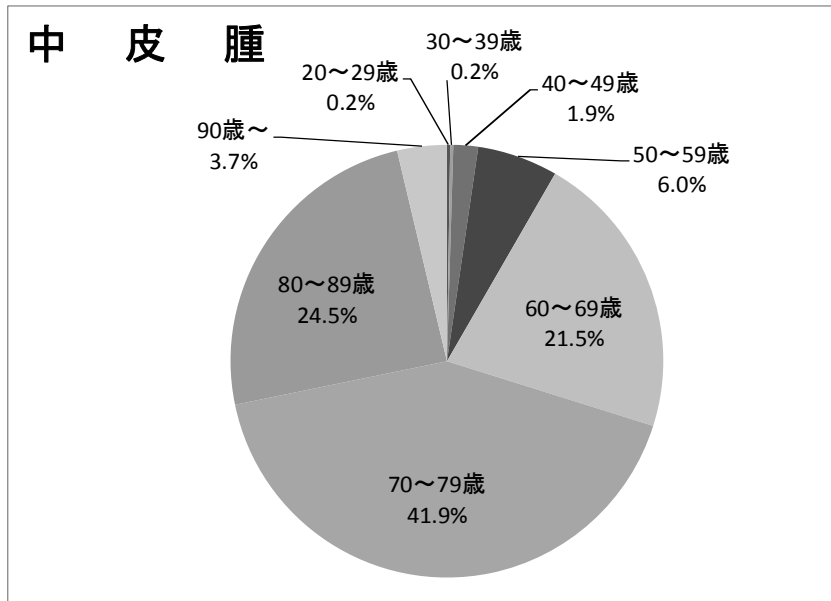

5-(4) 制度発足～平成25年度累計
未申請死亡者に係る中皮腫部位別・性別 認定状況

◆労災等認定件数を含む

(単位:件)

	男	女	計
胸膜	294 63.6%	92 19.9%	386 83.5%
腹膜	41 8.9%	13 2.8%	54 11.7%
その他	14 3.0%	8 1.7%	22 4.8%
計	349 75.5%	113 24.5%	462 100.0%

注1) 特別遺族弔慰金等認定時に確認された部位を集計したものである。

注2) 「その他」は、心膜、精巣鞘膜若しくは部位が複数のもの(胸膜と腹膜、胸膜と心膜)又は請求疾病が肺がんのもの。

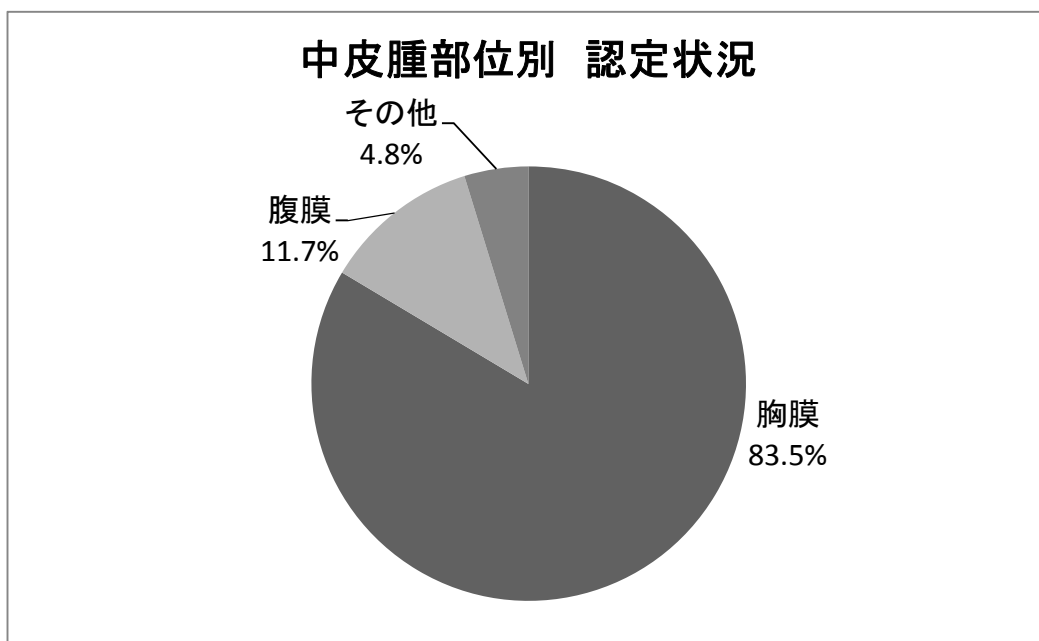

◆労災等認定件数を除く

(単位:件)

	男	女	計
胸膜	271 62.7%	89 20.6%	360 83.3%
腹膜	37 8.6%	13 3.0%	50 11.6%
その他	14 3.2%	8 1.9%	22 5.1%
計	322 74.5%	110 25.5%	432 100.0%

注1) 特別遺族弔慰金等認定時に確認された部位を集計したものである。

注2) 「その他」は、心膜、精巣鞘膜若しくは部位が複数のもの(胸膜と腹膜、胸膜と心膜)又は請求疾病が肺がんのもの。

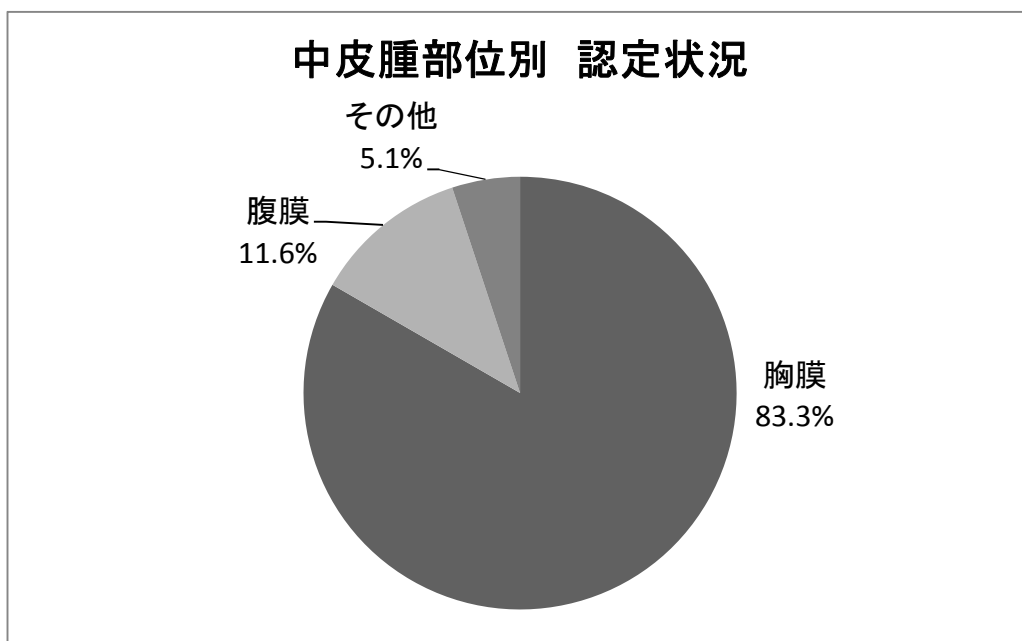

6 都道府県別 受付・認定状況

6-1(1) 都道府県別 申請・請求状況

◆平成25年度 都道府県別 申請・請求状況

申請書及び請求書記載の住所をもとに、都道府県別に集計。

(平成26年3月31日時点における機構本部受付分、単位：件)

都道府県名	療養者					計	特別遺族弔慰金等 (施行前死亡者)					計	特別遺族弔慰金等 (未申請死亡者)					計	合計
	中皮腫	肺がん	石綿肺	びまん性 胸膜肥厚	不明		中皮腫	肺がん	石綿肺	びまん性 胸膜肥厚	不明		中皮腫	肺がん	石綿肺	びまん性 胸膜肥厚	不明		
北海道	27	6	1	0	0	34	1	1	0	0	0	2	7	1	0	1	0	9	45
青森県	2	1	0	0	0	3	0	0	0	0	0	0	0	0	0	0	0	0	3
岩手県	1	0	0	1	0	2	1	0	0	0	0	1	3	0	0	0	0	3	6
宮城県	9	4	1	2	0	16	3	0	0	0	1	4	4	2	0	0	1	7	27
秋田県	3	0	0	0	0	3	0	0	0	0	0	0	0	0	0	0	0	0	3
山形県	4	1	0	0	0	5	0	0	1	0	0	1	1	0	0	0	0	1	7
福島県	4	1	0	0	0	5	3	0	0	0	0	3	2	0	0	0	0	2	10
茨城県	5	2	1	2	0	10	1	0	0	0	0	1	2	1	1	0	0	4	15
栃木県	6	0	0	3	1	10	1	0	0	0	0	1	2	1	0	1	0	4	15
群馬県	3	0	0	1	0	4	0	0	0	0	0	0	2	0	0	0	0	2	6
埼玉県	30	5	3	2	3	43	1	0	0	0	0	1	4	2	1	1	0	8	52
千葉県	24	12	2	0	0	38	0	0	0	0	0	0	2	1	0	0	0	3	41
東京都	43	12	3	3	1	62	3	0	0	0	0	3	16	2	1	0	0	19	84
神奈川県	39	9	6	3	1	58	2	0	0	0	0	2	9	5	0	1	1	16	76
新潟県	6	2	0	0	0	8	0	0	0	0	0	0	2	1	0	0	0	3	11
富山県	8	0	0	0	0	8	0	0	0	0	0	0	0	0	0	0	0	0	8
石川県	2	2	0	0	0	4	0	0	0	0	0	0	1	0	0	1	1	3	7
福井県	4	0	0	1	0	5	0	0	0	0	0	0	1	0	1	0	0	2	7
山梨県	5	0	0	0	0	5	0	0	0	0	0	0	0	0	0	0	0	0	5
長野県	5	1	0	2	0	8	0	0	0	0	0	0	3	0	0	0	0	3	11
岐阜県	5	7	0	0	0	12	0	0	0	0	0	0	2	1	0	0	0	3	15
静岡県	10	1	0	0	0	11	1	0	0	0	0	1	2	1	0	0	0	3	15
愛知県	50	9	2	1	0	62	2	0	0	0	0	2	8	0	1	1	0	10	74
三重県	7	0	0	0	0	7	1	0	0	0	0	1	1	3	0	0	0	4	12
滋賀県	7	3	0	0	0	10	0	0	0	0	0	0	1	0	0	0	1	2	12
京都府	8	5	0	0	0	13	0	0	0	0	0	0	1	0	0	0	0	1	14
大阪府	91	6	6	3	0	106	3	2	0	0	0	5	13	7	1	0	2	23	134
兵庫県	67	7	2	4	0	80	1	2	0	0	0	3	7	6	0	0	0	13	96
奈良県	11	3	0	0	0	14	1	0	0	0	0	1	1	0	1	0	0	2	17
和歌山県	7	0	0	0	0	7	0	0	0	0	0	0	1	1	0	0	0	2	9
鳥取県	4	0	0	0	0	4	0	0	0	0	0	0	0	0	0	0	0	0	4
島根県	1	0	0	0	0	1	0	0	0	0	0	0	1	0	0	0	0	1	2
岡山県	5	3	0	0	0	8	0	0	0	0	0	0	1	5	0	0	0	6	14
広島県	7	1	0	0	2	10	0	0	0	0	0	0	3	2	0	0	0	5	15
山口県	8	10	0	0	1	19	0	0	0	0	0	0	0	2	0	0	0	2	21
徳島県	2	2	0	0	0	4	0	0	0	0	0	0	2	1	0	0	0	3	7
香川県	4	2	0	0	0	6	0	0	0	0	0	0	0	0	0	0	0	0	6
愛媛県	3	2	0	0	0	5	0	0	0	0	0	0	5	1	0	0	0	6	11
高知県	2	0	0	0	0	2	0	0	0	0	0	0	0	0	0	0	0	0	2
福岡県	27	3	0	0	3	33	0	1	0	0	0	1	4	4	0	0	0	8	42
佐賀県	1	2	0	0	0	3	0	0	0	0	0	0	0	1	0	0	0	1	4
長崎県	4	0	0	3	0	7	0	0	0	0	0	0	1	0	1	0	0	2	9
熊本県	8	2	1	2	0	13	1	0	0	0	0	1	2	0	0	0	0	2	16
大分県	4	0	0	0	0	4	0	0	0	0	0	0	1	1	0	0	0	2	6
宮崎県	4	0	0	0	0	4	1	0	0	0	0	1	2	0	0	0	0	2	7
鹿児島県	4	2	0	0	0	6	0	0	0	0	0	0	2	1	0	0	0	3	9
沖縄県	4	1	0	0	0	5	0	0	0	0	0	0	0	0	0	0	0	0	5
海外在住者	1	0	0	0	0	1	0	0	0	0	0	0	0	0	0	0	0	0	1
計	586	129	28	33	12	788	27	6	1	0	1	35	122	53	8	6	6	195	1,018

◆制度発足～平成25年度累計 都道府県別 申請・請求状況
申請書及び請求書記載の住所をもとに、都道府県別に集計。

(平成26年3月31日時点における機構本部受付分、単位：件)

都道府県名	療養者					計	特別遺族弔慰金等 (施行前死亡者)					計	特別遺族弔慰金等 (未申請死亡者)					計	合計
	中皮腫	肺がん	石綿肺	びまん性 胸膜肥厚	不明		中皮腫	肺がん	石綿肺	びまん性 胸膜肥厚	不明		中皮腫	肺がん	石綿肺	びまん性 胸膜肥厚	不明		
北海道	203	66	5	2	6	282	152	25	1	0	1	179	36	12	1	1	0	50	511
青森県	26	8	0	0	0	34	26	7	0	0	0	33	5	0	0	0	0	5	72
岩手県	22	3	0	1	0	26	28	3	0	0	0	31	8	1	0	1	0	10	67
宮城県	128	55	2	3	4	192	64	10	0	0	2	76	11	2	0	0	1	14	282
秋田県	22	2	0	0	0	24	37	3	0	0	1	41	0	0	0	0	0	0	65
山形県	33	11	1	0	3	48	19	7	1	0	1	28	8	4	0	0	0	12	88
福島県	60	11	0	2	2	75	45	3	0	0	0	48	12	7	0	0	1	20	143
茨城県	95	30	3	3	3	134	59	6	1	0	3	69	15	7	1	1	1	25	228
栃木県	43	17	1	5	6	72	42	6	1	0	0	49	12	4	0	1	1	18	139
群馬県	61	17	2	3	1	84	59	8	0	0	2	69	10	4	0	0	1	15	168
埼玉県	314	101	7	11	11	444	196	42	4	3	5	250	31	17	3	4	0	55	749
千葉県	202	108	4	4	5	323	129	27	0	3	0	159	21	12	3	1	0	37	519
東京都	467	131	16	10	12	636	307	50	6	0	8	371	62	19	2	1	0	84	1,091
神奈川県	370	134	13	8	18	543	240	44	4	0	7	295	54	17	2	5	1	79	917
新潟県	94	33	1	1	3	132	60	11	0	0	0	71	10	2	0	0	0	12	215
富山県	65	9	0	1	0	75	54	9	0	0	1	64	9	2	0	0	0	11	150
石川県	33	13	1	1	2	50	32	2	0	0	1	35	4	1	0	2	1	8	93
福井県	31	15	0	1	2	49	18	1	0	0	0	19	3	0	1	0	1	5	73
山梨県	29	6	1	1	2	39	20	1	0	0	0	21	6	0	0	0	0	6	66
長野県	56	23	2	3	1	85	34	4	0	1	1	40	15	0	1	0	0	16	141
岐阜県	71	25	2	0	1	99	59	9	0	0	2	70	14	4	1	0	2	21	190
静岡県	121	40	2	2	2	167	107	12	2	1	0	122	19	9	0	0	0	28	317
愛知県	309	68	3	6	5	391	136	24	2	0	2	164	35	7	1	1	1	45	600
三重県	53	22	0	0	4	79	33	10	0	0	0	43	6	4	0	1	0	11	133
滋賀県	63	24	0	2	1	90	39	4	0	0	0	43	6	1	0	0	1	8	141
京都府	85	35	1	1	0	122	76	8	2	1	1	88	6	0	0	0	0	6	216
大阪府	658	200	19	13	25	915	350	80	10	1	5	446	72	27	2	2	2	105	1,466
兵庫県	665	176	10	5	23	879	348	93	2	1	8	452	41	19	0	1	0	61	1,392
奈良県	104	38	2	6	1	151	59	10	1	1	3	74	12	2	2	0	0	16	241
和歌山県	33	18	1	2	0	54	34	3	0	0	0	37	10	1	0	0	0	11	102
鳥取県	24	0	0	0	0	24	21	2	0	0	0	23	1	0	1	0	0	2	49
島根県	22	14	2	1	1	40	12	3	0	0	0	15	4	1	0	0	0	5	60
岡山県	90	50	0	1	3	144	87	4	2	0	3	96	11	8	0	0	0	19	259
広島県	127	60	2	1	8	198	111	22	1	0	2	136	20	9	1	1	1	32	366
山口県	76	37	4	1	2	120	42	13	1	1	0	57	6	2	0	0	0	8	185
徳島県	32	9	0	0	0	41	21	3	0	0	0	24	3	3	0	0	0	6	71
香川県	37	20	0	0	0	57	32	3	2	0	0	37	9	3	0	0	0	12	106
愛媛県	34	17	4	0	1	56	33	3	3	0	0	39	10	2	1	0	0	13	108
高知県	21	10	0	0	0	31	27	5	0	0	0	32	3	2	0	0	0	5	68
福岡県	256	93	10	7	13	379	133	23	1	1	4	162	33	10	1	1	1	46	587
佐賀県	26	10	1	0	0	37	29	1	2	0	2	34	3	1	0	0	0	4	75
長崎県	71	30	3	4	2	110	45	9	0	1	2	57	6	3	1	0	1	11	178
熊本県	57	23	4	4	0	88	40	5	0	0	0	45	8	4	0	0	2	14	147
大分県	36	6	3	1	2	48	23	5	0	1	0	29	2	4	0	0	0	6	83
宮崎県	38	13	1	0	1	53	37	3	0	0	1	41	4	2	1	0	1	8	102
鹿児島県	75	11	4	5	2	97	42	7	1	0	2	52	6	3	0	0	0	9	158
沖縄県	15	6	0	0	1	22	35	5	1	0	2	43	5	3	0	0	0	8	73
海外在住者	2	1	0	0	0	3	1	0	0	0	0	1	0	0	0	0	0	0	4
計	5,555	1,849	137	122	179	7,842	3,633	638	51	16	72	4,410	687	245	26	24	20	1,002	13,254

6-(2) 都道府県別 認定状況

◆平成25年度 都道府県別 認定状況(労災等認定件数を含む)
 申請書及び請求書記載の住所をもとに、都道府県別に集計。

(平成26年3月31日時点の認定者数、単位:件)

都道府県名	療養者				計	特別遺族弔慰金等 (施行前死亡者)				計	特別遺族弔慰金等 (未申請死亡者)				計	合計
	中皮腫	肺がん	石綿肺	びまん性 胸膜肥厚		中皮腫	肺がん	石綿肺	びまん性 胸膜肥厚		中皮腫	肺がん	石綿肺	びまん性 胸膜肥厚		
北海道	29	5	0	0	34	1	0	0	0	1	4	1	0	1	6	41
青森県	1	2	0	0	3	0	0	0	0	0	0	0	0	0	0	3
岩手県	2	0	0	1	3	2	0	0	0	2	3	0	0	0	3	8
宮城県	10	3	0	1	14	5	0	0	0	5	4	0	0	0	4	23
秋田県	2	0	0	0	2	1	0	0	0	1	0	0	0	0	0	3
山形県	3	1	0	0	4	0	0	0	0	0	0	0	0	0	0	4
福島県	5	0	0	0	5	5	0	0	0	5	0	0	0	0	0	10
茨城県	6	3	0	1	10	1	0	0	0	1	0	1	0	0	1	12
栃木県	7	0	0	0	7	1	0	0	0	1	4	1	0	0	5	13
群馬県	2	1	0	0	3	0	0	0	0	0	1	0	0	0	1	4
埼玉県	30	6	1	0	37	2	0	0	0	2	4	2	0	1	7	46
千葉県	22	12	0	0	34	0	0	0	0	0	2	0	0	0	2	36
東京都	41	11	0	2	54	3	0	0	0	3	10	1	0	0	11	68
神奈川県	28	9	0	1	38	2	0	0	0	2	7	4	0	0	11	51
新潟県	5	2	0	0	7	0	0	0	0	0	2	1	0	0	3	10
富山県	2	0	0	0	2	0	0	0	0	0	1	0	0	0	1	3
石川県	3	0	0	0	3	0	0	0	0	0	0	0	0	0	0	3
福井県	3	0	0	0	3	0	0	0	0	0	1	0	0	0	1	4
山梨県	6	0	0	0	6	0	0	0	0	0	1	0	0	0	1	7
長野県	5	1	0	0	6	0	0	0	0	0	3	0	0	0	3	9
岐阜県	6	6	0	0	12	0	0	0	0	0	2	0	0	0	2	14
静岡県	11	2	0	0	13	1	0	0	0	1	3	1	0	0	4	18
愛知県	40	9	0	0	49	2	0	1	0	3	4	0	0	1	5	57
三重県	7	0	0	0	7	0	0	0	0	0	1	0	0	0	1	8
滋賀県	7	0	0	0	7	0	0	0	0	0	1	0	0	0	1	8
京都府	5	3	0	0	8	0	0	0	0	0	1	0	0	0	1	9
大阪府	68	1	1	1	71	2	1	0	0	3	12	7	1	0	20	94
兵庫県	59	3	1	1	64	1	0	0	0	1	5	4	0	0	9	74
奈良県	7	2	0	0	9	1	0	0	0	1	0	1	0	0	1	11
和歌山県	4	0	0	0	4	0	0	0	0	0	0	1	0	0	1	5
鳥取県	5	0	0	0	5	0	0	0	0	0	0	0	0	0	0	5
島根県	1	1	0	0	2	0	0	0	0	0	0	0	0	0	0	2
岡山県	4	3	0	0	7	0	0	0	0	0	2	4	0	0	6	13
広島県	8	1	0	0	9	0	0	0	0	0	5	2	0	0	7	16
山口県	6	7	0	0	13	0	0	0	0	0	0	1	0	0	1	14
徳島県	2	2	0	0	4	0	0	0	0	0	2	1	0	0	3	7
香川県	5	3	0	0	8	0	0	0	0	0	0	0	0	0	0	8
愛媛県	3	2	0	0	5	0	0	0	0	0	2	1	0	0	3	8
高知県	1	0	0	0	1	0	1	0	0	1	2	0	0	0	2	4
福岡県	28	4	0	0	32	0	0	0	0	0	6	4	0	0	10	42
佐賀県	0	0	0	0	0	0	0	0	0	0	1	1	0	0	2	2
長崎県	3	1	0	0	4	0	0	0	0	0	1	0	0	0	1	5
熊本県	6	3	0	0	9	1	0	0	0	1	3	0	0	0	3	13
大分県	5	0	0	0	5	0	0	0	0	0	0	1	0	0	1	6
宮崎県	4	0	0	0	4	1	0	0	0	1	1	0	0	0	1	6
鹿児島県	4	1	0	1	6	0	0	0	0	0	2	1	0	0	3	9
沖縄県	4	1	0	0	5	0	0	0	0	0	1	1	0	0	2	7
海外在住者	1	0	0	0	1	0	0	0	0	0	0	0	0	0	0	1
計	516	111	3	9	639	32	2	1	0	35	104	42	1	3	150	824

◆制度発足～平成25年度累計 都道府県別 認定状況(労災等認定件数を含む)
申請書及び請求書記載の住所をもとに、都道府県別に集計。

(平成26年3月31日時点の認定者数、単位:件)

都道府県名	療養者				計	特別遺族弔慰金等 (施行前死亡者)				計	特別遺族弔慰金等 (未申請死亡者)				計	合計
	中皮腫	肺がん	石綿肺	びまん性 胸膜肥厚		中皮腫	肺がん	石綿肺	びまん性 胸膜肥厚		中皮腫	肺がん	石綿肺	びまん性 胸膜肥厚		
北海道	169	43	1	0	213	139	4	0	0	143	25	5	0	1	31	387
青森県	19	5	0	0	24	24	1	0	0	25	3	0	0	0	3	52
岩手県	17	0	0	1	18	27	1	0	0	28	4	2	0	0	6	52
宮城県	95	33	0	1	129	58	1	0	0	59	7	0	0	0	7	195
秋田県	13	0	0	0	13	36	0	0	0	36	0	0	0	0	0	49
山形県	27	5	1	0	33	17	2	0	0	19	5	3	0	0	8	60
福島県	47	7	0	1	55	43	2	0	0	45	5	2	0	0	7	107
茨城県	75	18	0	1	94	56	1	1	0	58	6	5	0	0	11	163
栃木県	34	9	0	2	45	39	2	1	0	42	11	2	0	0	13	100
群馬県	40	12	0	1	53	55	1	0	0	56	6	3	0	0	9	118
埼玉県	260	54	1	2	317	183	17	2	1	203	22	6	0	1	29	549
千葉県	169	56	1	2	228	124	7	1	2	134	15	5	0	0	20	382
東京都	373	70	1	6	450	286	6	5	0	297	46	9	0	0	55	802
神奈川県	278	54	0	4	336	228	14	4	0	246	38	5	0	0	43	625
新潟県	65	16	0	0	81	55	2	0	0	57	8	1	0	0	9	147
富山県	50	1	0	1	52	50	5	0	0	55	6	1	0	0	7	114
石川県	27	5	0	1	33	31	0	0	0	31	2	1	0	0	3	67
福井県	21	6	0	0	27	15	0	0	0	15	1	0	0	0	1	43
山梨県	22	3	1	0	26	17	1	0	0	18	5	0	0	0	5	49
長野県	43	13	0	0	56	31	1	0	1	33	8	1	0	0	9	98
岐阜県	55	14	0	0	69	55	0	0	0	55	9	1	1	0	11	135
静岡県	100	24	0	0	124	103	2	2	0	107	15	2	0	0	17	248
愛知県	254	33	0	4	291	120	4	1	0	125	23	4	0	1	28	444
三重県	44	5	0	0	49	28	1	0	0	29	4	0	0	0	4	82
滋賀県	52	13	0	0	65	37	1	0	0	38	4	0	0	0	4	107
京都府	66	13	0	0	79	72	1	1	1	75	5	0	0	0	5	159
大阪府	481	100	5	3	589	317	27	6	3	353	49	18	1	0	68	1,010
兵庫県	524	89	4	1	618	325	14	1	0	340	25	7	0	1	33	991
奈良県	77	16	2	3	98	54	3	1	0	58	5	2	0	0	7	163
和歌山県	24	11	0	0	35	30	0	0	0	30	7	1	0	0	8	73
鳥取県	17	0	0	0	17	19	2	0	0	21	1	0	0	0	1	39
島根県	17	4	0	0	21	11	1	0	0	12	3	0	0	0	3	36
岡山県	71	25	0	1	97	78	1	1	0	80	7	8	0	0	15	192
広島県	85	29	1	0	115	99	5	1	0	105	11	7	0	0	18	238
山口県	68	25	0	1	94	37	3	0	1	41	3	1	0	0	4	139
徳島県	25	4	0	0	29	19	0	0	0	19	3	2	0	0	5	53
香川県	27	16	0	0	43	28	0	2	0	30	7	2	0	0	9	82
愛媛県	28	5	1	0	34	33	2	3	0	38	6	1	0	0	7	79
高知県	16	4	0	0	20	26	1	0	0	27	3	1	0	0	4	51
福岡県	198	48	0	7	253	122	4	1	0	127	25	8	0	0	33	413
佐賀県	21	4	0	0	25	28	0	1	0	29	3	1	0	0	4	58
長崎県	49	19	0	0	68	45	2	0	0	47	5	3	0	0	8	123
熊本県	40	16	0	2	58	34	0	0	0	34	7	5	0	0	12	104
大分県	31	2	0	0	33	21	1	0	1	23	0	2	0	0	2	58
宮崎県	27	6	0	1	34	35	1	0	0	36	4	0	0	0	4	74
鹿児島県	59	4	0	2	65	39	0	0	0	39	4	2	0	0	6	110
沖縄県	9	2	0	0	11	34	1	1	0	36	1	1	0	0	2	49
海外在住者	1	0	0	0	1	1	0	0	0	1	0	0	0	0	0	2
計	4,310	941	19	48	5,318	3,364	145	36	10	3,555	462	130	2	4	598	9,471

◆平成25年度 都道府県別 認定状況(労災等認定件数を除く)
申請書及び請求書記載の住所をもとに、都道府県別に集計。

(平成26年3月31日時点の認定者数、単位:件)

都道府県名	療養者				計	特別遺族弔慰金等 (施行前死亡者)				計	特別遺族弔慰金等 (未申請死亡者)				計	合計
	中皮腫	肺がん	石綿肺	びまん性 胸膜肥厚		中皮腫	肺がん	石綿肺	びまん性 胸膜肥厚		中皮腫	肺がん	石綿肺	びまん性 胸膜肥厚		
北海道	22	4	0	0	26	1	0	0	0	1	4	1	0	1	6	33
青森県	1	2	0	0	3	0	0	0	0	0	0	0	0	0	0	3
岩手県	2	0	0	1	3	2	0	0	0	2	3	0	0	0	3	8
宮城県	9	3	0	1	13	5	0	0	0	5	4	0	0	0	4	22
秋田県	2	0	0	0	2	1	0	0	0	1	0	0	0	0	0	3
山形県	3	1	0	0	4	0	0	0	0	0	0	0	0	0	0	4
福島県	5	0	0	0	5	5	0	0	0	5	0	0	0	0	0	10
茨城県	5	3	0	1	9	1	0	0	0	1	0	1	0	0	1	11
栃木県	7	0	0	0	7	1	0	0	0	1	4	1	0	0	5	13
群馬県	2	1	0	0	3	0	0	0	0	0	1	0	0	0	1	4
埼玉県	26	6	1	0	33	2	0	0	0	2	4	2	0	1	7	42
千葉県	22	12	0	0	34	0	0	0	0	0	2	0	0	0	2	36
東京都	38	11	0	2	51	3	0	0	0	3	10	1	0	0	11	65
神奈川県	25	9	0	1	35	2	0	0	0	2	7	4	0	0	11	48
新潟県	5	1	0	0	6	0	0	0	0	0	2	1	0	0	3	9
富山県	1	0	0	0	1	0	0	0	0	0	1	0	0	0	1	2
石川県	3	0	0	0	3	0	0	0	0	0	0	0	0	0	0	3
福井県	3	0	0	0	3	0	0	0	0	0	0	0	0	0	0	3
山梨県	6	0	0	0	6	0	0	0	0	0	1	0	0	0	1	7
長野県	5	1	0	0	6	0	0	0	0	0	3	0	0	0	3	9
岐阜県	6	6	0	0	12	0	0	0	0	0	2	0	0	0	2	14
静岡県	7	2	0	0	9	1	0	0	0	1	3	1	0	0	4	14
愛知県	37	9	0	0	46	2	0	1	0	3	4	0	0	1	5	54
三重県	6	0	0	0	6	0	0	0	0	0	1	0	0	0	1	7
滋賀県	6	0	0	0	6	0	0	0	0	0	1	0	0	0	1	7
京都府	5	3	0	0	8	0	0	0	0	0	1	0	0	0	1	9
大阪府	61	1	1	1	64	2	1	0	0	3	12	7	1	0	20	87
兵庫県	52	3	0	1	56	1	0	0	0	1	5	4	0	0	9	66
奈良県	5	2	0	0	7	1	0	0	0	1	0	1	0	0	1	9
和歌山県	4	0	0	0	4	0	0	0	0	0	0	1	0	0	1	5
鳥取県	5	0	0	0	5	0	0	0	0	0	0	0	0	0	0	5
島根県	1	0	0	0	1	0	0	0	0	0	0	0	0	0	0	1
岡山県	4	2	0	0	6	0	0	0	0	0	2	4	0	0	6	12
広島県	7	1	0	0	8	0	0	0	0	0	4	2	0	0	6	14
山口県	5	6	0	0	11	0	0	0	0	0	0	1	0	0	1	12
徳島県	1	2	0	0	3	0	0	0	0	0	2	1	0	0	3	6
香川県	5	3	0	0	8	0	0	0	0	0	0	0	0	0	0	8
愛媛県	2	2	0	0	4	0	0	0	0	0	2	1	0	0	3	7
高知県	1	0	0	0	1	0	1	0	0	1	2	0	0	0	2	4
福岡県	22	3	0	0	25	0	0	0	0	0	6	4	0	0	10	35
佐賀県	0	0	0	0	0	0	0	0	0	0	1	1	0	0	2	2
長崎県	3	0	0	0	3	0	0	0	0	0	1	0	0	0	1	4
熊本県	4	3	0	0	7	1	0	0	0	1	3	0	0	0	3	11
大分県	2	0	0	0	2	0	0	0	0	0	0	1	0	0	1	3
宮崎県	4	0	0	0	4	1	0	0	0	1	0	0	0	0	0	5
鹿児島県	3	1	0	1	5	0	0	0	0	0	1	1	0	0	2	7
沖縄県	4	1	0	0	5	0	0	0	0	0	1	1	0	0	2	7
海外在住者	1	0	0	0	1	0	0	0	0	0	0	0	0	0	0	1
計	455	104	2	9	570	32	2	1	0	35	100	42	1	3	146	751

◆制度発足～平成25年度累計 都道府県別 認定状況(労災等認定件数を除く)
申請書及び請求書記載の住所をもとに、都道府県別に集計。

(平成26年3月31日時点の認定者数、単位:件)

都道府県名	療養者				計	特別遺族弔慰金等 (施行前死亡者)				計	特別遺族弔慰金等 (未申請死亡者)				計	合計
	中皮腫	肺がん	石綿肺	びまん性 胸膜肥厚		中皮腫	肺がん	石綿肺	びまん性 胸膜肥厚		中皮腫	肺がん	石綿肺	びまん性 胸膜肥厚		
北海道	116	27	1	0	144	130	4	0	0	134	25	3	0	1	29	307
青森県	15	4	0	0	19	22	1	0	0	23	3	0	0	0	3	45
岩手県	15	0	0	1	16	26	0	0	0	26	4	1	0	0	5	47
宮城県	67	21	0	1	89	56	1	0	0	57	7	0	0	0	7	153
秋田県	10	0	0	0	10	35	0	0	0	35	0	0	0	0	0	45
山形県	21	3	1	0	25	16	1	0	0	17	5	3	0	0	8	50
福島県	33	5	0	1	39	42	2	0	0	44	5	1	0	0	6	89
茨城県	62	17	0	1	80	55	1	1	0	57	5	4	0	0	9	146
栃木県	28	8	0	2	38	36	2	1	0	39	10	2	0	0	12	89
群馬県	34	10	0	1	45	54	1	0	0	55	6	2	0	0	8	108
埼玉県	187	39	1	2	229	173	13	2	1	189	21	6	0	1	28	446
千葉県	144	50	1	2	197	119	6	1	2	128	14	4	0	0	18	343
東京都	304	56	1	5	366	268	5	5	0	278	43	8	0	0	51	695
神奈川県	220	44	0	4	268	213	13	4	0	230	36	5	0	0	41	539
新潟県	46	9	0	0	55	53	2	0	0	55	7	1	0	0	8	118
富山県	29	1	0	0	30	45	3	0	0	48	6	1	0	0	7	85
石川県	20	3	0	1	24	29	0	0	0	29	2	0	0	0	2	55
福井県	17	6	0	0	23	15	0	0	0	15	0	0	0	0	0	38
山梨県	19	2	1	0	22	16	0	0	0	16	5	0	0	0	5	43
長野県	33	10	0	0	43	30	1	0	1	32	8	1	0	0	9	84
岐阜県	47	12	0	0	59	50	0	0	0	50	9	1	1	0	11	120
静岡県	78	20	0	0	98	101	2	0	0	103	14	2	0	0	16	217
愛知県	192	27	0	4	223	114	4	1	0	119	21	4	0	1	26	368
三重県	31	5	0	0	36	24	1	0	0	25	4	0	0	0	4	65
滋賀県	40	10	0	0	50	36	1	0	0	37	4	0	0	0	4	91
京都府	50	9	0	0	59	70	1	1	1	73	4	0	0	0	4	136
大阪府	380	70	5	3	458	292	21	6	2	321	46	15	1	0	62	841
兵庫県	415	62	2	1	480	298	9	0	0	307	21	7	0	1	29	816
奈良県	63	16	1	0	80	51	3	1	0	55	5	2	0	0	7	142
和歌山県	19	9	0	0	28	28	0	0	0	28	6	1	0	0	7	63
鳥取県	16	0	0	0	16	18	1	0	0	19	1	0	0	0	1	36
島根県	10	2	0	0	12	11	1	0	0	12	3	0	0	0	3	27
岡山県	52	19	0	0	71	76	1	1	0	78	7	7	0	0	14	163
広島県	66	23	1	0	90	88	4	1	0	93	10	5	0	0	15	198
山口県	45	18	0	1	64	33	3	0	1	37	3	1	0	0	4	105
徳島県	15	3	0	0	18	19	0	0	0	19	3	2	0	0	5	42
香川県	22	11	0	0	33	23	0	2	0	25	7	2	0	0	9	67
愛媛県	24	5	1	0	30	31	2	3	0	36	5	1	0	0	6	72
高知県	10	4	0	0	14	24	1	0	0	25	3	1	0	0	4	43
福岡県	151	26	0	6	183	113	3	1	0	117	23	8	0	0	31	331
佐賀県	15	1	0	0	16	27	0	1	0	28	3	1	0	0	4	48
長崎県	32	14	0	0	46	44	2	0	0	46	5	3	0	0	8	100
熊本県	33	14	0	2	49	34	0	0	0	34	7	4	0	0	11	94
大分県	15	1	0	0	16	20	1	0	1	22	0	1	0	0	1	39
宮崎県	16	1	0	1	18	34	1	0	0	35	2	0	0	0	2	55
鹿児島県	42	3	0	2	47	38	0	0	0	38	3	2	0	0	5	90
沖縄県	9	2	0	0	11	32	1	1	0	34	1	1	0	0	2	47
海外在住者	1	0	0	0	1	1	0	0	0	1	0	0	0	0	0	2
計	3,309	702	16	41	4,068	3,163	119	33	9	3,324	432	113	2	4	551	7,943

6-(3) 療養者に係る都道府県別・認定疾病別・性別 認定状況

◆平成25年度 療養者に係る都道府県別・認定疾病別・性別 認定状況(労災等認定件数を含む)
申請書に記載の住所をもとに、都道府県別に集計。

(単位:件)

都道府県	中皮腫			肺がん			石綿肺			びまん性胸膜肥厚			合計
	男	女	計	男	女	計	男	女	計	男	女	計	
北海道	20	9	29	5	0	5	0	0	0	0	0	0	34
青森県	1	0	1	2	0	2	0	0	0	0	0	0	3
岩手県	2	0	2	0	0	0	0	0	0	1	0	1	3
宮城県	7	3	10	3	0	3	0	0	0	1	0	1	14
秋田県	1	1	2	0	0	0	0	0	0	0	0	0	2
山形県	2	1	3	1	0	1	0	0	0	0	0	0	4
福島県	4	1	5	0	0	0	0	0	0	0	0	0	5
茨城県	6	0	6	3	0	3	0	0	0	1	0	1	10
栃木県	4	3	7	0	0	0	0	0	0	0	0	0	7
群馬県	2	0	2	1	0	1	0	0	0	0	0	0	3
埼玉県	23	7	30	6	0	6	1	0	1	0	0	0	37
千葉県	14	8	22	12	0	12	0	0	0	0	0	0	34
東京都	32	9	41	11	0	11	0	0	0	2	0	2	54
神奈川県	21	7	28	8	1	9	0	0	0	1	0	1	38
新潟県	4	1	5	2	0	2	0	0	0	0	0	0	7
富山県	1	1	2	0	0	0	0	0	0	0	0	0	2
石川県	3	0	3	0	0	0	0	0	0	0	0	0	3
福井県	2	1	3	0	0	0	0	0	0	0	0	0	3
山梨県	4	2	6	0	0	0	0	0	0	0	0	0	6
長野県	2	3	5	1	0	1	0	0	0	0	0	0	6
岐阜県	4	2	6	4	2	6	0	0	0	0	0	0	12
静岡県	11	0	11	2	0	2	0	0	0	0	0	0	13
愛知県	33	7	40	9	0	9	0	0	0	0	0	0	49
三重県	4	3	7	0	0	0	0	0	0	0	0	0	7
滋賀県	5	2	7	0	0	0	0	0	0	0	0	0	7
京都府	4	1	5	3	0	3	0	0	0	0	0	0	8
大阪府	44	24	68	0	1	1	1	0	1	1	0	1	71
兵庫県	48	11	59	3	0	3	1	0	1	1	0	1	64
奈良県	3	4	7	1	1	2	0	0	0	0	0	0	9
和歌山県	3	1	4	0	0	0	0	0	0	0	0	0	4
鳥取県	5	0	5	0	0	0	0	0	0	0	0	0	5
島根県	1	0	1	1	0	1	0	0	0	0	0	0	2
岡山県	3	1	4	2	1	3	0	0	0	0	0	0	7
広島県	7	1	8	1	0	1	0	0	0	0	0	0	9
山口県	6	0	6	7	0	7	0	0	0	0	0	0	13
徳島県	2	0	2	2	0	2	0	0	0	0	0	0	4
香川県	4	1	5	2	1	3	0	0	0	0	0	0	8
愛媛県	3	0	3	2	0	2	0	0	0	0	0	0	5
高知県	1	0	1	0	0	0	0	0	0	0	0	0	1
福岡県	26	2	28	4	0	4	0	0	0	0	0	0	32
佐賀県	0	0	0	0	0	0	0	0	0	0	0	0	0
長崎県	2	1	3	1	0	1	0	0	0	0	0	0	4
熊本県	6	0	6	0	3	3	0	0	0	0	0	0	9
大分県	4	1	5	0	0	0	0	0	0	0	0	0	5
宮崎県	3	1	4	0	0	0	0	0	0	0	0	0	4
鹿児島県	3	1	4	1	0	1	0	0	0	1	0	1	6
沖縄県	4	0	4	1	0	1	0	0	0	0	0	0	5
海外在住者	0	1	1	0	0	0	0	0	0	0	0	0	1
計	394	122	516	101	10	111	3	0	3	9	0	9	639

◆制度発足～平成25年度累計 療養者に係る都道府県別・認定疾病別・性別 認定状況(労災等認定件数を含む)
申請書に記載の住所をもとに、都道府県別に集計。

(単位:件)

都道府県	中皮腫			肺がん			石綿肺			びまん性胸膜肥厚			合計
	男	女	計	男	女	計	男	女	計	男	女	計	
北海道	124	45	169	43	0	43	1	0	1	0	0	0	213
青森県	14	5	19	5	0	5	0	0	0	0	0	0	24
岩手県	14	3	17	0	0	0	0	0	0	1	0	1	18
宮城県	74	21	95	33	0	33	0	0	0	1	0	1	129
秋田県	8	5	13	0	0	0	0	0	0	0	0	0	13
山形県	20	7	27	5	0	5	1	0	1	0	0	0	33
福島県	41	6	47	7	0	7	0	0	0	1	0	1	55
茨城県	66	9	75	17	1	18	0	0	0	1	0	1	94
栃木県	26	8	34	9	0	9	0	0	0	2	0	2	45
群馬県	30	10	40	12	0	12	0	0	0	1	0	1	53
埼玉県	213	47	260	52	2	54	1	0	1	2	0	2	317
千葉県	128	41	169	55	1	56	1	0	1	2	0	2	228
東京都	281	92	373	70	0	70	1	0	1	6	0	6	450
神奈川県	210	68	278	51	3	54	0	0	0	4	0	4	336
新潟県	55	10	65	16	0	16	0	0	0	0	0	0	81
富山県	39	11	50	1	0	1	0	0	0	1	0	1	52
石川県	23	4	27	5	0	5	0	0	0	0	1	1	33
福井県	18	3	21	6	0	6	0	0	0	0	0	0	27
山梨県	17	5	22	3	0	3	1	0	1	0	0	0	26
長野県	34	9	43	13	0	13	0	0	0	0	0	0	56
岐阜県	41	14	55	12	2	14	0	0	0	0	0	0	69
静岡県	81	19	100	22	2	24	0	0	0	0	0	0	124
愛知県	209	45	254	33	0	33	0	0	0	4	0	4	291
三重県	31	13	44	4	1	5	0	0	0	0	0	0	49
滋賀県	39	13	52	13	0	13	0	0	0	0	0	0	65
京都府	55	11	66	13	0	13	0	0	0	0	0	0	79
大阪府	349	132	481	95	5	100	5	0	5	3	0	3	589
兵庫県	377	147	524	80	9	89	4	0	4	1	0	1	618
奈良県	54	23	77	12	4	16	1	1	2	3	0	3	98
和歌山県	17	7	24	10	1	11	0	0	0	0	0	0	35
鳥取県	14	3	17	0	0	0	0	0	0	0	0	0	17
島根県	14	3	17	3	1	4	0	0	0	0	0	0	21
岡山県	59	12	71	22	3	25	0	0	0	1	0	1	97
広島県	68	17	85	29	0	29	1	0	1	0	0	0	115
山口県	57	11	68	24	1	25	0	0	0	0	1	1	94
徳島県	23	2	25	4	0	4	0	0	0	0	0	0	29
香川県	19	8	27	15	1	16	0	0	0	0	0	0	43
愛媛県	22	6	28	4	1	5	1	0	1	0	0	0	34
高知県	10	6	16	3	1	4	0	0	0	0	0	0	20
福岡県	156	42	198	47	1	48	0	0	0	6	1	7	253
佐賀県	17	4	21	4	0	4	0	0	0	0	0	0	25
長崎県	40	9	49	18	1	19	0	0	0	0	0	0	68
熊本県	30	10	40	12	4	16	0	0	0	1	1	2	58
大分県	23	8	31	2	0	2	0	0	0	0	0	0	33
宮崎県	25	2	27	6	0	6	0	0	0	1	0	1	34
鹿児島県	46	13	59	4	0	4	0	0	0	2	0	2	65
沖縄県	6	3	9	2	0	2	0	0	0	0	0	0	11
海外在住者	0	1	1	0	0	0	0	0	0	0	0	0	1
計	3,317	993	4,310	896	45	941	18	1	19	44	4	48	5,318

◆平成25年度 療養者に係る都道府県別・認定疾病別・性別 認定状況(労災等認定件数を除く)
申請書に記載の住所をもとに、都道府県別に集計。

(単位:件)

都道府県	中皮腫			肺がん			石綿肺			びまん性胸膜肥厚			合計
	男	女	計	男	女	計	男	女	計	男	女	計	
北海道	13	9	22	4	0	4	0	0	0	0	0	0	26
青森県	1	0	1	2	0	2	0	0	0	0	0	0	3
岩手県	2	0	2	0	0	0	0	0	0	1	0	1	3
宮城県	6	3	9	3	0	3	0	0	0	1	0	1	13
秋田県	1	1	2	0	0	0	0	0	0	0	0	0	2
山形県	2	1	3	1	0	1	0	0	0	0	0	0	4
福島県	4	1	5	0	0	0	0	0	0	0	0	0	5
茨城県	5	0	5	3	0	3	0	0	0	1	0	1	9
栃木県	4	3	7	0	0	0	0	0	0	0	0	0	7
群馬県	2	0	2	1	0	1	0	0	0	0	0	0	3
埼玉県	19	7	26	6	0	6	1	0	1	0	0	0	33
千葉県	14	8	22	12	0	12	0	0	0	0	0	0	34
東京都	29	9	38	11	0	11	0	0	0	2	0	2	51
神奈川県	18	7	25	8	1	9	0	0	0	1	0	1	35
新潟県	4	1	5	1	0	1	0	0	0	0	0	0	6
富山県	0	1	1	0	0	0	0	0	0	0	0	0	1
石川県	3	0	3	0	0	0	0	0	0	0	0	0	3
福井県	2	1	3	0	0	0	0	0	0	0	0	0	3
山梨県	4	2	6	0	0	0	0	0	0	0	0	0	6
長野県	2	3	5	1	0	1	0	0	0	0	0	0	6
岐阜県	4	2	6	4	2	6	0	0	0	0	0	0	12
静岡県	7	0	7	2	0	2	0	0	0	0	0	0	9
愛知県	30	7	37	9	0	9	0	0	0	0	0	0	46
三重県	3	3	6	0	0	0	0	0	0	0	0	0	6
滋賀県	4	2	6	0	0	0	0	0	0	0	0	0	6
京都府	4	1	5	3	0	3	0	0	0	0	0	0	8
大阪府	38	23	61	0	1	1	1	0	1	1	0	1	64
兵庫県	41	11	52	3	0	3	0	0	0	1	0	1	56
奈良県	2	3	5	1	1	2	0	0	0	0	0	0	7
和歌山県	3	1	4	0	0	0	0	0	0	0	0	0	4
鳥取県	5	0	5	0	0	0	0	0	0	0	0	0	5
島根県	1	0	1	0	0	0	0	0	0	0	0	0	1
岡山県	3	1	4	1	1	2	0	0	0	0	0	0	6
広島県	6	1	7	1	0	1	0	0	0	0	0	0	8
山口県	5	0	5	6	0	6	0	0	0	0	0	0	11
徳島県	1	0	1	2	0	2	0	0	0	0	0	0	3
香川県	4	1	5	2	1	3	0	0	0	0	0	0	8
愛媛県	2	0	2	2	0	2	0	0	0	0	0	0	4
高知県	1	0	1	0	0	0	0	0	0	0	0	0	1
福岡県	20	2	22	3	0	3	0	0	0	0	0	0	25
佐賀県	0	0	0	0	0	0	0	0	0	0	0	0	0
長崎県	2	1	3	0	0	0	0	0	0	0	0	0	3
熊本県	4	0	4	0	3	3	0	0	0	0	0	0	7
大分県	1	1	2	0	0	0	0	0	0	0	0	0	2
宮崎県	3	1	4	0	0	0	0	0	0	0	0	0	4
鹿児島県	2	1	3	1	0	1	0	0	0	1	0	1	5
沖縄県	4	0	4	1	0	1	0	0	0	0	0	0	5
海外在住者	0	1	1	0	0	0	0	0	0	0	0	0	1
計	335	120	455	94	10	104	2	0	2	9	0	9	570

◆制度発足～平成25年度累計 療養者に係る都道府県別・認定疾病別・性別 認定状況(労災等認定件数を除く)
申請書に記載の住所をもとに、都道府県別に集計。

(単位:件)

都道府県	中皮腫			肺がん			石綿肺			びまん性胸膜肥厚			合計
	男	女	計	男	女	計	男	女	計	男	女	計	
北海道	73	43	116	27	0	27	1	0	1	0	0	0	144
青森県	10	5	15	4	0	4	0	0	0	0	0	0	19
岩手県	12	3	15	0	0	0	0	0	0	1	0	1	16
宮城県	48	19	67	21	0	21	0	0	0	1	0	1	89
秋田県	5	5	10	0	0	0	0	0	0	0	0	0	10
山形県	14	7	21	3	0	3	1	0	1	0	0	0	25
福島県	28	5	33	5	0	5	0	0	0	1	0	1	39
茨城県	55	7	62	16	1	17	0	0	0	1	0	1	80
栃木県	20	8	28	8	0	8	0	0	0	2	0	2	38
群馬県	24	10	34	10	0	10	0	0	0	1	0	1	45
埼玉県	141	46	187	37	2	39	1	0	1	2	0	2	229
千葉県	104	40	144	49	1	50	1	0	1	2	0	2	197
東京都	214	90	304	56	0	56	1	0	1	5	0	5	366
神奈川県	155	65	220	41	3	44	0	0	0	4	0	4	268
新潟県	38	8	46	9	0	9	0	0	0	0	0	0	55
富山県	18	11	29	1	0	1	0	0	0	0	0	0	30
石川県	16	4	20	3	0	3	0	0	0	0	1	1	24
福井県	14	3	17	6	0	6	0	0	0	0	0	0	23
山梨県	14	5	19	2	0	2	1	0	1	0	0	0	22
長野県	24	9	33	10	0	10	0	0	0	0	0	0	43
岐阜県	34	13	47	10	2	12	0	0	0	0	0	0	59
静岡県	60	18	78	18	2	20	0	0	0	0	0	0	98
愛知県	149	43	192	27	0	27	0	0	0	4	0	4	223
三重県	18	13	31	4	1	5	0	0	0	0	0	0	36
滋賀県	29	11	40	10	0	10	0	0	0	0	0	0	50
京都府	39	11	50	9	0	9	0	0	0	0	0	0	59
大阪府	256	124	380	66	4	70	5	0	5	3	0	3	458
兵庫県	274	141	415	53	9	62	2	0	2	1	0	1	480
奈良県	42	21	63	12	4	16	1	0	1	0	0	0	80
和歌山県	12	7	19	8	1	9	0	0	0	0	0	0	28
鳥取県	13	3	16	0	0	0	0	0	0	0	0	0	16
島根県	7	3	10	1	1	2	0	0	0	0	0	0	12
岡山県	41	11	52	16	3	19	0	0	0	0	0	0	71
広島県	49	17	66	23	0	23	1	0	1	0	0	0	90
山口県	37	8	45	17	1	18	0	0	0	0	1	1	64
徳島県	13	2	15	3	0	3	0	0	0	0	0	0	18
香川県	14	8	22	10	1	11	0	0	0	0	0	0	33
愛媛県	18	6	24	4	1	5	1	0	1	0	0	0	30
高知県	4	6	10	3	1	4	0	0	0	0	0	0	14
福岡県	110	41	151	25	1	26	0	0	0	5	1	6	183
佐賀県	12	3	15	1	0	1	0	0	0	0	0	0	16
長崎県	25	7	32	14	0	14	0	0	0	0	0	0	46
熊本県	23	10	33	10	4	14	0	0	0	1	1	2	49
大分県	9	6	15	1	0	1	0	0	0	0	0	0	16
宮崎県	15	1	16	1	0	1	0	0	0	1	0	1	18
鹿児島県	29	13	42	3	0	3	0	0	0	2	0	2	47
沖縄県	6	3	9	2	0	2	0	0	0	0	0	0	11
海外在住者	0	1	1	0	0	0	0	0	0	0	0	0	1
計	2,365	944	3,309	659	43	702	16	0	16	37	4	41	4,068

6-(4) 施行前死亡者に係る都道府県別・認定疾病別・性別 認定状況

◆平成25年度 施行前死亡者に係る都道府県別・認定疾病別・性別 認定状況(労災等認定件数を含む)
請求書に記載の住所をもとに、都道府県別に集計。

(単位:件)

都道府県	中皮腫			肺がん			石綿肺			びまん性胸膜肥厚			合計
	男	女	計	男	女	計	男	女	計	男	女	計	
北海道	1	0	1	0	0	0	0	0	0	0	0	0	1
青森県	0	0	0	0	0	0	0	0	0	0	0	0	0
岩手県	1	1	2	0	0	0	0	0	0	0	0	0	2
宮城県	5	0	5	0	0	0	0	0	0	0	0	0	5
秋田県	1	0	1	0	0	0	0	0	0	0	0	0	1
山形県	0	0	0	0	0	0	0	0	0	0	0	0	0
福島県	4	1	5	0	0	0	0	0	0	0	0	0	5
茨城県	0	1	1	0	0	0	0	0	0	0	0	0	1
栃木県	0	1	1	0	0	0	0	0	0	0	0	0	1
群馬県	0	0	0	0	0	0	0	0	0	0	0	0	0
埼玉県	2	0	2	0	0	0	0	0	0	0	0	0	2
千葉県	0	0	0	0	0	0	0	0	0	0	0	0	0
東京都	3	0	3	0	0	0	0	0	0	0	0	0	3
神奈川県	2	0	2	0	0	0	0	0	0	0	0	0	2
新潟県	0	0	0	0	0	0	0	0	0	0	0	0	0
富山県	0	0	0	0	0	0	0	0	0	0	0	0	0
石川県	0	0	0	0	0	0	0	0	0	0	0	0	0
福井県	0	0	0	0	0	0	0	0	0	0	0	0	0
山梨県	0	0	0	0	0	0	0	0	0	0	0	0	0
長野県	0	0	0	0	0	0	0	0	0	0	0	0	0
岐阜県	0	0	0	0	0	0	0	0	0	0	0	0	0
静岡県	1	0	1	0	0	0	0	0	0	0	0	0	1
愛知県	2	0	2	0	0	0	1	0	1	0	0	0	3
三重県	0	0	0	0	0	0	0	0	0	0	0	0	0
滋賀県	0	0	0	0	0	0	0	0	0	0	0	0	0
京都府	0	0	0	0	0	0	0	0	0	0	0	0	0
大阪府	2	0	2	1	0	1	0	0	0	0	0	0	3
兵庫県	0	1	1	0	0	0	0	0	0	0	0	0	1
奈良県	1	0	1	0	0	0	0	0	0	0	0	0	1
和歌山県	0	0	0	0	0	0	0	0	0	0	0	0	0
鳥取県	0	0	0	0	0	0	0	0	0	0	0	0	0
島根県	0	0	0	0	0	0	0	0	0	0	0	0	0
岡山県	0	0	0	0	0	0	0	0	0	0	0	0	0
広島県	0	0	0	0	0	0	0	0	0	0	0	0	0
山口県	0	0	0	0	0	0	0	0	0	0	0	0	0
徳島県	0	0	0	0	0	0	0	0	0	0	0	0	0
香川県	0	0	0	0	0	0	0	0	0	0	0	0	0
愛媛県	0	0	0	0	0	0	0	0	0	0	0	0	0
高知県	0	0	0	1	0	1	0	0	0	0	0	0	1
福岡県	0	0	0	0	0	0	0	0	0	0	0	0	0
佐賀県	0	0	0	0	0	0	0	0	0	0	0	0	0
長崎県	0	0	0	0	0	0	0	0	0	0	0	0	0
熊本県	1	0	1	0	0	0	0	0	0	0	0	0	1
大分県	0	0	0	0	0	0	0	0	0	0	0	0	0
宮崎県	1	0	1	0	0	0	0	0	0	0	0	0	1
鹿児島県	0	0	0	0	0	0	0	0	0	0	0	0	0
沖縄県	0	0	0	0	0	0	0	0	0	0	0	0	0
海外在住者	0	0	0	0	0	0	0	0	0	0	0	0	0
計	27	5	32	2	0	2	1	0	1	0	0	0	35

◆制度発足～平成25年度累計 施行前死亡者に係る都道府県別・認定疾病別・性別 認定状況(労災等認定件数を含む)
請求書に記載の住所をもとに、都道府県別に集計。

(単位:件)

都道府県	中皮腫			肺がん			石綿肺			びまん性胸膜肥厚			合計
	男	女	計	男	女	計	男	女	計	男	女	計	
北海道	100	39	139	4	0	4	0	0	0	0	0	0	143
青森県	20	4	24	1	0	1	0	0	0	0	0	0	25
岩手県	22	5	27	1	0	1	0	0	0	0	0	0	28
宮城県	42	16	58	1	0	1	0	0	0	0	0	0	59
秋田県	29	7	36	0	0	0	0	0	0	0	0	0	36
山形県	15	2	17	2	0	2	0	0	0	0	0	0	19
福島県	28	15	43	2	0	2	0	0	0	0	0	0	45
茨城県	37	19	56	1	0	1	1	0	1	0	0	0	58
栃木県	31	8	39	2	0	2	1	0	1	0	0	0	42
群馬県	48	7	55	1	0	1	0	0	0	0	0	0	56
埼玉県	138	45	183	17	0	17	2	0	2	0	1	1	203
千葉県	85	39	124	7	0	7	1	0	1	2	0	2	134
東京都	207	79	286	6	0	6	5	0	5	0	0	0	297
神奈川県	164	64	228	14	0	14	4	0	4	0	0	0	246
新潟県	45	10	55	2	0	2	0	0	0	0	0	0	57
富山県	38	12	50	5	0	5	0	0	0	0	0	0	55
石川県	24	7	31	0	0	0	0	0	0	0	0	0	31
福井県	11	4	15	0	0	0	0	0	0	0	0	0	15
山梨県	14	3	17	1	0	1	0	0	0	0	0	0	18
長野県	20	11	31	1	0	1	0	0	0	1	0	1	33
岐阜県	40	15	55	0	0	0	0	0	0	0	0	0	55
静岡県	74	29	103	2	0	2	2	0	2	0	0	0	107
愛知県	94	26	120	4	0	4	1	0	1	0	0	0	125
三重県	19	9	28	1	0	1	0	0	0	0	0	0	29
滋賀県	24	13	37	1	0	1	0	0	0	0	0	0	38
京都府	46	26	72	1	0	1	1	0	1	1	0	1	75
大阪府	233	84	317	27	0	27	5	1	6	3	0	3	353
兵庫県	210	115	325	13	1	14	1	0	1	0	0	0	340
奈良県	39	15	54	3	0	3	1	0	1	0	0	0	58
和歌山県	27	3	30	0	0	0	0	0	0	0	0	0	30
鳥取県	9	10	19	2	0	2	0	0	0	0	0	0	21
島根県	5	6	11	1	0	1	0	0	0	0	0	0	12
岡山県	56	22	78	1	0	1	1	0	1	0	0	0	80
広島県	73	26	99	5	0	5	1	0	1	0	0	0	105
山口県	25	12	37	3	0	3	0	0	0	1	0	1	41
徳島県	12	7	19	0	0	0	0	0	0	0	0	0	19
香川県	19	9	28	0	0	0	2	0	2	0	0	0	30
愛媛県	26	7	33	2	0	2	3	0	3	0	0	0	38
高知県	20	6	26	1	0	1	0	0	0	0	0	0	27
福岡県	86	36	122	3	1	4	1	0	1	0	0	0	127
佐賀県	18	10	28	0	0	0	1	0	1	0	0	0	29
長崎県	32	13	45	1	1	2	0	0	0	0	0	0	47
熊本県	28	6	34	0	0	0	0	0	0	0	0	0	34
大分県	14	7	21	1	0	1	0	0	0	1	0	1	23
宮崎県	23	12	35	1	0	1	0	0	0	0	0	0	36
鹿児島県	27	12	39	0	0	0	0	0	0	0	0	0	39
沖縄県	22	12	34	1	0	1	1	0	1	0	0	0	36
海外在住者	1	0	1	0	0	0	0	0	0	0	0	0	1
計	2,420	944	3,364	142	3	145	35	1	36	9	1	10	3,555

◆平成25年度 施行前死亡者に係る都道府県別・認定疾病別・性別 認定状況(労災等認定件数を除く)

請求書に記載の住所をもとに、都道府県別に集計。

(単位:件)

都道府県	中皮腫			肺がん			石綿肺			びまん性胸膜肥厚			合計
	男	女	計	男	女	計	男	女	計	男	女	計	
北海道	1	0	1	0	0	0	0	0	0	0	0	0	1
青森県	0	0	0	0	0	0	0	0	0	0	0	0	0
岩手県	1	1	2	0	0	0	0	0	0	0	0	0	2
宮城県	5	0	5	0	0	0	0	0	0	0	0	0	5
秋田県	1	0	1	0	0	0	0	0	0	0	0	0	1
山形県	0	0	0	0	0	0	0	0	0	0	0	0	0
福島県	4	1	5	0	0	0	0	0	0	0	0	0	5
茨城県	0	1	1	0	0	0	0	0	0	0	0	0	1
栃木県	0	1	1	0	0	0	0	0	0	0	0	0	1
群馬県	0	0	0	0	0	0	0	0	0	0	0	0	0
埼玉県	2	0	2	0	0	0	0	0	0	0	0	0	2
千葉県	0	0	0	0	0	0	0	0	0	0	0	0	0
東京都	3	0	3	0	0	0	0	0	0	0	0	0	3
神奈川県	2	0	2	0	0	0	0	0	0	0	0	0	2
新潟県	0	0	0	0	0	0	0	0	0	0	0	0	0
富山県	0	0	0	0	0	0	0	0	0	0	0	0	0
石川県	0	0	0	0	0	0	0	0	0	0	0	0	0
福井県	0	0	0	0	0	0	0	0	0	0	0	0	0
山梨県	0	0	0	0	0	0	0	0	0	0	0	0	0
長野県	0	0	0	0	0	0	0	0	0	0	0	0	0
岐阜県	0	0	0	0	0	0	0	0	0	0	0	0	0
静岡県	1	0	1	0	0	0	0	0	0	0	0	0	1
愛知県	2	0	2	0	0	0	1	0	1	0	0	0	3
三重県	0	0	0	0	0	0	0	0	0	0	0	0	0
滋賀県	0	0	0	0	0	0	0	0	0	0	0	0	0
京都府	0	0	0	0	0	0	0	0	0	0	0	0	0
大阪府	2	0	2	1	0	1	0	0	0	0	0	0	3
兵庫県	0	1	1	0	0	0	0	0	0	0	0	0	1
奈良県	1	0	1	0	0	0	0	0	0	0	0	0	1
和歌山県	0	0	0	0	0	0	0	0	0	0	0	0	0
鳥取県	0	0	0	0	0	0	0	0	0	0	0	0	0
島根県	0	0	0	0	0	0	0	0	0	0	0	0	0
岡山県	0	0	0	0	0	0	0	0	0	0	0	0	0
広島県	0	0	0	0	0	0	0	0	0	0	0	0	0
山口県	0	0	0	0	0	0	0	0	0	0	0	0	0
徳島県	0	0	0	0	0	0	0	0	0	0	0	0	0
香川県	0	0	0	0	0	0	0	0	0	0	0	0	0
愛媛県	0	0	0	0	0	0	0	0	0	0	0	0	0
高知県	0	0	0	1	0	1	0	0	0	0	0	0	1
福岡県	0	0	0	0	0	0	0	0	0	0	0	0	0
佐賀県	0	0	0	0	0	0	0	0	0	0	0	0	0
長崎県	0	0	0	0	0	0	0	0	0	0	0	0	0
熊本県	1	0	1	0	0	0	0	0	0	0	0	0	1
大分県	0	0	0	0	0	0	0	0	0	0	0	0	0
宮崎県	1	0	1	0	0	0	0	0	0	0	0	0	1
鹿児島県	0	0	0	0	0	0	0	0	0	0	0	0	0
沖縄県	0	0	0	0	0	0	0	0	0	0	0	0	0
海外在住者	0	0	0	0	0	0	0	0	0	0	0	0	0
計	27	5	32	2	0	2	1	0	1	0	0	0	35

◆制度発足～平成25年度累計 施行前死亡者に係る都道府県別・認定疾病別・性別 認定状況(労災等認定件数を除く)
請求書に記載の住所をもとに、都道府県別に集計。

(単位:件)

都道府県	中皮腫			肺がん			石綿肺			びまん性胸膜肥厚			合計
	男	女	計	男	女	計	男	女	計	男	女	計	
北海道	91	39	130	4	0	4	0	0	0	0	0	0	134
青森県	18	4	22	1	0	1	0	0	0	0	0	0	23
岩手県	21	5	26	0	0	0	0	0	0	0	0	0	26
宮城県	42	14	56	1	0	1	0	0	0	0	0	0	57
秋田県	28	7	35	0	0	0	0	0	0	0	0	0	35
山形県	14	2	16	1	0	1	0	0	0	0	0	0	17
福島県	27	15	42	2	0	2	0	0	0	0	0	0	44
茨城県	36	19	55	1	0	1	1	0	1	0	0	0	57
栃木県	28	8	36	2	0	2	1	0	1	0	0	0	39
群馬県	47	7	54	1	0	1	0	0	0	0	0	0	55
埼玉県	128	45	173	13	0	13	2	0	2	0	1	1	189
千葉県	80	39	119	6	0	6	1	0	1	2	0	2	128
東京都	189	79	268	5	0	5	5	0	5	0	0	0	278
神奈川県	149	64	213	13	0	13	4	0	4	0	0	0	230
新潟県	43	10	53	2	0	2	0	0	0	0	0	0	55
富山県	34	11	45	3	0	3	0	0	0	0	0	0	48
石川県	22	7	29	0	0	0	0	0	0	0	0	0	29
福井県	11	4	15	0	0	0	0	0	0	0	0	0	15
山梨県	13	3	16	0	0	0	0	0	0	0	0	0	16
長野県	19	11	30	1	0	1	0	0	0	1	0	1	32
岐阜県	35	15	50	0	0	0	0	0	0	0	0	0	50
静岡県	72	29	101	2	0	2	0	0	0	0	0	0	103
愛知県	88	26	114	4	0	4	1	0	1	0	0	0	119
三重県	16	8	24	1	0	1	0	0	0	0	0	0	25
滋賀県	23	13	36	1	0	1	0	0	0	0	0	0	37
京都府	45	25	70	1	0	1	1	0	1	1	0	1	73
大阪府	210	82	292	21	0	21	5	1	6	2	0	2	321
兵庫県	186	112	298	8	1	9	0	0	0	0	0	0	307
奈良県	36	15	51	3	0	3	1	0	1	0	0	0	55
和歌山県	25	3	28	0	0	0	0	0	0	0	0	0	28
鳥取県	8	10	18	1	0	1	0	0	0	0	0	0	19
島根県	5	6	11	1	0	1	0	0	0	0	0	0	12
岡山県	54	22	76	1	0	1	1	0	1	0	0	0	78
広島県	62	26	88	4	0	4	1	0	1	0	0	0	93
山口県	22	11	33	3	0	3	0	0	0	1	0	1	37
徳島県	12	7	19	0	0	0	0	0	0	0	0	0	19
香川県	15	8	23	0	0	0	2	0	2	0	0	0	25
愛媛県	24	7	31	2	0	2	3	0	3	0	0	0	36
高知県	18	6	24	1	0	1	0	0	0	0	0	0	25
福岡県	77	36	113	2	1	3	1	0	1	0	0	0	117
佐賀県	17	10	27	0	0	0	1	0	1	0	0	0	28
長崎県	32	12	44	1	1	2	0	0	0	0	0	0	46
熊本県	28	6	34	0	0	0	0	0	0	0	0	0	34
大分県	14	6	20	1	0	1	0	0	0	1	0	1	22
宮崎県	22	12	34	1	0	1	0	0	0	0	0	0	35
鹿児島県	26	12	38	0	0	0	0	0	0	0	0	0	38
沖縄県	20	12	32	1	0	1	1	0	1	0	0	0	34
海外在住者	1	0	1	0	0	0	0	0	0	0	0	0	1
計	2,233	930	3,163	116	3	119	32	1	33	8	1	9	3,324

6-(5) 未申請死亡者に係る都道府県別・認定疾病別・性別 認定状況

◆平成25年度 未申請死亡者に係る都道府県別・認定疾病別・性別 認定状況(労災等認定件数を含む)
請求書に記載の住所をもとに、都道府県別に集計。

(単位:件)

都道府県	中皮腫			肺がん			石綿肺			びまん性胸膜肥厚			合計
	男	女	計	男	女	計	男	女	計	男	女	計	
北海道	3	1	4	1	0	1	0	0	0	1	0	1	6
青森県	0	0	0	0	0	0	0	0	0	0	0	0	0
岩手県	3	0	3	0	0	0	0	0	0	0	0	0	3
宮城県	4	0	4	0	0	0	0	0	0	0	0	0	4
秋田県	0	0	0	0	0	0	0	0	0	0	0	0	0
山形県	0	0	0	0	0	0	0	0	0	0	0	0	0
福島県	0	0	0	0	0	0	0	0	0	0	0	0	0
茨城県	0	0	0	1	0	1	0	0	0	0	0	0	1
栃木県	3	1	4	1	0	1	0	0	0	0	0	0	5
群馬県	0	1	1	0	0	0	0	0	0	0	0	0	1
埼玉県	3	1	4	2	0	2	0	0	0	1	0	1	7
千葉県	2	0	2	0	0	0	0	0	0	0	0	0	2
東京都	5	5	10	1	0	1	0	0	0	0	0	0	11
神奈川県	6	1	7	3	1	4	0	0	0	0	0	0	11
新潟県	2	0	2	1	0	1	0	0	0	0	0	0	3
富山県	1	0	1	0	0	0	0	0	0	0	0	0	1
石川県	0	0	0	0	0	0	0	0	0	0	0	0	0
福井県	1	0	1	0	0	0	0	0	0	0	0	0	1
山梨県	1	0	1	0	0	0	0	0	0	0	0	0	1
長野県	1	2	3	0	0	0	0	0	0	0	0	0	3
岐阜県	1	1	2	0	0	0	0	0	0	0	0	0	2
静岡県	2	1	3	1	0	1	0	0	0	0	0	0	4
愛知県	4	0	4	0	0	0	0	0	0	1	0	1	5
三重県	1	0	1	0	0	0	0	0	0	0	0	0	1
滋賀県	1	0	1	0	0	0	0	0	0	0	0	0	1
京都府	1	0	1	0	0	0	0	0	0	0	0	0	1
大阪府	6	6	12	6	1	7	1	0	1	0	0	0	20
兵庫県	4	1	5	4	0	4	0	0	0	0	0	0	9
奈良県	0	0	0	1	0	1	0	0	0	0	0	0	1
和歌山県	0	0	0	1	0	1	0	0	0	0	0	0	1
鳥取県	0	0	0	0	0	0	0	0	0	0	0	0	0
島根県	0	0	0	0	0	0	0	0	0	0	0	0	0
岡山県	2	0	2	4	0	4	0	0	0	0	0	0	6
広島県	5	0	5	1	1	2	0	0	0	0	0	0	7
山口県	0	0	0	1	0	1	0	0	0	0	0	0	1
徳島県	1	1	2	1	0	1	0	0	0	0	0	0	3
香川県	0	0	0	0	0	0	0	0	0	0	0	0	0
愛媛県	2	0	2	1	0	1	0	0	0	0	0	0	3
高知県	2	0	2	0	0	0	0	0	0	0	0	0	2
福岡県	5	1	6	4	0	4	0	0	0	0	0	0	10
佐賀県	0	1	1	1	0	1	0	0	0	0	0	0	2
長崎県	0	1	1	0	0	0	0	0	0	0	0	0	1
熊本県	3	0	3	0	0	0	0	0	0	0	0	0	3
大分県	0	0	0	1	0	1	0	0	0	0	0	0	1
宮崎県	0	1	1	0	0	0	0	0	0	0	0	0	1
鹿児島県	2	0	2	1	0	1	0	0	0	0	0	0	3
沖縄県	0	1	1	1	0	1	0	0	0	0	0	0	2
海外在住者	0	0	0	0	0	0	0	0	0	0	0	0	0
計	77	27	104	39	3	42	1	0	1	3	0	3	150

◆制度発足～平成25年度累計 未申請死亡者に係る都道府県別・認定疾病別・性別 認定状況(労災等認定件数を含む)
請求書に記載の住所をもとに、都道府県別に集計。

(単位:件)

都道府県	中皮腫			肺がん			石綿肺			びまん性胸膜肥厚			合計
	男	女	計	男	女	計	男	女	計	男	女	計	
北海道	20	5	25	5	0	5	0	0	0	1	0	1	31
青森県	3	0	3	0	0	0	0	0	0	0	0	0	3
岩手県	4	0	4	2	0	2	0	0	0	0	0	0	6
宮城県	6	1	7	0	0	0	0	0	0	0	0	0	7
秋田県	0	0	0	0	0	0	0	0	0	0	0	0	0
山形県	4	1	5	3	0	3	0	0	0	0	0	0	8
福島県	3	2	5	2	0	2	0	0	0	0	0	0	7
茨城県	4	2	6	5	0	5	0	0	0	0	0	0	11
栃木県	8	3	11	2	0	2	0	0	0	0	0	0	13
群馬県	5	1	6	3	0	3	0	0	0	0	0	0	9
埼玉県	15	7	22	6	0	6	0	0	0	1	0	1	29
千葉県	12	3	15	5	0	5	0	0	0	0	0	0	20
東京都	34	12	46	9	0	9	0	0	0	0	0	0	55
神奈川県	27	11	38	4	1	5	0	0	0	0	0	0	43
新潟県	7	1	8	1	0	1	0	0	0	0	0	0	9
富山県	5	1	6	1	0	1	0	0	0	0	0	0	7
石川県	2	0	2	1	0	1	0	0	0	0	0	0	3
福井県	1	0	1	0	0	0	0	0	0	0	0	0	1
山梨県	5	0	5	0	0	0	0	0	0	0	0	0	5
長野県	4	4	8	1	0	1	0	0	0	0	0	0	9
岐阜県	5	4	9	1	0	1	1	0	1	0	0	0	11
静岡県	13	2	15	2	0	2	0	0	0	0	0	0	17
愛知県	19	4	23	4	0	4	0	0	0	1	0	1	28
三重県	3	1	4	0	0	0	0	0	0	0	0	0	4
滋賀県	4	0	4	0	0	0	0	0	0	0	0	0	4
京都府	4	1	5	0	0	0	0	0	0	0	0	0	5
大阪府	34	15	49	16	2	18	1	0	1	0	0	0	68
兵庫県	18	7	25	6	1	7	0	0	0	1	0	1	33
奈良県	3	2	5	2	0	2	0	0	0	0	0	0	7
和歌山県	6	1	7	1	0	1	0	0	0	0	0	0	8
鳥取県	0	1	1	0	0	0	0	0	0	0	0	0	1
島根県	3	0	3	0	0	0	0	0	0	0	0	0	3
岡山県	6	1	7	8	0	8	0	0	0	0	0	0	15
広島県	8	3	11	6	1	7	0	0	0	0	0	0	18
山口県	3	0	3	1	0	1	0	0	0	0	0	0	4
徳島県	2	1	3	2	0	2	0	0	0	0	0	0	5
香川県	6	1	7	1	1	2	0	0	0	0	0	0	9
愛媛県	5	1	6	1	0	1	0	0	0	0	0	0	7
高知県	2	1	3	1	0	1	0	0	0	0	0	0	4
福岡県	21	4	25	8	0	8	0	0	0	0	0	0	33
佐賀県	2	1	3	1	0	1	0	0	0	0	0	0	4
長崎県	1	4	5	3	0	3	0	0	0	0	0	0	8
熊本県	6	1	7	5	0	5	0	0	0	0	0	0	12
大分県	0	0	0	2	0	2	0	0	0	0	0	0	2
宮崎県	3	1	4	0	0	0	0	0	0	0	0	0	4
鹿児島県	3	1	4	2	0	2	0	0	0	0	0	0	6
沖縄県	0	1	1	1	0	1	0	0	0	0	0	0	2
海外在住者	0	0	0	0	0	0	0	0	0	0	0	0	0
計	349	113	462	124	6	130	2	0	2	4	0	4	598

◆平成25年度 未申請死亡者に係る都道府県別・認定疾病別・性別 認定状況(労災等認定件数を除く)
請求書に記載の住所をもとに、都道府県別に集計。

(単位:件)

都道府県	中皮腫			肺がん			石綿肺			びまん性胸膜肥厚			合計
	男	女	計	男	女	計	男	女	計	男	女	計	
北海道	3	1	4	1	0	1	0	0	0	1	0	1	6
青森県	0	0	0	0	0	0	0	0	0	0	0	0	0
岩手県	3	0	3	0	0	0	0	0	0	0	0	0	3
宮城県	4	0	4	0	0	0	0	0	0	0	0	0	4
秋田県	0	0	0	0	0	0	0	0	0	0	0	0	0
山形県	0	0	0	0	0	0	0	0	0	0	0	0	0
福島県	0	0	0	0	0	0	0	0	0	0	0	0	0
茨城県	0	0	0	1	0	1	0	0	0	0	0	0	1
栃木県	3	1	4	1	0	1	0	0	0	0	0	0	5
群馬県	0	1	1	0	0	0	0	0	0	0	0	0	1
埼玉県	3	1	4	2	0	2	0	0	0	1	0	1	7
千葉県	2	0	2	0	0	0	0	0	0	0	0	0	2
東京都	5	5	10	1	0	1	0	0	0	0	0	0	11
神奈川県	6	1	7	3	1	4	0	0	0	0	0	0	11
新潟県	2	0	2	1	0	1	0	0	0	0	0	0	3
富山県	1	0	1	0	0	0	0	0	0	0	0	0	1
石川県	0	0	0	0	0	0	0	0	0	0	0	0	0
福井県	0	0	0	0	0	0	0	0	0	0	0	0	0
山梨県	1	0	1	0	0	0	0	0	0	0	0	0	1
長野県	1	2	3	0	0	0	0	0	0	0	0	0	3
岐阜県	1	1	2	0	0	0	0	0	0	0	0	0	2
静岡県	2	1	3	1	0	1	0	0	0	0	0	0	4
愛知県	4	0	4	0	0	0	0	0	0	1	0	1	5
三重県	1	0	1	0	0	0	0	0	0	0	0	0	1
滋賀県	1	0	1	0	0	0	0	0	0	0	0	0	1
京都府	1	0	1	0	0	0	0	0	0	0	0	0	1
大阪府	6	6	12	6	1	7	1	0	1	0	0	0	20
兵庫県	4	1	5	4	0	4	0	0	0	0	0	0	9
奈良県	0	0	0	1	0	1	0	0	0	0	0	0	1
和歌山県	0	0	0	1	0	1	0	0	0	0	0	0	1
鳥取県	0	0	0	0	0	0	0	0	0	0	0	0	0
島根県	0	0	0	0	0	0	0	0	0	0	0	0	0
岡山県	2	0	2	4	0	4	0	0	0	0	0	0	6
広島県	4	0	4	1	1	2	0	0	0	0	0	0	6
山口県	0	0	0	1	0	1	0	0	0	0	0	0	1
徳島県	1	1	2	1	0	1	0	0	0	0	0	0	3
香川県	0	0	0	0	0	0	0	0	0	0	0	0	0
愛媛県	2	0	2	1	0	1	0	0	0	0	0	0	3
高知県	2	0	2	0	0	0	0	0	0	0	0	0	2
福岡県	5	1	6	4	0	4	0	0	0	0	0	0	10
佐賀県	0	1	1	1	0	1	0	0	0	0	0	0	2
長崎県	0	1	1	0	0	0	0	0	0	0	0	0	1
熊本県	3	0	3	0	0	0	0	0	0	0	0	0	3
大分県	0	0	0	1	0	1	0	0	0	0	0	0	1
宮崎県	0	0	0	0	0	0	0	0	0	0	0	0	0
鹿児島県	1	0	1	1	0	1	0	0	0	0	0	0	2
沖縄県	0	1	1	1	0	1	0	0	0	0	0	0	2
海外在住者	0	0	0	0	0	0	0	0	0	0	0	0	0
計	74	26	100	39	3	42	1	0	1	3	0	3	146

◆制度発足～平成25年度累計 未申請死亡者に係る都道府県別・認定疾病別・性別 認定状況(労災等認定件数を除く)
請求書に記載の住所をもとに、都道府県別に集計。

(単位:件)

都道府県	中皮腫			肺がん			石綿肺			びまん性胸膜肥厚			合計
	男	女	計	男	女	計	男	女	計	男	女	計	
北海道	20	5	25	3	0	3	0	0	0	1	0	1	29
青森県	3	0	3	0	0	0	0	0	0	0	0	0	3
岩手県	4	0	4	1	0	1	0	0	0	0	0	0	5
宮城県	6	1	7	0	0	0	0	0	0	0	0	0	7
秋田県	0	0	0	0	0	0	0	0	0	0	0	0	0
山形県	4	1	5	3	0	3	0	0	0	0	0	0	8
福島県	3	2	5	1	0	1	0	0	0	0	0	0	6
茨城県	3	2	5	4	0	4	0	0	0	0	0	0	9
栃木県	7	3	10	2	0	2	0	0	0	0	0	0	12
群馬県	5	1	6	2	0	2	0	0	0	0	0	0	8
埼玉県	15	6	21	6	0	6	0	0	0	1	0	1	28
千葉県	11	3	14	4	0	4	0	0	0	0	0	0	18
東京都	31	12	43	8	0	8	0	0	0	0	0	0	51
神奈川県	25	11	36	4	1	5	0	0	0	0	0	0	41
新潟県	6	1	7	1	0	1	0	0	0	0	0	0	8
富山県	5	1	6	1	0	1	0	0	0	0	0	0	7
石川県	2	0	2	0	0	0	0	0	0	0	0	0	2
福井県	0	0	0	0	0	0	0	0	0	0	0	0	0
山梨県	5	0	5	0	0	0	0	0	0	0	0	0	5
長野県	4	4	8	1	0	1	0	0	0	0	0	0	9
岐阜県	5	4	9	1	0	1	1	0	1	0	0	0	11
静岡県	12	2	14	2	0	2	0	0	0	0	0	0	16
愛知県	17	4	21	4	0	4	0	0	0	1	0	1	26
三重県	3	1	4	0	0	0	0	0	0	0	0	0	4
滋賀県	4	0	4	0	0	0	0	0	0	0	0	0	4
京都府	3	1	4	0	0	0	0	0	0	0	0	0	4
大阪府	31	15	46	14	1	15	1	0	1	0	0	0	62
兵庫県	15	6	21	6	1	7	0	0	0	1	0	1	29
奈良県	3	2	5	2	0	2	0	0	0	0	0	0	7
和歌山県	5	1	6	1	0	1	0	0	0	0	0	0	7
鳥取県	0	1	1	0	0	0	0	0	0	0	0	0	1
島根県	3	0	3	0	0	0	0	0	0	0	0	0	3
岡山県	6	1	7	7	0	7	0	0	0	0	0	0	14
広島県	7	3	10	4	1	5	0	0	0	0	0	0	15
山口県	3	0	3	1	0	1	0	0	0	0	0	0	4
徳島県	2	1	3	2	0	2	0	0	0	0	0	0	5
香川県	6	1	7	1	1	2	0	0	0	0	0	0	9
愛媛県	4	1	5	1	0	1	0	0	0	0	0	0	6
高知県	2	1	3	1	0	1	0	0	0	0	0	0	4
福岡県	19	4	23	8	0	8	0	0	0	0	0	0	31
佐賀県	2	1	3	1	0	1	0	0	0	0	0	0	4
長崎県	1	4	5	3	0	3	0	0	0	0	0	0	8
熊本県	6	1	7	4	0	4	0	0	0	0	0	0	11
大分県	0	0	0	1	0	1	0	0	0	0	0	0	1
宮崎県	2	0	2	0	0	0	0	0	0	0	0	0	2
鹿児島県	2	1	3	2	0	2	0	0	0	0	0	0	5
沖縄県	0	1	1	1	0	1	0	0	0	0	0	0	2
海外在住者	0	0	0	0	0	0	0	0	0	0	0	0	0
計	322	110	432	108	5	113	2	0	2	4	0	4	551

7 死亡年別 認定者の状況

7-1 療養者に係る死亡年別・認定疾病別・性別 認定状況

◆制度発足～平成25年度 (労災等認定件数を含む)

(単位:件)

死亡年	中皮腫			肺がん			石綿肺			びまん性胸膜肥厚			合計
	男	女	計	男	女	計	男	女	計	男	女	計	
平成18年(2006年)	182	67	249	55	2	57	0	0	0	0	0	0	306
平成19年(2007年)	297	72	369	70	4	74	0	0	0	0	0	0	443
平成20年(2008年)	354	112	466	98	1	99	0	0	0	0	0	0	565
平成21年(2009年)	376	88	464	87	4	91	0	0	0	0	0	0	555
平成22年(2010年)	328	86	414	74	1	75	2	0	2	0	0	0	491
平成23年(2011年)	301	94	395	55	3	58	2	0	2	4	0	4	459
平成24年(2012年)	317	112	429	58	4	62	5	0	5	6	0	6	502
平成25年(2013年)	314	97	411	51	2	53	5	0	5	4	0	4	473
累計	2,469	728	3,197	548	21	569	14	0	14	14	0	14	3,794

注1) 死亡年は、機構への届出等により、機構にて確認したもの。

注2) 平成18年(2006年)3月20日より申請受付。

◆制度発足～平成25年 (労災等認定件数を除く)

(単位:件)

死亡年	中皮腫			肺がん			石綿肺			びまん性胸膜肥厚			合計
	男	女	計	男	女	計	男	女	計	男	女	計	
平成18年(2006年)	141	65	206	41	2	43	0	0	0	0	0	0	249
平成19年(2007年)	189	69	258	50	4	54	0	0	0	0	0	0	312
平成20年(2008年)	242	105	347	61	1	62	0	0	0	0	0	0	409
平成21年(2009年)	252	82	334	69	3	72	0	0	0	0	0	0	406
平成22年(2010年)	237	82	319	60	0	60	2	0	2	0	0	0	381
平成23年(2011年)	241	90	331	42	3	45	2	0	2	3	0	3	381
平成24年(2012年)	268	104	372	46	4	50	5	0	5	5	0	5	432
平成25年(2013年)	272	97	369	45	2	47	5	0	5	4	0	4	425
累計	1,842	694	2,536	414	19	433	14	0	14	12	0	12	2,995

注1) 死亡年は、機構への届出等により、機構にて確認したもの。

注2) 平成18年(2006年)3月20日より申請受付。

7-(2) 施行前死亡者に係る死亡年別・認定疾病別・性別 認定状況

◆制度発足～平成25年度累計（労災等認定件数を含む）

（単位：件）

死亡年	中皮腫			肺がん			石綿肺			びまん性胸膜肥厚			合計
	男	女	計	男	女	計	男	女	計	男	女	計	
昭和48年(1973年)	2	0	2	0	0	0	0	0	0	0	0	0	2
昭和49年(1974年)	1	1	2	1	0	1	0	0	0	0	0	0	3
昭和51年(1976年)	2	0	2	0	0	0	0	0	0	0	0	0	2
昭和53年(1978年)	2	1	3	0	0	0	0	0	0	0	0	0	3
昭和54年(1979年)	3	0	3	0	0	0	0	0	0	0	0	0	3
昭和55年(1980年)	2	1	3	0	0	0	0	0	0	0	0	0	3
昭和56年(1981年)	2	1	3	0	0	0	0	0	0	0	0	0	3
昭和57年(1982年)	6	3	9	0	0	0	0	0	0	0	0	0	9
昭和58年(1983年)	5	0	5	1	0	1	0	0	0	0	0	0	6
昭和59年(1984年)	3	1	4	0	0	0	0	0	0	0	0	0	4
昭和60年(1985年)	5	1	6	1	0	1	0	0	0	0	0	0	7
昭和61年(1986年)	6	4	10	1	0	1	0	0	0	0	0	0	11
昭和62年(1987年)	14	4	18	2	0	2	0	0	0	0	0	0	20
昭和63年(1988年)	20	10	30	1	0	1	0	0	0	0	0	0	31
平成元年(1989年)	15	9	24	2	1	3	0	0	0	0	0	0	27
平成2年(1990年)	18	5	23	1	0	1	0	0	0	0	0	0	24
平成3年(1991年)	14	12	26	7	0	7	1	0	1	0	0	0	34
平成4年(1992年)	22	9	31	2	0	2	0	0	0	0	0	0	33
平成5年(1993年)	30	13	43	2	0	2	0	0	0	0	0	0	45
平成6年(1994年)	37	8	45	0	0	0	0	0	0	0	0	0	45
平成7年(1995年)	67	31	98	2	0	2	0	0	0	0	0	0	100
平成8年(1996年)	98	33	131	5	0	5	1	0	1	0	0	0	137
平成9年(1997年)	109	39	148	8	0	8	0	0	0	0	0	0	156
平成10年(1998年)	88	32	120	2	0	2	2	0	2	0	0	0	124
平成11年(1999年)	126	47	173	13	0	13	1	0	1	0	0	0	187
平成12年(2000年)	142	55	197	5	0	5	3	0	3	1	0	1	206
平成13年(2001年)	187	57	244	10	0	10	0	0	0	0	0	0	254
平成14年(2002年)	249	98	347	11	0	11	1	0	1	0	0	0	359
平成15年(2003年)	283	123	406	16	0	16	2	0	2	0	0	0	424
平成16年(2004年)	398	154	552	17	1	18	3	0	3	0	0	0	573
平成17年(2005年)	379	158	537	29	1	30	0	0	0	0	0	0	567
平成18年(2006年)	85	34	119	3	0	3	1	0	1	2	0	2	125
平成19年(2007年)	0	0	—	0	0	—	5	0	5	1	0	1	6
平成20年(2008年)	0	0	—	0	0	—	8	1	9	1	0	1	10
平成21年(2009年)	0	0	—	0	0	—	5	0	5	1	1	2	7
平成22年(2010年)	0	0	—	0	0	—	2	0	2	3	0	3	5
累計	2,420	944	3,364	142	3	145	35	1	36	9	1	10	3,555

注1) 中皮腫及び肺がんについては、平成18年(2006年)3月26日(法施行日の前日)までの死亡者数。

注2) 石綿肺及びびまん性胸膜肥厚については、平成22年(2010年)6月30日(改正政令施行日の前日)までの死亡者数。

◆制度発足～平成25年度累計 施行前死亡者に係る死亡年別・認定疾病別・性別 認定状況(労災等認定件数を除く)

(単位:件)

死亡年	中皮腫			肺がん			石綿肺			びまん性胸膜肥厚			合計
	男	女	計	男	女	計	男	女	計	男	女	計	
昭和48年(1973年)	2	0	2	0	0	0	0	0	0	0	0	0	2
昭和49年(1974年)	1	1	2	1	0	1	0	0	0	0	0	0	3
昭和51年(1976年)	2	0	2	0	0	0	0	0	0	0	0	0	2
昭和53年(1978年)	2	1	3	0	0	0	0	0	0	0	0	0	3
昭和54年(1979年)	1	0	1	0	0	0	0	0	0	0	0	0	1
昭和55年(1980年)	1	1	2	0	0	0	0	0	0	0	0	0	2
昭和56年(1981年)	1	1	2	0	0	0	0	0	0	0	0	0	2
昭和57年(1982年)	6	3	9	0	0	0	0	0	0	0	0	0	9
昭和58年(1983年)	5	0	5	1	0	1	0	0	0	0	0	0	6
昭和59年(1984年)	3	1	4	0	0	0	0	0	0	0	0	0	4
昭和60年(1985年)	4	1	5	1	0	1	0	0	0	0	0	0	6
昭和61年(1986年)	5	4	9	1	0	1	0	0	0	0	0	0	10
昭和62年(1987年)	13	4	17	1	0	1	0	0	0	0	0	0	18
昭和63年(1988年)	18	10	28	1	0	1	0	0	0	0	0	0	29
平成元年(1989年)	14	9	23	1	1	2	0	0	0	0	0	0	25
平成2年(1990年)	16	5	21	0	0	0	0	0	0	0	0	0	21
平成3年(1991年)	14	11	25	5	0	5	0	0	0	0	0	0	30
平成4年(1992年)	19	9	28	2	0	2	0	0	0	0	0	0	30
平成5年(1993年)	28	13	41	2	0	2	0	0	0	0	0	0	43
平成6年(1994年)	34	8	42	0	0	0	0	0	0	0	0	0	42
平成7年(1995年)	62	30	92	2	0	2	0	0	0	0	0	0	94
平成8年(1996年)	91	33	124	5	0	5	1	0	1	0	0	0	130
平成9年(1997年)	97	37	134	7	0	7	0	0	0	0	0	0	141
平成10年(1998年)	83	32	115	2	0	2	1	0	1	0	0	0	118
平成11年(1999年)	117	46	163	11	0	11	1	0	1	0	0	0	175
平成12年(2000年)	134	55	189	5	0	5	3	0	3	1	0	1	198
平成13年(2001年)	167	56	223	6	0	6	0	0	0	0	0	0	229
平成14年(2002年)	229	96	325	7	0	7	0	0	0	0	0	0	332
平成15年(2003年)	259	122	381	14	0	14	2	0	2	0	0	0	397
平成16年(2004年)	371	152	523	13	1	14	3	0	3	0	0	0	540
平成17年(2005年)	352	155	507	25	1	26	0	0	0	0	0	0	533
平成18年(2006年)	82	34	116	3	0	3	1	0	1	2	0	2	122
平成19年(2007年)	0	0	—	0	0	—	5	0	5	1	0	1	6
平成20年(2008年)	0	0	—	0	0	—	8	1	9	1	0	1	10
平成21年(2009年)	0	0	—	0	0	—	5	0	5	1	1	2	7
平成22年(2010年)	0	0	—	0	0	—	2	0	2	2	0	2	4
累計	2,233	930	3,163	116	3	119	32	1	33	8	1	9	3,324

注1) 中皮腫及び肺がんについては、平成18年(2006年)3月26日(法施行日の前日)までの死亡者数。

注2) 石綿肺及びびまん性胸膜肥厚については、平成22年(2010年)6月30日(改正政令施行日の前日)までの死亡者数。

7-(3) 未申請死亡者に係る死亡年別・認定疾病別・性別 認定状況

◆制度発足～平成25年度累計（労災等認定件数を含む）

（単位：件）

死亡年	中皮腫			肺がん			石綿肺			びまん性胸膜肥厚			合計
	男	女	計	男	女	計	男	女	計	男	女	計	
平成18年(2006年)	17	9	26	9	1	10	—	—	—	—	—	—	36
平成19年(2007年)	35	6	41	10	0	10	—	—	—	—	—	—	51
平成20年(2008年)	42	10	52	14	0	14	—	—	—	—	—	—	66
平成21年(2009年)	50	21	71	18	0	18	—	—	—	—	—	—	89
平成22年(2010年)	43	16	59	14	1	15	1	0	1	0	0	0	75
平成23年(2011年)	55	16	71	22	1	23	0	0	0	1	0	1	95
平成24年(2012年)	65	17	82	18	1	19	1	0	1	1	0	1	103
平成25年(2013年)	42	18	60	18	2	20	0	0	0	2	0	2	82
累計	349	113	462	123	6	129	2	0	2	4	0	4	597

注1) 中皮腫及び肺がんについては、平成18年(2006年)3月27日(法施行日)以降の死亡者数。

注2) 石綿肺及びびまん性胸膜肥厚については、平成22年(2010年)7月1日(改正政令施行日)以降の死亡者数。

◆制度発足～平成25年度累計（労災等認定件数を除く）

（単位：件）

死亡年	中皮腫			肺がん			石綿肺			びまん性胸膜肥厚			合計
	男	女	計	男	女	計	男	女	計	男	女	計	
平成18年(2006年)	15	9	24	8	1	9	—	—	—	—	—	—	33
平成19年(2007年)	35	6	41	9	0	9	—	—	—	—	—	—	50
平成20年(2008年)	37	10	47	11	0	11	—	—	—	—	—	—	58
平成21年(2009年)	45	21	66	14	0	14	—	—	—	—	—	—	80
平成22年(2010年)	38	15	53	12	0	12	1	0	1	0	0	0	66
平成23年(2011年)	50	15	65	17	1	18	0	0	0	1	0	1	84
平成24年(2012年)	62	17	79	18	1	19	1	0	1	1	0	1	100
平成25年(2013年)	40	17	57	18	2	20	0	0	0	2	0	2	79
累計	322	110	432	107	5	112	2	0	2	4	0	4	550

注1) 中皮腫及び肺がんについては、平成18年(2006年)3月27日(法施行日)以降の死亡者数。

注2) 石綿肺及びびまん性胸膜肥厚については、平成22年(2010年)7月1日(改正政令施行日)以降の死亡者数。

7-(4) 認定者に係る死亡年別・指定疾病別・性別状況

* (療養者、施行前死亡者、未申請死亡者の計)

◆制度発足～平成25年度累計 (労災等認定件数を含む)

(単位:件)

死亡年	中皮腫			肺がん			石綿肺			びまん性胸膜肥厚			合計
	男	女	計	男	女	計	男	女	計	男	女	計	
昭和48年(1973年)	2	0	2	0	0	0	0	0	0	0	0	0	2
昭和49年(1974年)	1	1	2	1	0	1	0	0	0	0	0	0	3
昭和51年(1976年)	2	0	2	0	0	0	0	0	0	0	0	0	2
昭和53年(1978年)	2	1	3	0	0	0	0	0	0	0	0	0	3
昭和54年(1979年)	3	0	3	0	0	0	0	0	0	0	0	0	3
昭和55年(1980年)	2	1	3	0	0	0	0	0	0	0	0	0	3
昭和56年(1981年)	2	1	3	0	0	0	0	0	0	0	0	0	3
昭和57年(1982年)	6	3	9	0	0	0	0	0	0	0	0	0	9
昭和58年(1983年)	5	0	5	1	0	1	0	0	0	0	0	0	6
昭和59年(1984年)	3	1	4	0	0	0	0	0	0	0	0	0	4
昭和60年(1985年)	5	1	6	1	0	1	0	0	0	0	0	0	7
昭和61年(1986年)	6	4	10	1	0	1	0	0	0	0	0	0	11
昭和62年(1987年)	14	4	18	2	0	2	0	0	0	0	0	0	20
昭和63年(1988年)	20	10	30	1	0	1	0	0	0	0	0	0	31
平成元年(1989年)	15	9	24	2	1	3	0	0	0	0	0	0	27
平成2年(1990年)	18	5	23	1	0	1	0	0	0	0	0	0	24
平成3年(1991年)	14	12	26	7	0	7	1	0	1	0	0	0	34
平成4年(1992年)	22	9	31	2	0	2	0	0	0	0	0	0	33
平成5年(1993年)	30	13	43	2	0	2	0	0	0	0	0	0	45
平成6年(1994年)	37	8	45	0	0	0	0	0	0	0	0	0	45
平成7年(1995年)	67	31	98	2	0	2	0	0	0	0	0	0	100
平成8年(1996年)	98	33	131	5	0	5	1	0	1	0	0	0	137
平成9年(1997年)	109	39	148	8	0	8	0	0	0	0	0	0	156
平成10年(1998年)	88	32	120	2	0	2	2	0	2	0	0	0	124
平成11年(1999年)	126	47	173	13	0	13	1	0	1	0	0	0	187
平成12年(2000年)	142	55	197	5	0	5	3	0	3	1	0	1	206
平成13年(2001年)	187	57	244	10	0	10	0	0	0	0	0	0	254
平成14年(2002年)	249	98	347	11	0	11	1	0	1	0	0	0	359
平成15年(2003年)	283	123	406	16	0	16	2	0	2	0	0	0	424
平成16年(2004年)	398	154	552	17	1	18	3	0	3	0	0	0	573
平成17年(2005年)	379	158	537	29	1	30	0	0	0	0	0	0	567
平成18年(2006年)	284	110	394	67	3	70	1	0	1	2	0	2	467
平成19年(2007年)	332	78	410	80	4	84	5	0	5	1	0	1	500
平成20年(2008年)	396	122	518	112	1	113	8	1	9	1	0	1	641
平成21年(2009年)	426	109	535	105	4	109	5	0	5	1	1	2	651
平成22年(2010年)	371	102	473	88	2	90	5	0	5	3	0	3	571
平成23年(2011年)	356	110	466	77	4	81	2	0	2	5	0	5	554
平成24年(2012年)	382	129	511	76	5	81	6	0	6	7	0	7	605
平成25年(2013年)	356	115	471	69	4	73	5	0	5	6	0	6	555
累計	5,238	1,785	7,023	813	30	843	51	1	52	27	1	28	7,946

◆制度発足～平成25年度累計（労災等認定件数を除く）

（単位：件）

死亡年	中皮腫			肺がん			石綿肺			びまん性胸膜肥厚			合計
	男	女	計	男	女	計	男	女	計	男	女	計	
昭和48年(1973年)	2	0	2	0	0	0	0	0	0	0	0	0	2
昭和49年(1974年)	1	1	2	1	0	1	0	0	0	0	0	0	3
昭和51年(1976年)	2	0	2	0	0	0	0	0	0	0	0	0	2
昭和53年(1978年)	2	1	3	0	0	0	0	0	0	0	0	0	3
昭和54年(1979年)	1	0	1	0	0	0	0	0	0	0	0	0	1
昭和55年(1980年)	1	1	2	0	0	0	0	0	0	0	0	0	2
昭和56年(1981年)	1	1	2	0	0	0	0	0	0	0	0	0	2
昭和57年(1982年)	6	3	9	0	0	0	0	0	0	0	0	0	9
昭和58年(1983年)	5	0	5	1	0	1	0	0	0	0	0	0	6
昭和59年(1984年)	3	1	4	0	0	0	0	0	0	0	0	0	4
昭和60年(1985年)	4	1	5	1	0	1	0	0	0	0	0	0	6
昭和61年(1986年)	5	4	9	1	0	1	0	0	0	0	0	0	10
昭和62年(1987年)	13	4	17	0	0	0	0	0	0	0	0	0	17
昭和63年(1988年)	18	10	28	1	0	1	0	0	0	0	0	0	29
平成元年(1989年)	14	9	23	1	1	2	0	0	0	0	0	0	25
平成2年(1990年)	16	5	21	0	0	0	0	0	0	0	0	0	21
平成3年(1991年)	14	11	25	6	0	6	1	0	1	0	0	0	32
平成4年(1992年)	19	9	28	2	0	2	0	0	0	0	0	0	30
平成5年(1993年)	28	13	41	2	0	2	0	0	0	0	0	0	43
平成6年(1994年)	34	8	42	0	0	0	0	0	0	0	0	0	42
平成7年(1995年)	62	30	92	2	0	2	0	0	0	0	0	0	94
平成8年(1996年)	91	33	124	5	0	5	1	0	1	0	0	0	130
平成9年(1997年)	97	37	134	7	0	7	0	0	0	0	0	0	141
平成10年(1998年)	83	32	115	2	0	2	2	0	2	0	0	0	119
平成11年(1999年)	117	46	163	11	0	11	1	0	1	0	0	0	175
平成12年(2000年)	134	55	189	5	0	5	2	0	2	1	0	1	197
平成13年(2001年)	167	56	223	7	0	7	0	0	0	0	0	0	230
平成14年(2002年)	229	96	325	6	0	6	1	0	1	0	0	0	332
平成15年(2003年)	259	122	381	14	0	14	2	0	2	0	0	0	397
平成16年(2004年)	371	152	523	13	1	14	3	0	3	0	0	0	540
平成17年(2005年)	352	155	507	25	1	26	0	0	0	0	0	0	533
平成18年(2006年)	238	108	346	52	3	55	1	0	1	2	0	2	404
平成19年(2007年)	224	75	299	59	4	63	5	0	5	1	0	1	368
平成20年(2008年)	279	115	394	72	1	73	8	1	9	1	0	1	477
平成21年(2009年)	297	103	400	83	3	86	4	0	4	1	1	2	492
平成22年(2010年)	275	97	372	72	0	72	4	0	4	2	0	2	450
平成23年(2011年)	291	105	396	59	4	63	2	0	2	4	0	4	465
平成24年(2012年)	330	121	451	64	5	69	6	0	6	6	0	6	532
平成25年(2013年)	312	114	426	63	4	67	5	0	5	6	0	6	504
累計	4,397	1,734	6,131	637	27	664	48	1	49	24	1	25	6,869

7-(5) 各制度における中皮腫の認定等の状況 (死亡年別)

(単位:件)

死亡年(注1)	石綿健康被害救済制度				左記より労災等認定者を除いたもの				労災又は特別遺族給付金(注2)	船員保険(注2)	(A)合計(注3)	(B)中皮腫死亡者数(注4)	(A)/(B)
	療養者	施行前死亡者	未申請死亡者	計	療養者	施行前死亡者	未申請死亡者	計					
平成7年(1995年)	-	96	-	96	-	90	-	90	69	0	159	500	31.8%
平成8年(1996年)	-	129	-	129	-	122	-	122	93	0	215	576	37.3%
平成9年(1997年)	-	147	-	147	-	134	-	134	93	1	228	597	38.2%
平成10年(1998年)	-	114	-	114	-	109	-	109	122	1	232	570	40.7%
平成11年(1999年)	-	169	-	169	-	159	-	159	136	2	297	647	45.9%
平成12年(2000年)	-	191	-	191	-	183	-	183	177	1	361	710	50.8%
平成13年(2001年)	-	240	-	240	-	223	-	223	172	2	397	772	51.4%
平成14年(2002年)	-	344	-	344	-	324	-	324	168	1	493	810	60.9%
平成15年(2003年)	-	406	-	406	-	381	-	381	264	5	650	878	74.0%
平成16年(2004年)	-	551	-	551	-	523	-	523	262	2	787	953	82.6%
平成17年(2005年)	-	536	-	536	-	507	-	507	328	4	839	911	92.1%
平成18年(2006年)	249	119	25	393	209	116	23	348	408	5	761	1,050	72.5%
平成19年(2007年)	369	-	40	409	258	-	40	298	418	2	718	1,068	67.2%
平成20年(2008年)	466	-	52	518	348	-	47	395	431	4	830	1,170	70.9%
平成21年(2009年)	464	-	69	533	338	-	65	403	315	3	721	1,156	62.4%
平成22年(2010年)	414	-	56	470	321	-	51	372	458	5	835	1,209	69.1%
平成23年(2011年)	395	-	63	458	336	-	57	393	441	4	838	1,258	66.6%
平成24年(2012年)	422	-	53	475	369	-	52	421	460	2	883	1,400	63.1%
計	2,779	3,042	358	6,179	2,179	2,871	335	5,385	4,815	44	10,244	16,235	63.1%

(注1) (注4)の出典の対象期間に合わせ、平成7年以降について記載している。
(注2) 出典:厚生労働省「平成24年度 石綿による疾病に関する労災保険給付などの請求・決定状況まとめ(確定値)」
(注3) 労災又は特別遺族給付金、船員保険制度以外にも、旧国鉄・アスベスト補償制度や国家公務員災害補償制度等において認定実績があるが、データの制約上、これらの件数は合計には含まれていない。
(注4) 出典:厚生労働省「都道府県(21大都市再掲)別にみた中皮腫による死亡数の年次推移(平成7年～平成24年)～人口動態統計(確定数)より」

8 認定等の処理期間の状況

8-1) 療養者の申請についての処理期間の状況

療養中の方からの申請について、申請から認定等決定までの平均処理日数は 115 日(前年度 130 日)である。うち、1 回の医学的判定で認定されたものは平均 61 日(同 79 日)、追加資料が必要とされたものは平均 197 日(同 202 日)である。

(単位:日、件)

区 分	認定等決定までの平均処理日数		申請から医学的判定申出までの平均日数		件 数
1 回の医学的判定	115 (130)	61 (79)	24 (37)	23 (36)	457 (507)
追加資料が必要とされたもの		197 (202)		27 (38)	300 (356)

注 1) 医学的判定とは、審査分科会等を経て判定小委員会で審議したものである。

注 2) 取下げについては、処理日数の計算には含めていない。

注 3) 条件付不認定を受けた者から新たな資料の提出があり、審査の再開により認定等を行ったものは、平均処理日数の計算には含めていない。

◆療養者についての申請処理期間の推移(平成 20～25 年度)

(単位:日、件)

	平成 20 年度		平成 21 年度		平成 22 年度				
	申請から認定等決定までの平均処理日数	申請から医学的判定申出までの平均日数	申請から認定等決定までの平均処理日数	申請から医学的判定申出までの平均日数	申請から認定等決定までの平均処理日数	申請から医学的判定申出までの平均日数			
1 回の医学的判定	177	107	57	178	105	55	175	112	52
追加資料が必要とされたもの		241	61		252	65		244	63

	平成 23 年度		平成 24 年度		平成 25 年度				
	申請から認定等決定までの平均処理日数	申請から医学的判定申出までの平均日数	申請から認定等決定までの平均処理日数	申請から医学的判定申出までの平均日数	申請から認定等決定までの平均処理日数	申請から医学的判定申出までの平均日数			
1 回の医学的判定	164	102	47	130	79	36	115	61	23
追加資料が必要とされたもの		232	52		202	38		197	27

8-(2) 施行前死亡者の請求についての処理期間の状況

施行前死亡者のご遺族からの請求については、請求から認定等決定までの平均処理日数は、医学的判定を要する案件は351日(前年度289日)、医学的判定を要さない案件は57日(前年度61日)である。医学的判定を要する案件のうち、1回の医学的判定で認定されたものについては平均138日(前年度209日)、追加資料が必要とされたものについては平均479日(前年度339日)、認定等までにかかっている。

(単位:日、件)

区 分	認定等決定までの平均処理日数		請求から医学的判定申出までの平均日数		件 数
1回の医学的判定	351 (289)	138 (209)	73 (151)	97 (127)	3 (10)
追加資料が必要とされたもの		479 (339)		58 (166)	5 (16)
医学的判定を経ないで機構で認定したもの	57 (61)		—		32 (315)

注1) 医学的判定とは、審査分科会等を経て判定小委員会で審議したものである。

注2) 取下げについては、処理日数の計算には含めていない。

施行前死亡者についての請求処理期間の推移(平成20~25年度)

(単位:日、件)

		平成20年度		平成21年度		平成22年度				
		請求から認定等決定までの平均処理日数	請求から医学的判定申出までの平均日数	請求から認定等決定までの平均処理日数	請求から医学的判定申出までの平均日数	請求から認定等決定までの平均処理日数	請求から医学的判定申出までの平均日数			
医学的判定を要する案件	1回	329	165	105	416	106	62	293	107	49
	追加		382	120		441	114		331	117
医学的判定を要しない案件		81	—	117	—	59	—			

		平成23年度		平成24年度		平成25年度				
		請求から認定等決定までの平均処理日数	請求から医学的判定申出までの平均日数	請求から認定等決定までの平均処理日数	請求から医学的判定申出までの平均日数	請求から認定等決定までの平均処理日数	請求から医学的判定申出までの平均日数			
医学的判定を要する案件	1回	243	187	105	289	209	127	351	138	97
	追加		276	64		339	166		479	58
医学的判定を要しない案件		43	—	61	—	57	—			

8-(3) 未申請死亡者の請求についての処理期間の状況

未申請死亡者のご遺族については、請求から認定等決定までの平均処理日数は 120 日(前年度 160 日)であり、うち 1 回の医学的判定で認定されたものは平均 67 日(前年度 90 日)、追加資料が必要とされたものは平均 183 日(前年度 215 日)である。

(単位:日、件)

区 分	認定等決定までの平均処理日数		請求から医学的判定申出までの平均日数		件 数
1 回の医学的判定	120 (160)	67 (90)	31 (45)	30 (41)	114 (80)
追加資料が必要とされたもの		183 (215)		32 (49)	95 (102)

未申請死亡者についての請求処理期間の推移(平成 23~25 年度)

(単位:日、件)

	平成 23 年度		平成 24 年度		平成 25 年度				
	請求から認定等決定までの平均処理日数	請求から医学的判定申出までの平均日数	請求から認定等決定までの平均処理日数	請求から医学的判定申出までの平均日数	請求から認定等決定までの平均処理日数	請求から医学的判定申出までの平均日数			
1 回の医学的判定	185	109	54	160	90	41	120	67	30
追加資料が必要とされたもの		244	57		215	49		183	32

9 救済給付

9-（1）医療費等給付の説明

- 医療費の償還払い

「石綿健康被害医療手帳」の交付前であったなどの理由で、被認定者が自己負担した医療費について、後から機構に請求することによって支払われること。主として、療養開始日（その日が認定申請日の3年より前の日であった場合は、認定申請日の3年前の日）から認定までの間の医療費の支払い。

- 医療費の現物給付

被認定者が、保険医療機関等で「石綿健康被害医療手帳」を提示することにより、支払が免除される。免除された医療費の自己負担分は、保険医療機関等から審査支払機関（社会保険診療報酬支払基金、国民健康保険団体連合会等）を通じて機構に請求され、支払が行われる。被認定者に対しては、医療そのもの（現物）の形で医療費が支給されるため、このように呼んでいる。

- 療養手当

医療費以外の入通院に伴う諸経費、日常生活における近親者等による介護に要する費用などを勘案したもので、月を単位として定額（103,870 円）支給されるもの。毎年、2 月、4 月、6 月、8 月、10 月、12 月の6 期に、それぞれの支給月の前月及び前々月の分が支給される。

- 葬祭料

被認定者が、指定疾病に起因して死亡した場合に、葬祭を行う方の請求に基づき支給される給付（199,000 円）のこと。

- 特別遺族弔慰金・特別葬祭料

指定疾病に起因して死亡した方のご遺族で、その死亡した方の死亡当時に生計を同じくしていた方の請求に基づき支給される給付（特別遺族弔慰金 2,800,000 円＋特別葬祭料 199,000 円）のこと。

- 救済給付調整金

被認定者が指定疾病に起因して死亡した場合で、既に支給された医療費及び療養手当の額の合計が特別遺族弔慰金の額（2,800,000 円）に満たないときに、その差額について、被認定者の死亡の当時被認定者と生計を同じくしていたご遺族からの請求に基づき支給される給付のこと。

9-(2) 救済給付の支給状況

1) 平成25年度救済給付支給状況

平成26年3月31日現在

救済給付の種類	件数(件)	金額(千円)
医療費	14,291	409,942
療養手当	6,290	1,602,992
葬祭料	411	81,789
特別遺族弔慰金・特別葬祭料	171	512,829
救済給付調整金	253	364,589
計	21,416	2,972,141

2) 平成24年度救済給付支給状況

平成25年3月31日現在

救済給付の種類	件数(件)	金額(千円)
医療費	13,342	385,735
療養手当	5,839	1,548,128
葬祭料	400	79,600
特別遺族弔慰金・特別葬祭料	454	1,361,546
救済給付調整金	255	355,422
計	20,290	3,730,431

3) 制度発足～平成25年度累計

平成26年3月31日現在

救済給付の種類	件数(件)	金額(千円)
医療費	78,536	2,702,200
療養手当	34,469	10,033,169
葬祭料	2,986	594,214
特別遺族弔慰金・特別葬祭料	4,091	12,263,309
救済給付調整金	2,027	3,452,746
計	122,109	29,045,638

9-(3) 支給までの処理期間状況

1) 療養者関係 (単位：日)

	医療費 (償還払い)※1	療養手当 (初回)※2
平成 25 年度(A)	48	18
平成 24 年度(B)	47	17
差(A)-(B)	1	1

※1 医療費(償還払い)は、請求から支給までの日数(中央値)である。

※2 療養手当(初回)は、認定から支給までの日数(中央値)である。

2) ご遺族関係 3 (単位：日)

	葬祭料	未支給の医療費等	救済給付調整金
平成 25 年度(A)	29	40	57
平成 24 年度(B)	31	47	65
差(A)-(B)	▲2	▲7	▲8

※3 すべて、請求から支給までの日数(中央値)である。

3) 特別遺族弔慰金・特別葬祭料 4 (単位：日)

	未申請死亡者	施行前死亡者
平成 25 年度(A)	15	11
平成 24 年度(B)	14	19
差(A)-(B)	1	▲8

※4 すべて、認定から支給までの日数(中央値)である。

9-(4) 平成25年度 医療費(償還払い) 月別支給状況

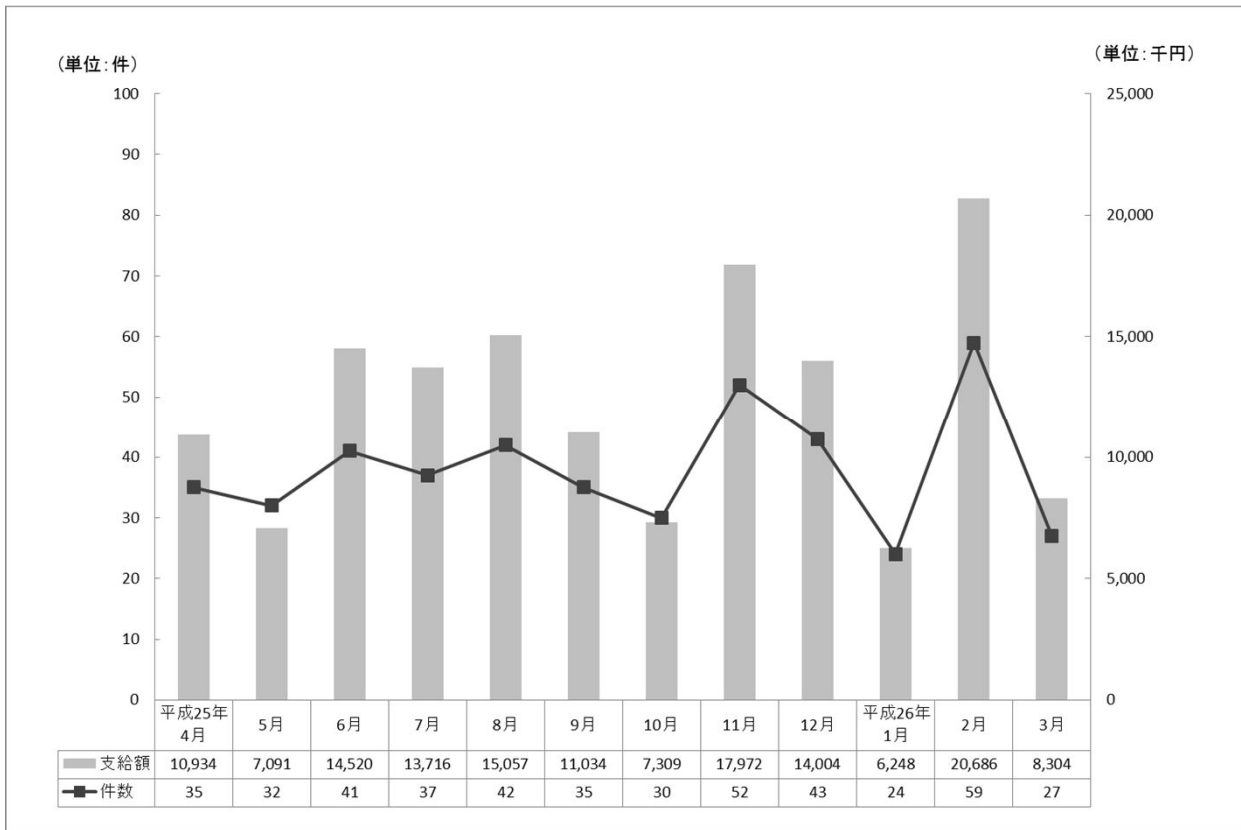

9-(5) 平成25年度 医療費(現物給付) 月別支給状況

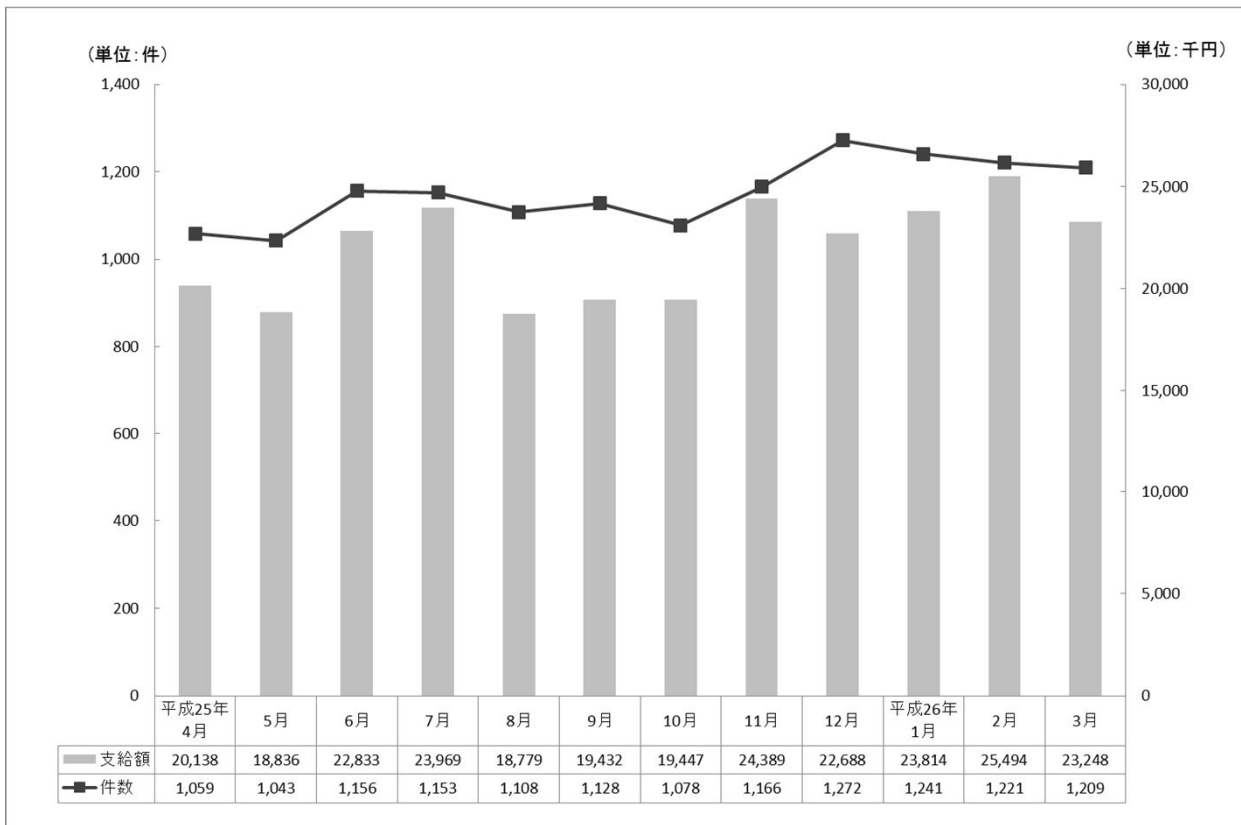

9-(6) 平成25年度 医療費(償還払い+現物給付) 月別支給状況

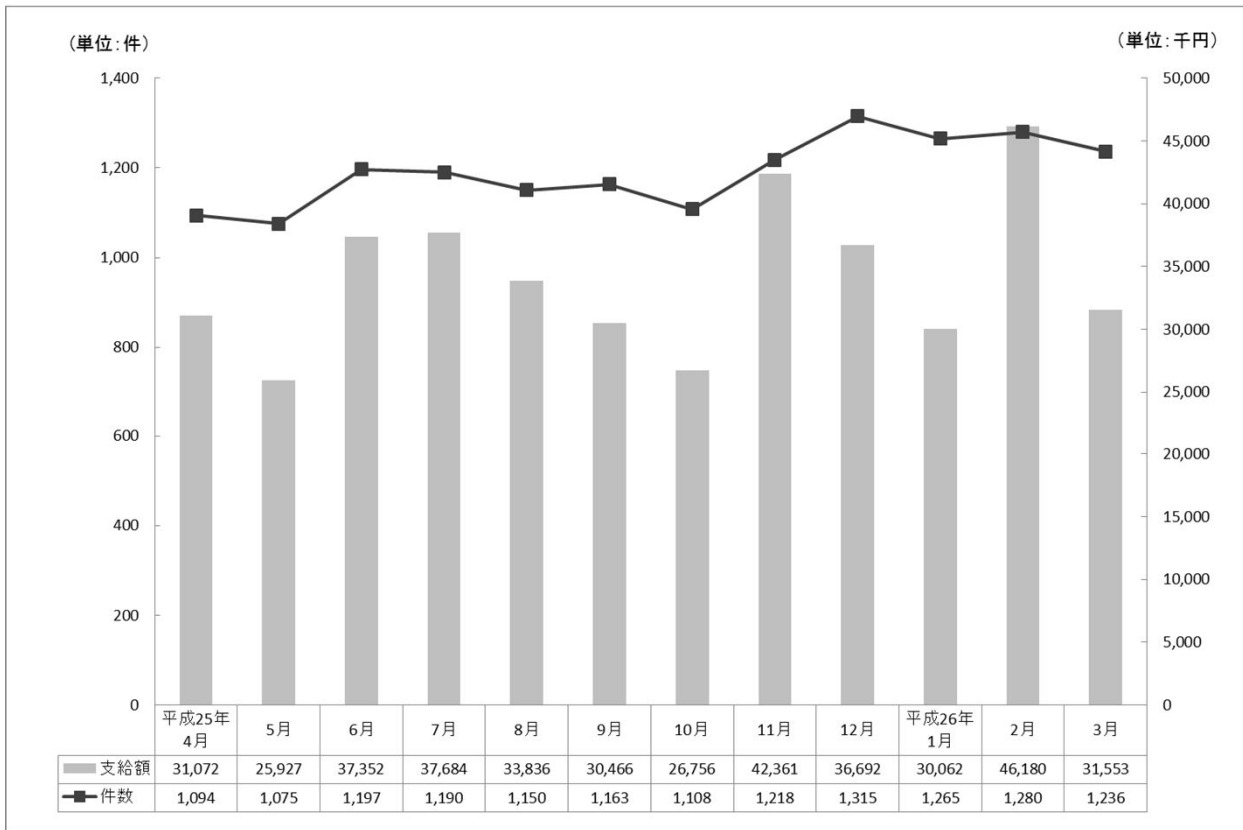

9-(7) 平成25年度 療養手当 月別支給状況(継続支給は偶数月)

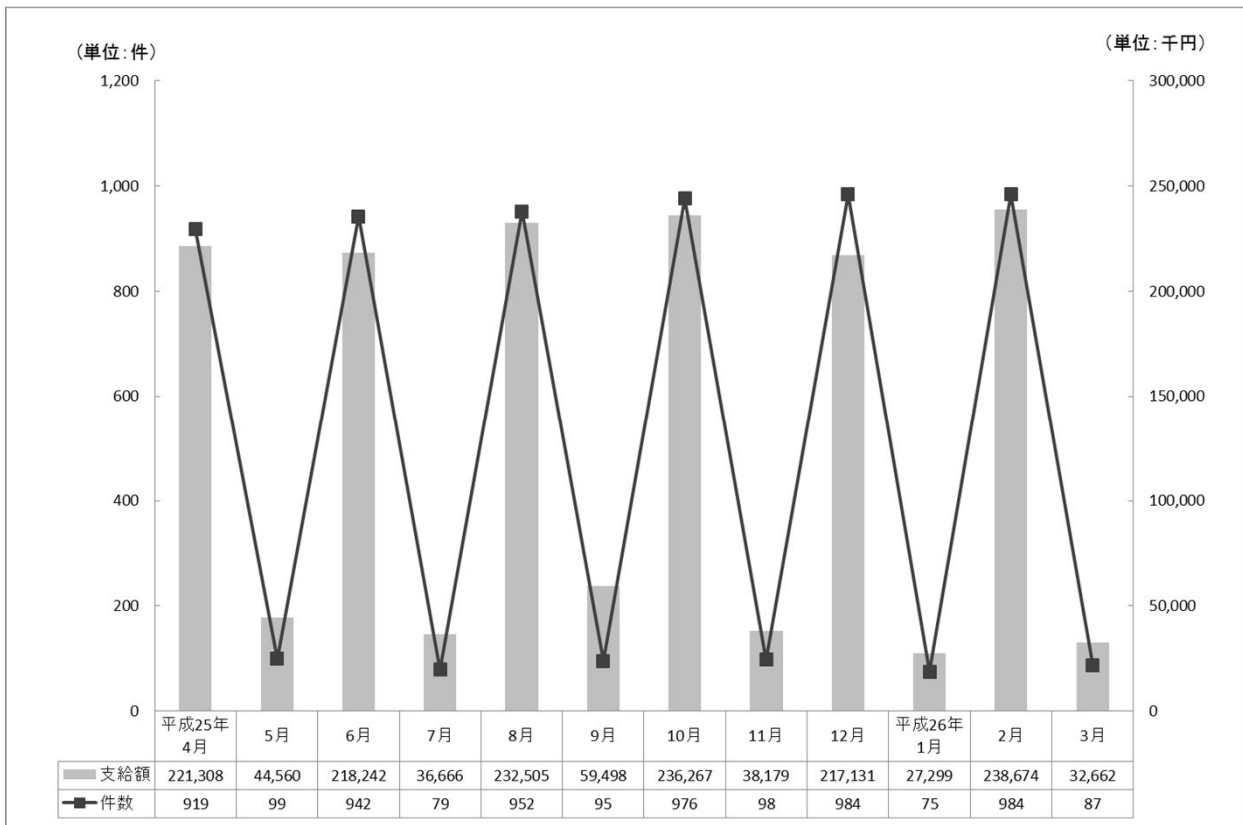

9-(8) 平成25年度 葬祭料 月別支給状況

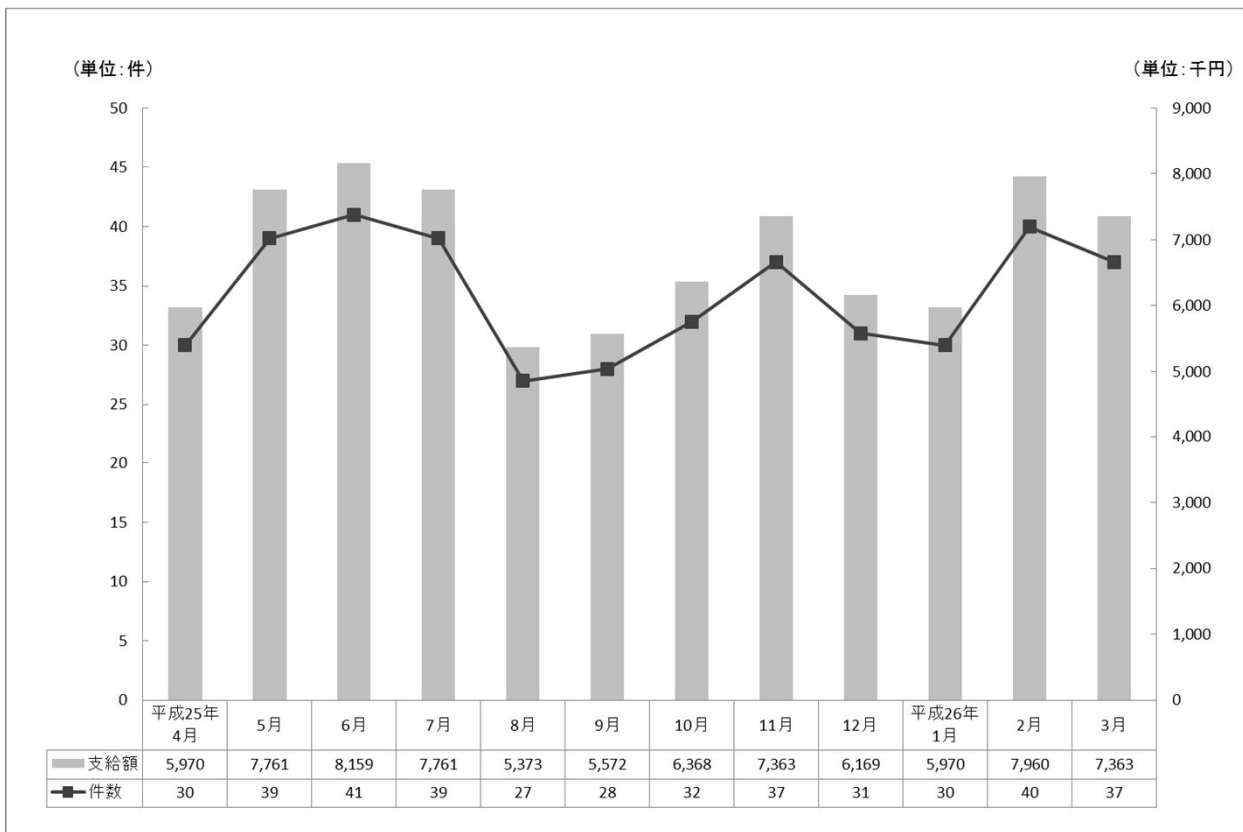

9-(9) 平成25年度 特別遺族弔慰金・特別葬祭料 月別支給状況

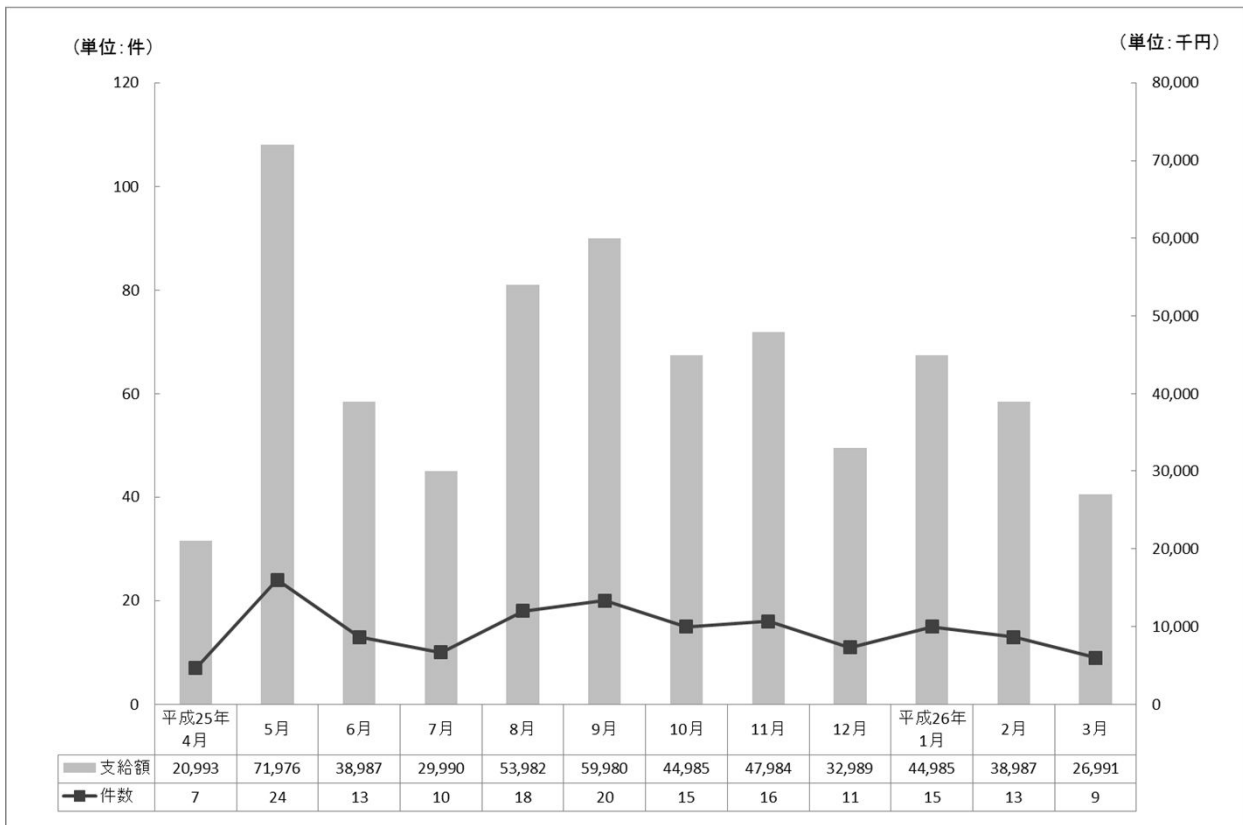

9-(10) 平成25年度 救済給付調整金 月別支給状況

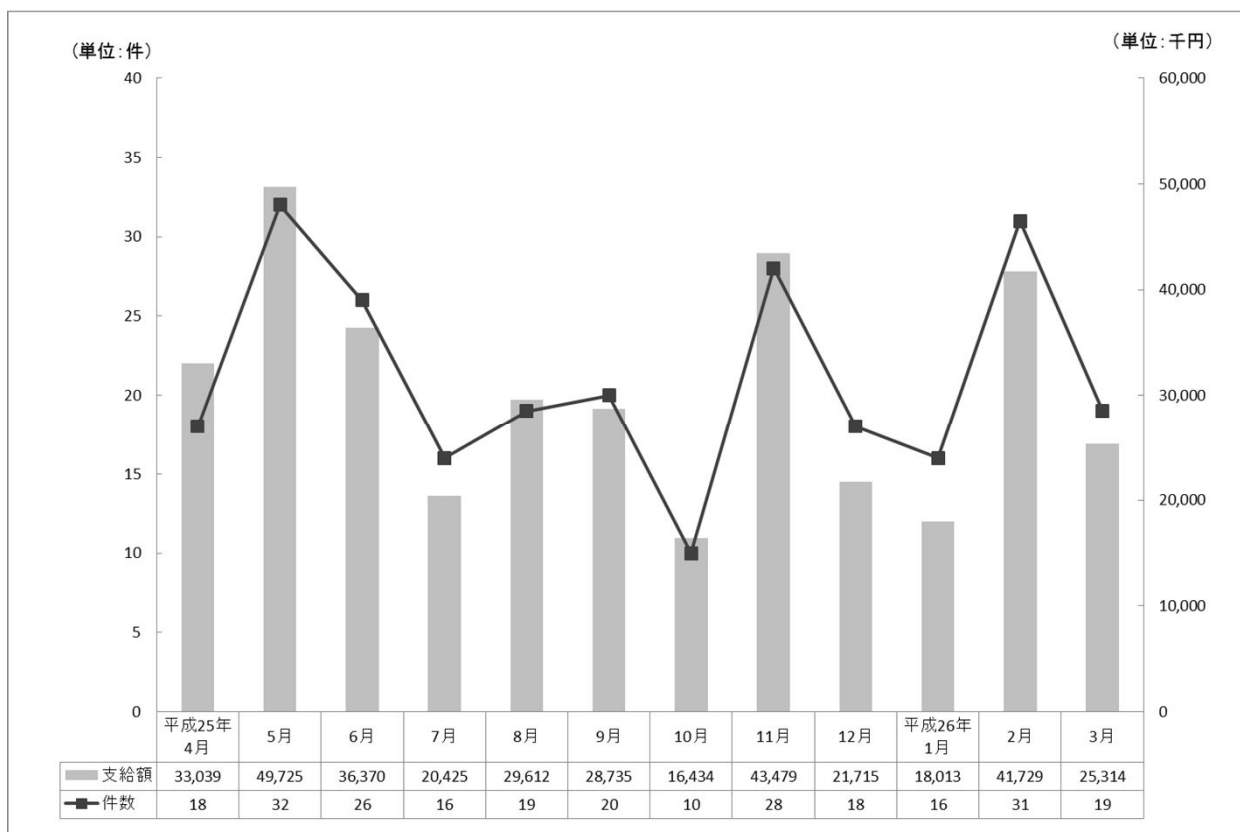

10 業務の実施状況

10-(1) 平成25年度 フリーダイヤル件数

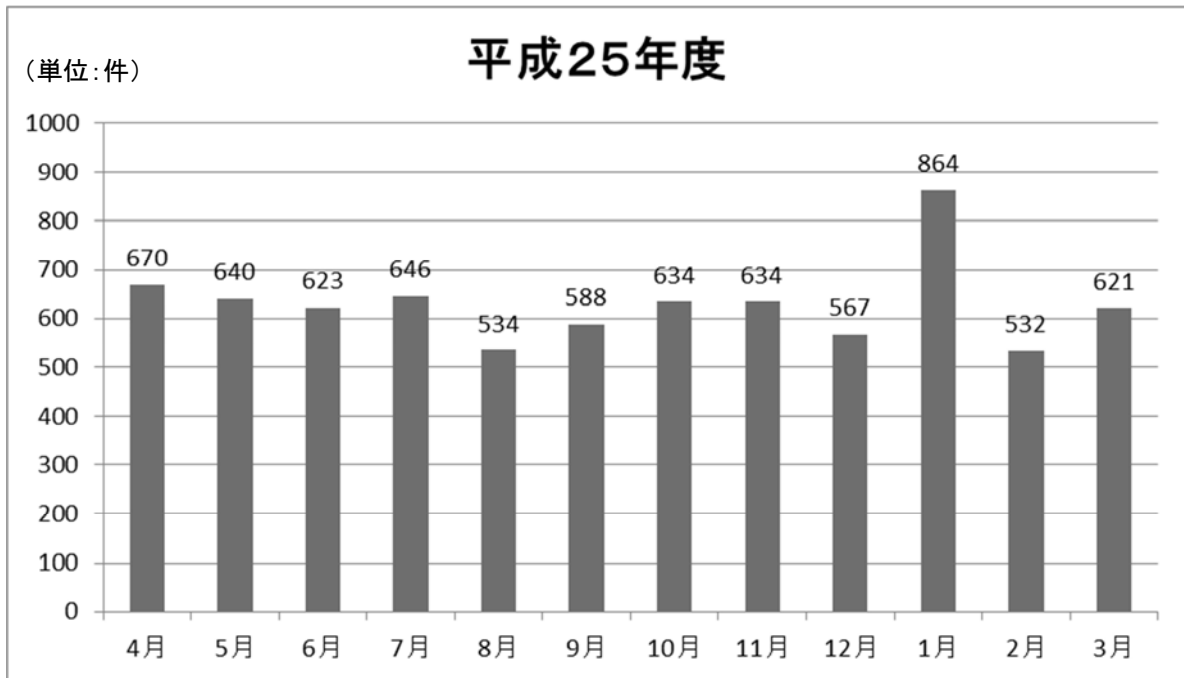

	4月	5月	6月	7月	8月	9月	10月	11月	12月	1月	2月	3月	計
件数	670	640	623	646	534	588	634	634	567	864	532	621	7,553

【電話相談内容の内訳】

	制度について	手続について	健康不安	苦情・その他	計
件数	558	1,338	127	322	2,345

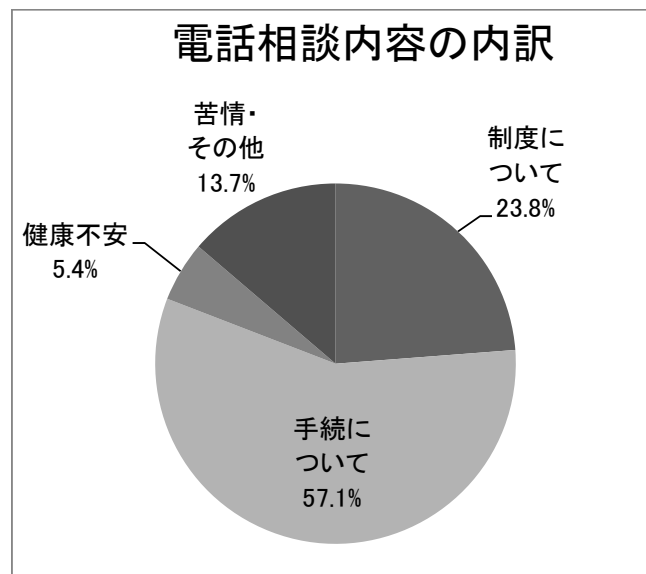

10-(2) 石綿トップページ(機構ホームページ内) アクセス件数

(単位: 件)

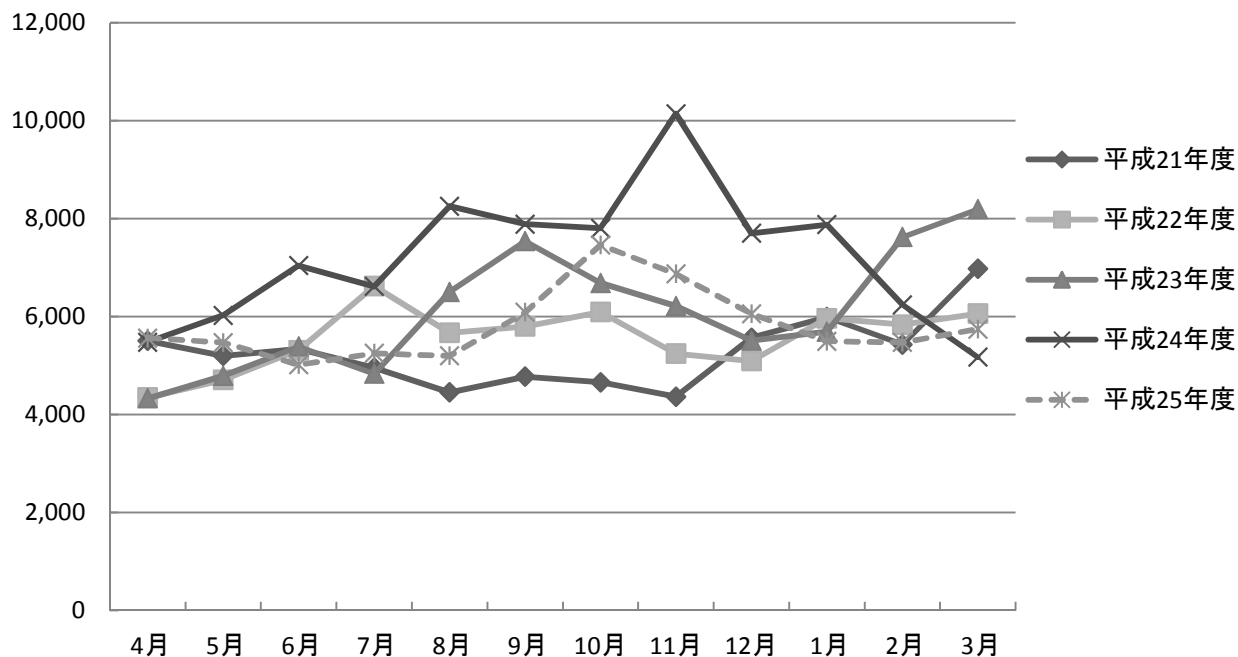

(単位: 件)

	平成21年度	平成22年度	平成23年度	平成24年度	平成25年度
4月	5,502	4,345	4,327	5,474	5,557
5月	5,194	4,704	4,787	6,022	5,467
6月	5,337	5,310	5,383	7,037	5,011
7月	4,953	6,619	4,830	6,614	5,248
8月	4,450	5,664	6,498	8,249	5,196
9月	4,771	5,795	7,536	7,884	6,083
10月	4,657	6,090	6,681	7,800	7,458
11月	4,361	5,240	6,212	10,140	6,867
12月	5,564	5,089	5,505	7,697	6,056
1月	5,987	5,962	5,689	7,873	5,491
2月	5,428	5,832	7,621	6,239	5,468
3月	6,976	6,058	8,189	5,168	5,740
計	63,180	66,708	73,258	86,197	69,642

10-(3) 各種アンケート結果概要

① 被認定患者に対するアンケート結果概要

認定通知に併せて被認定患者に回答を依頼しているアンケートに対し、平成 25 年度に回答のあったものを集計した。471 人から回答があった。

なお、平成 25 年度までの累計は、平成 18 年 3 月 27 日の制度発足時から平成 25 年度末までに回答があった、3,695 人分の回答を集計している。

以下、主な問いと回答を記す。

◆ 石綿健康被害救済法に基づく救済給付をどこで知ったか。(複数回答可)

(単位:人)

	平成 25 年度	累計
ポスターやチラシを見て	17	210
新聞広告を見て	12	514
雑誌広告を見て	4	28
ラジオ CM を聞いて	1	381
テレビを見て	18	
病院の先生に教えてもらって	341	2,369
保健所または地方環境事務所で教えてもらって	49	470
労働基準監督署で教えてもらって	30	312
機構のホームページを見て	50	394
家族・知人に教えてもらって	72	293
その他	21	352

◆ 認定申請を行うための相談や連絡を誰に行ったか。(複数回答可)

(単位:人)

	平成 25 年度
機構に連絡した	244
保健所または地方環境事務所に連絡した	187
主治医の先生に相談した	278
家族・知人に	101
その他	19

② 石綿健康被害医療手帳交付者に対するアンケート結果概要

毎年5月、被認定者の現況調べの際に実施。平成25年度は、対象者863人のうち、766人から回答があった。(回収率88.8%)

なお、平成24年度は、対象者773人、回答者691人である。(回収率88.5%)

以下、主な問いと回答を記す。

◆石綿健康被害救済制度について全体的に満足されていますか。

(単位:人)

	平成25年度		平成24年度	
	回答者数	回答率	回答者数	回答率
①とても満足だ	119	15.5%	101	14.6%
②満足だ	341	44.5%	297	43.0%
③どちらともいえない	207	27.0%	179	25.9%
④不満だ	46	6.0%	73	10.6%
⑤とても不満だ	24	3.1%	26	3.8%
⑥無回答	29	3.8%	15	2.2%
計	766	100%	691	100%

◆石綿健康被害医療手帳について病院の人は知っていましたか(医療手帳使用者を対象)。

(単位:人)

	平成25年度		平成24年度	
	回答者数	回答率	回答者数	回答率
①よく知っていた	175	26.3%	159	25.6%
②知っていた	302	45.4%	283	45.5%
③どちらともいえない	60	9.0%	44	7.1%
④あまり知らなかった	77	11.6%	89	14.3%
⑤知らなかった	18	2.7%	20	3.2%
⑥無回答	33	5.0%	27	4.3%
計	665	100%	622	100%

③ 施行前死亡者に係る特別遺族弔慰金等被認定者遺族に対するアンケート結果概要

施行前死亡者に係る特別遺族弔慰金等被認定者のご遺族に対し、認定通知に併せてアンケート票を送付している。平成 25 年度は 23 人から回答があった。

なお、平成 25 年度までの累計は、平成 18 年 3 月 27 日の制度発足時から平成 25 年度末までに回答があった、2,160 人分の回答を集計している。

以下、主な問いと回答を記す。

◆ 請求手続きに関して環境再生保全機構に相談・問い合わせをしましたか。

(単位:人)

	平成 25 年度		累計	
	回答者数	回答率	回答者数	回答率
①はい	17	81.0%	1,502	72.2%
②いいえ	4	19.0%	578	27.8%
計	21	100%	2,080	100%

◆ 相談・問い合わせをして内容はわかりましたか。

(単位:人)

	平成 25 年度		累計	
	回答者数	回答率	回答者数	回答率
①とてもよくわかった	12	70.6%	720	48.1%
②だいたいわかった	5	29.4%	684	45.7%
③どちらともいえない	0	0.0%	57	3.8%
④ややわからなかった	0	0.0%	20	1.3%
⑤全くわからなかった	0	0.0%	17	1.1%
計	17	100%	1,498	100%

◆ 請求から認定・支給までの長さはどう感じましたか。

(単位:人)

	平成 25 年度		累計	
	回答者数	回答率	回答者数	回答率
①とても早い	3	15.0%	153	7.5%
②早い	13	65.0%	764	37.5%
③どちらともいえない	3	15.0%	739	36.2%
④遅い	0	0.0%	301	14.8%
⑤とても遅い	1	5.0%	83	4.1%
計	20	100%	2,040	100%

④ 未申請死亡者に係る特別遺族弔慰金等被認定者遺族に対するアンケート結果概要

未申請死亡者に係る特別遺族弔慰金等被認定者のご遺族に対し、認定通知に併せてアンケート票を送付している。平成 25 年度は 95 人から回答があった。

なお、平成 25 年度までの累計は、未申請死亡者が本救済制度の対象となった平成 21 年 12 月 1 日から平成 25 年度末までに回答があった、389 人分の回答を集計している。

以下、主な問いと回答を記す。

◆ 石綿健康被害救済法に基づく救済給付をどこで知ったか。(複数回答可)

(単位:人)

	平成 25 年度	累計
ポスターやチラシを見て	23	44
新聞広告を見て	8	85
雑誌広告を見て	3	6
ラジオ CM を聞いて	1	28
テレビを見て	4	
病院の先生に教えてもらって	51	156
保健所または環境事務所で教えてもらって	8	41
労働基準監督署で教えてもらって	14	45
機構のホームページを見て	9	33
家族・知人に教えてもらって	25	65
その他	9	54

◆ 認定申請を行うための相談や連絡を誰に行ったか。(複数回答可)

(単位:人)

	平成 25 年度	累計
機構に連絡した	66	224
保健所または地方環境事務所に連絡した	33	157
主治医の先生に相談した	43	154
家族・知人に	20	26
その他	5	59

10-(4) ホームページ公表・報道発表概要

(1) 概要

以下について、ホームページ上での公表・報道発表を行った。

① 認定状況等の公表

- ・毎月の認定等決定の都度、各月末現在の受付及び認定件数
- ・平成 24 年度までの制度運用状況についての統計資料
- ・平成 23 年度までの救済制度における被認定者の居住歴・職歴等について分析したばく露調査報告書

② 各種情報の公表

- ・石綿健康被害救済法の一部改正に伴うパンフレット等の改訂の情報
- ・保健所や地方環境事務所の最新の連絡先
- ・公害健康被害補償不服審査会における裁決

(2) ホームページ公表の内容(平成 25 年 4 月 1 日～平成 26 年 3 月 31 日)

内 容	回 数
受付・認定等状況累計	12
申請・請求受付状況(都道府県別)	12
申請・請求認定状況(都道府県別)	12
認定申請に係る認定状況(都道府県別)	12
施行前死亡者に係る特別遺族弔慰金等の請求に係る認定状況(都道府県別)	12
未申請死亡者に係る特別遺族弔慰金等の請求に係る認定状況(都道府県別)	12
認定申請及び特別遺族弔慰金等の請求に係る認定状況(累計:都道府県別)	12
石綿による健康被害の救済に関する法律における指定疾病に係る医学的判定に関する考え方等の改正について	1
平成 24 年度石綿健康被害救済制度運用に係る統計資料について	1
第 20 回石綿・中皮腫研究会との共催ランチョンセミナーのご案内	1
石綿健康被害救済制度における平成 18～23 年度被認定者に関するばく露状況調査の報告について	1
計	88

(3) 報道発表の内容(平成 25 年 4 月 1 日～平成 26 年 3 月 31 日)

内 容	回 数
平成 24 年度石綿健康被害救済制度運用に係る統計資料について	1
石綿健康被害救済制度における平成 18～23 年度被認定者に関するばく露状況調査の報告について	1
計	2

10-(5) 保健所担当者向け説明会開催一覧及びアンケート結果

保健所等窓口担当者向け説明会を9ブロックで、自治体単独を5か所で開催。説明会では、新しい手引き・パンフレット等の配布と説明を行うとともに、顧問医師等による医学的情報の説明、各労働局による労災保険制度の説明を行った。

●ブロック別開催

実施地区	平成25年度	平成24年度
北海道	38名	46名
東北	16名	16名
関東	95名	71名
中部	33名	27名
北陸	9名	8名
近畿	56名	56名
中国	12名	15名
四国	9名	11名
九州	33名	31名
計	301名	281名

●自治体単独開催

自治体名	平成25年度	平成24年度
宮城県	15名	13名
静岡県	12名	11名
山口県	15名	-
鹿児島県	12名	-
沖縄県	12名	20名
計	66名	44名

* 保健所説明会についてのアンケート調査結果は、以下のとおり。

a. 石綿健康被害救済制度について…十分理解した／ほぼ理解した 98%

b. 申請・給付の手続きについて …十分理解した／ほぼ理解した 96%

c. 委託業務の取り扱いに関する留意点について

…十分理解した／ほぼ理解した 97%

10-(6) 平成 25 年度 広報実績一覧

<p>1.申請受付窓口等の関係機関に対する広報</p>	<p>肺がんの判定基準の改正等に伴うリーフレット及びちらしを作成し、関係機関に配布。</p> <table border="1" data-bbox="496 338 1318 730"> <thead> <tr> <th>配布先</th> <th>個所</th> <th>リーフレット</th> <th>ちらし</th> </tr> </thead> <tbody> <tr> <td>保健所</td> <td>528</td> <td>10,560 部</td> <td>10,560 部</td> </tr> <tr> <td>自治体</td> <td>110</td> <td>2,370 部</td> <td>2,370 部</td> </tr> <tr> <td>地方環境事務所</td> <td>10</td> <td>110 部</td> <td>110 部</td> </tr> <tr> <td>これまでに医学的資料の提出のあった医療機関</td> <td>1,452</td> <td>29,180 部</td> <td>29,180 部</td> </tr> <tr> <td>計</td> <td>2,100</td> <td>42,220 部</td> <td>42,220 部</td> </tr> </tbody> </table>	配布先	個所	リーフレット	ちらし	保健所	528	10,560 部	10,560 部	自治体	110	2,370 部	2,370 部	地方環境事務所	10	110 部	110 部	これまでに医学的資料の提出のあった医療機関	1,452	29,180 部	29,180 部	計	2,100	42,220 部	42,220 部
配布先	個所	リーフレット	ちらし																						
保健所	528	10,560 部	10,560 部																						
自治体	110	2,370 部	2,370 部																						
地方環境事務所	10	110 部	110 部																						
これまでに医学的資料の提出のあった医療機関	1,452	29,180 部	29,180 部																						
計	2,100	42,220 部	42,220 部																						
<p>2.広報の実施 (1)一般を対象とした広報</p>	<p>① 新聞による広報 ア. 全国紙 読売新聞、朝日新聞、毎日新聞 イ. 地方紙 (平成 24 年度末時点で認定者数 200 件以上の都道府県の地方紙) 北海道新聞、埼玉新聞、千葉新聞、東京新聞、神奈川新聞、静岡新聞、中日新聞、神戸新聞、産経新聞大阪本社、中国新聞、西日本新聞 *このうち、読売新聞、朝日新聞、毎日新聞、北海道新聞、東京新聞、静岡新聞、中日新聞、神戸新聞、産経新聞大阪本社版、中国新聞、西日本新聞において、読者アンケートによる効果測定を行った。</p> <p>② 交通広告による広報 ア. 首都圏のJRへのポスター掲載(まど上)(平成 25 年 11 月) イ. 関西私鉄(京阪電車)へのポスター掲載(ドア横)(平成 25 年 11 月)</p> <p>③ インターネットを活用した広報 ア.ホームページでの情報提供 受付・認定等状況 等 「アスベスト(石綿)健康被害(救済給付)」のアクセス数 69,642 件 イ.リスティング広告の実施 検索ワードを活用し機構石綿トップページへのアクセスを促す Yahoo!(平成 25 年 9 月～12 月) ウ.EIC ネットを活用したバナー広告の実施(平成 26 年 2 月～3 月)</p>																								

(2)患者、家族を対象とした広報	<p>一般向け医療雑誌へ広報を掲載 「ケアマネジメント」、「がんサポート」、「訪問看護と介護」</p>																																																				
(3)医師等医療関係者を対象とした広報	<p>① 学会セミナーの開催(11箇所)</p>																																																				
	<table border="1"> <thead> <tr> <th>学会名</th> <th>開催日</th> <th>場所</th> <th>参加者</th> </tr> </thead> <tbody> <tr> <td>第54回日本臨床細胞学会</td> <td>6/1(土)</td> <td>グランドプリンスホテル高輪</td> <td>378名</td> </tr> <tr> <td>第102回日本病理学会総会</td> <td>6/6(木)</td> <td>ロイトン札幌/さっぽろ芸文館</td> <td>63名</td> </tr> <tr> <td>第54回日本婦人科腫瘍学会学術講演会</td> <td>7/20(土)</td> <td>ホテルグランパシフィック LE DAIBA</td> <td>58名</td> </tr> <tr> <td>第20回石綿・中皮腫研究会</td> <td>9/28(土)</td> <td>(公財)がん研究会がん研究所 吉田講堂</td> <td>70名</td> </tr> <tr> <td>第71回日本呼吸器学会・日本結核病学会九州支部 秋季学術講演会</td> <td>10/11(金)</td> <td>パピヨン 24</td> <td>45名</td> </tr> <tr> <td>第67回国立病院総合医学会</td> <td>11/8(金)</td> <td>石川県立音楽堂/ホテル日航金沢 他</td> <td>79名</td> </tr> <tr> <td>第61回日本職業・災害医学会学術大会</td> <td>12/1(日)</td> <td>学術総合センター</td> <td>97名</td> </tr> <tr> <td>第82回日本呼吸器学会近畿地方会/第112回日本結核病学会近畿地方会</td> <td>12/7(土)</td> <td>千里ライフサイエンスセンター</td> <td>91名</td> </tr> <tr> <td>第28回日本がん看護学会学術集会</td> <td>2/8(土)</td> <td>朱鷺メッセ等</td> <td>82名</td> </tr> <tr> <td>第21回日本CT検診学会学術集会</td> <td>2/14(金)</td> <td>京葉銀行プラザ</td> <td>108名</td> </tr> <tr> <td>第54回日本呼吸器学会九州支部学術集会/第37回日本呼吸器内視鏡学会九州支部総会</td> <td>2/28(金)</td> <td>ホルトホール大分</td> <td>32名</td> </tr> <tr> <td colspan="3" style="text-align: right;">計</td> <td>1,103名</td> </tr> </tbody> </table>	学会名	開催日	場所	参加者	第54回日本臨床細胞学会	6/1(土)	グランドプリンスホテル高輪	378名	第102回日本病理学会総会	6/6(木)	ロイトン札幌/さっぽろ芸文館	63名	第54回日本婦人科腫瘍学会学術講演会	7/20(土)	ホテルグランパシフィック LE DAIBA	58名	第20回石綿・中皮腫研究会	9/28(土)	(公財)がん研究会がん研究所 吉田講堂	70名	第71回日本呼吸器学会・日本結核病学会九州支部 秋季学術講演会	10/11(金)	パピヨン 24	45名	第67回国立病院総合医学会	11/8(金)	石川県立音楽堂/ホテル日航金沢 他	79名	第61回日本職業・災害医学会学術大会	12/1(日)	学術総合センター	97名	第82回日本呼吸器学会近畿地方会/第112回日本結核病学会近畿地方会	12/7(土)	千里ライフサイエンスセンター	91名	第28回日本がん看護学会学術集会	2/8(土)	朱鷺メッセ等	82名	第21回日本CT検診学会学術集会	2/14(金)	京葉銀行プラザ	108名	第54回日本呼吸器学会九州支部学術集会/第37回日本呼吸器内視鏡学会九州支部総会	2/28(金)	ホルトホール大分	32名	計			1,103名
学会名	開催日	場所	参加者																																																		
第54回日本臨床細胞学会	6/1(土)	グランドプリンスホテル高輪	378名																																																		
第102回日本病理学会総会	6/6(木)	ロイトン札幌/さっぽろ芸文館	63名																																																		
第54回日本婦人科腫瘍学会学術講演会	7/20(土)	ホテルグランパシフィック LE DAIBA	58名																																																		
第20回石綿・中皮腫研究会	9/28(土)	(公財)がん研究会がん研究所 吉田講堂	70名																																																		
第71回日本呼吸器学会・日本結核病学会九州支部 秋季学術講演会	10/11(金)	パピヨン 24	45名																																																		
第67回国立病院総合医学会	11/8(金)	石川県立音楽堂/ホテル日航金沢 他	79名																																																		
第61回日本職業・災害医学会学術大会	12/1(日)	学術総合センター	97名																																																		
第82回日本呼吸器学会近畿地方会/第112回日本結核病学会近畿地方会	12/7(土)	千里ライフサイエンスセンター	91名																																																		
第28回日本がん看護学会学術集会	2/8(土)	朱鷺メッセ等	82名																																																		
第21回日本CT検診学会学術集会	2/14(金)	京葉銀行プラザ	108名																																																		
第54回日本呼吸器学会九州支部学術集会/第37回日本呼吸器内視鏡学会九州支部総会	2/28(金)	ホルトホール大分	32名																																																		
計			1,103名																																																		
(4)特定業種に向けた広報	<p>② 医療関係者向け雑誌へ広告を掲載 「医学のあゆみ1月18日号」、「週刊日本医事新報2月1日号」、「臨床画像2月号」、「画像診断2月号」、「病理と臨床2月号」、「日本胸部臨床2月号」</p> <p>特定業種向け雑誌・専門新聞への広告の掲載 「建通新聞2月4日号」(建設業) 「ボイラ・ニュース2月号」(電気設備業)</p>																																																				

3.申請者等への相談の実施			
(1)窓口相談、フリーダイヤル	<p>本部、支部において窓口相談、フリーダイヤル受付を行った。</p> <ul style="list-style-type: none"> ・窓口相談:31件(平成24年度 53件) ・フリーダイヤル:7,553件(平成24年度 9,624件) 		
(2)住民相談会に代わる取組の実施	<ul style="list-style-type: none"> ・「第13回あきたエコ&リサイクルフェスティバル」 ・「琉球新報社が地域住民に対して行う健康に関する講演会」 		
(3)保健所説明会の実施	<p>保健所等窓口担当者向け説明会を9ブロック及び自治体単独5か所で開催した。説明会では、改訂した手引・パンフレット等の配布と新しい判定基準の説明を丁寧に行うとともに、各労働局による労災保険制度、顧問医師等による医学的情報の説明を行った。</p>		
(4)自治体主催の石綿健康被害救済制度担当者研修会への講師派遣	自治体名	平成25年度	平成24年度
	千葉県	51名	155名
	埼玉県	21名	29名
	群馬県	39名	61名
	栃木県	-	7名
	大阪市	26名	-
	神戸市	17名	-
	香川県	31名	53名
	計	185名	305名

10-(7) 不服審査請求事務について

(1) 概要

法に基づき機構が行った認定又は救済給付の支給に係る処分について不服がある場合、当該処分を受けた者は、公害健康被害補償不服審査会に対し審査請求をすることができる。(法第75条)

(2) 件数

平成26年3月31日現在の不認定件数及び審査請求件数は、下表のとおり。

(単位:件)

申請等区分	指定疾病	不認定件数	裁決件数				取下げ 件数	審査会 未処理件数	合計
			請求却下	処分取消	請求棄却	計			
認定申請	中皮腫	479	1	11	26	38	9	12	59
	肺がん	579	2	1	10	13	1	3	17
	石綿肺	92	0	1	1	2	2	2	6
	びまん性 胸膜肥厚	76	1	0	2	3	1	2	6
	その他	114	0	0	3	3	0	0	3
	計	1,340	4	13	42	59	13	19	91
施行前死亡者に 係る特別遺 族弔慰金等請 求	中皮腫	53	0	2	6	8	1	1	10
	肺がん	393	0	1	18	19	0	3	22
	石綿肺	13	0	1	0	1	1	0	2
	びまん性 胸膜肥厚	8	0	0	0	0	0	0	0
	その他	10	0	0	4	4	0	0	4
	計	477	0	4	28	32	2	4	38
未申請死亡者に 係る特別遺 族弔慰金等請 求	中皮腫	159	2	0	17	19	0	4	23
	肺がん	95	1	0	2	3	0	3	6
	石綿肺	21	0	0	1	1	0	2	3
	びまん性 胸膜肥厚	21	1	0	0	1	0	1	2
	その他	3	0	0	0	0	0	0	0
	計	299	4	0	20	24	0	10	34
決定医療費等に 係るもの	—	—	0	0	2	2	0	0	2
合計		2,116	8	17	92	117	15	33	165

(3) 審査請求件数 経年変化

(単位:件)

	平成18年度	平成19年度	平成20年度	平成21年度	平成22年度	平成23年度	平成24年度	平成25年度	累計
認定申請	10	22	8	8	7	10	8	18	91
施行前弔慰金	6	15	6	4	0	2	4	1	38
未申請弔慰金	-	-	0	6	10	6	9	3	34
その他	-	-	-	1	1	0	0	0	2
計	16	37	14	19	18	18	21	22	165

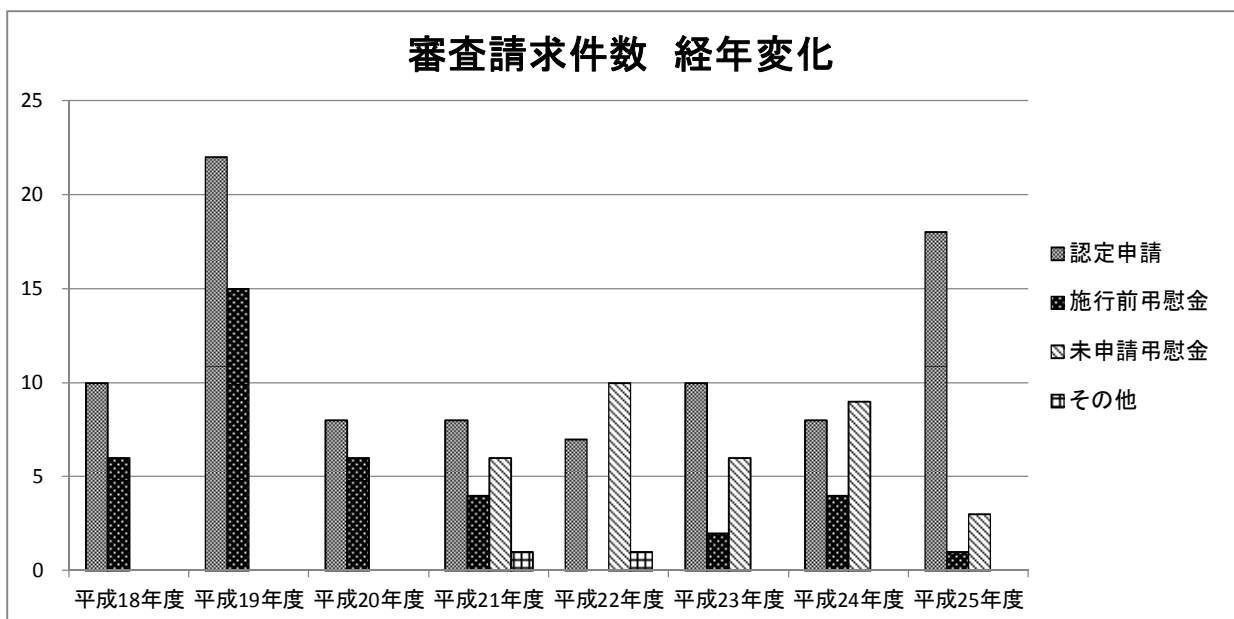

<お問い合わせ先>

独立行政法人 環境再生保全機構

石綿健康被害救済部

〒212-8554

神奈川県川崎市幸区大宮町1310番 ミューザ川崎セントラルタワー9階

TEL : 044-520-9615

FAX : 044-520-2193

Web : <http://www.erca.go.jp>

2014年 9月

リサイクル適性 (A)

この印刷物は、印刷用の紙へリサイクルできます。

○この印刷物は、国等による環境物品等の調達の推進等に関する法律（グリーン購入法）に基づく基本方針の判断の基準を満たす紙を使用しています。

○リサイクル適正の表示

この印刷物はAランクの資材のみを使用しており、印刷用の紙にリサイクルできます。



この印刷物はソイインキを使用しています。