平成30年度
石綿健康被害救済制度運用に係る統計資料



独立行政法人 環境再生保全機構

石綿健康被害救済部

<目次>

1 概要

1-1(1) 石綿健康被害救済制度の概要	1
1-1(2) 申請・請求受付状況(平成30年度、累計)	4
1-1(3) 認定等の状況(平成30年度、累計)	8
1-1(4) 申請・請求から認定等までの処理期間の状況(平成30年度)	17
1-1(5) 救済給付支給状況(平成30年度、累計)	18
1-1(6) 支給までの処理期間の状況(平成30年度)	20

2 申請・請求の受付状況

2-1(1) 申請・請求状況	21
2-1(2) 受付機関別 受付状況	22
2-1(3) 月別・申請疾病別 申請状況	23

3 療養者に係る申請及び認定等の状況

3-1(1) 療養者に係る申請及び認定等件数	25
3-1(2) 平成30年度 療養者に係る月別・認定疾病別 認定状況	28
3-1(3) 療養者に係る申請時年齢階層別・認定疾病別・性別 認定状況(労災等認定件数を含む・除く)	29
3-1(4) 制度発足～平成30年度累計 療養者に係る中皮腫部位別・性別 認定状況(労災等認定件数を含む・除く)	33

4 未申請死亡者に係る請求及び認定等の状況

4-1(1) 未申請死亡者に係る請求及び認定等件数	35
4-1(2) 平成30年度 未申請死亡者に係る月別・認定疾病別 認定状況	38
4-1(3) 未申請死亡者に係る死亡年齢階層別・認定疾病別・性別 認定状況(労災等認定件数を含む・除く)	39
4-1(4) 制度発足～平成30年度累計 未申請死亡者に係る中皮腫部位別・性別 認定状況(労災等認定件数を含む・除く)	43

5 施行前死亡者に係る請求及び認定等の状況

5-1(1) 施行前死亡者に係る請求及び認定等件数	45
5-1(2) 平成30年度 施行前死亡者に係る月別・認定疾病別 認定状況	48
5-1(3) 施行前死亡者に係る死亡年齢階層別・認定疾病別・性別 認定状況(労災等認定件数を含む・除く)	49
5-1(4) 制度発足～平成30年度累計 施行前死亡者に係る中皮腫部位別 認定状況	53

6 都道府県別 受付・認定状況

6-1(1) 都道府県別 申請・請求状況	54
6-1(2) 都道府県別 認定状況(労災等認定件数を含む・除く)	56
6-1(3) 療養者に係る都道府県別・認定疾病別・性別 認定状況(労災等認定件数を含む・除く)	60
6-1(4) 未申請死亡者に係る都道府県別・認定疾病別・性別 認定状況(労災等認定件数を含む・除く)	64
6-1(5) 施行前死亡者に係る都道府県別・認定疾病別・性別 認定状況(労災等認定件数を含む・除く)	68

7 死亡年別 認定者の状況

7-1) 療養者に係る死亡年別・認定疾病別・性別 認定状況(労災等認定件数を含む・除く).....	72
7-2) 未申請死亡者に係る死亡年別・認定疾病別・性別 認定状況(労災等認定件数を含む・除く).....	73
7-3) 施行前死亡者に係る死亡年別・認定疾病別・性別 認定状況(労災等認定件数を含む・除く).....	74
7-4) 認定者に係る死亡年別・指定疾病別・性別状況(労災等認定件数を含む・除く).....	76
7-5) 各制度における中皮腫の認定等の状況(死亡年別).....	78

8 認定等の処理期間の状況

8-1) 療養者の申請についての処理期間の状況.....	79
8-2) 未申請死亡者の請求についての処理期間の状況.....	80
8-3) 施行前死亡者の請求についての処理期間の状況.....	81

9 救済給付

9-1) 医療費等給付の説明.....	82
9-2) 救済給付の支給状況.....	83
9-3) 支給までの処理期間状況.....	84
9-4) 平成30年度 医療費(償還払い)月別支給状況.....	85
9-5) 平成30年度 医療費(現物給付)月別支給状況.....	85
9-6) 平成30年度 医療費(償還払い+現物給付)月別支給状況.....	86
9-7) 平成30年度 療養手当 月別支給状況.....	86
9-8) 平成30年度 葬祭料 月別支給状況.....	87
9-9) 平成30年度 特別遺族弔慰金・特別葬祭料 月別支給状況.....	87
9-10) 平成30年度 救済給付調整金 月別支給状況.....	88

10 業務の実施状況

10-1) 平成30年度 フリーダイヤル件数.....	89
10-2) 石綿トップページ(機構ホームページ内) アクセス件数.....	90
10-3) 各種アンケート結果概要.....	91
10-4) ホームページ公表・報道発表概要.....	95
10-5) 保健所担当者向け説明会開催一覧及びアンケート結果.....	96
10-6) 平成30年度 広報実績一覧.....	97
10-7) 不服審査請求事務について.....	101

1 概要

1－(1)石綿健康被害救済制度の概要

1. 石綿健康被害救済制度

石綿健康被害救済制度(以下「本制度」または「制度」という。)は、石綿による健康被害の救済に関する法律(以下「法」という。)に基づき、石綿を吸入することにより指定疾病にかかった方及びそのご遺族等で労災等^[注]による補償の対象とならない方に対して救済給付を支給するものであり、法の施行とともに、平成 18 年 3 月 27 日に発足した。

[注]労災等

本資料においては、次の①及び②の制度等を指して「労災等」という。

① 業務に関連して石綿により健康被害を受けた方に対する補償制度

業務に関連して石綿を吸入することによる健康被害を受けた方に対する補償制度として、労働者災害補償保険制度、国家公務員災害補償制度、地方公務員災害補償制度、旧 3 公社(日本国有鉄道、日本専売公社、日本電信電話公社)の災害補償制度、船員保険制度等がある。これらにより補償を受けられる方は、並行して申請することは可能であるが、両方で認定された場合には、救済給付の支給額の調整が行われる。

② 時効によって労働者災害補償保険法の遺族補償給付の受給権が消滅した方に対する法に基づく措置

労働者災害補償保険法の規定による遺族補償給付を受ける権利が時効によって消滅した方については、法に基づき「特別遺族給付金」が支給される。この場合、法に基づく救済給付は受けることができない。

2. 指定疾病

指定疾病としては、当初(平成 18 年 3 月 27 日から)、中皮腫及び肺がんが定められ、平成 22 年 5 月 26 日に公布された石綿による健康被害の救済に関する法律施行令の一部を改正する政令(以下「改正政令」という。)により、同年 7 月 1 日から、著しい呼吸機能障害を伴う石綿肺(以下「石綿肺」という。)及び著しい呼吸機能障害を伴うびまん性胸膜肥厚(以下「びまん性胸膜肥厚」という。)が追加された。

3. 救済給付

石綿による健康被害の救済のため支給される給付の種類には、次のものがある。

(1)療養中の方(下記5の(1)の認定を受けた方)に

- ①医療費
- ②療養手当

(2)療養中の方(下記5の(1)の認定を受けた方)がお亡くなりになった場合にそのご遺族等に

- ①葬祭料
- ②救済給付調整金(療養中の方に支給した医療費と療養手当の合計額が特別遺族弔慰金の額に満たない場合に支給)

(3)ご遺族(下記5(2)の認定を受けた方)に

- ①特別遺族弔慰金
- ②特別葬祭料

4. 申請・請求

本制度に基づき救済給付(上記3の(1)及び(3))を受けるには、認定の申請等を行わなければならない。申請等の受付は、独立行政法人環境再生保全機構(以下「機構」という。)、環境省地方環境事務所、保健所等で行われる。

- ① 療養中の方が本制度に基づく医療費等の支給を受けるには、機構に対して、石綿を吸入することにより指定疾病にかかった旨の認定の申請を行う。
- ② 法の施行前(中皮腫及び肺がんの場合)または改正政令の施行前(石綿肺及びびまん性胸膜肥厚の場合)にお亡くなりになった方のご遺族が特別遺族弔慰金及び特別葬祭料(以下「特別遺族弔慰金等」という。)の支給を受けるには、機構に対して、施行前死亡者に係る特別遺族弔慰金等の請求を行う。
- ③ 認定の申請を行わないで法の施行後(中皮腫及び肺がんの場合)または改正政令の施行後(石綿肺及びびまん性胸膜肥厚の場合)にお亡くなりになった方のご遺族が特別遺族弔慰金等の支給を受けるには、機構に対して、未申請死亡者に係る特別遺族弔慰金等の請求を行う。

[注]本資料において、上記①、②及び③の申請・請求については、それぞれ「療養者に係る認定申請」(または「療養者」と省略)、「施行前死亡者に係る特別遺族弔慰金等請求」(または「施行前死亡者」と省略)及び「未申請死亡者に係る特別遺族弔慰金等」(または「未申請死亡者」と省略)と表記している。

5. 認定

(1)療養者に対する認定

上記4の①の申請者は、機構により、石綿を吸入することによって指定疾病にかかったと認定された場合、医療費等の支給を受ける。

(2)ご遺族に対する認定

上記4の②及び③の請求者は、お亡くなりになった方の死亡原因が石綿を吸入することによってかかった指定疾病であって、特別遺族弔慰金等の支給を受けるとの認定を受けた場合、特別遺族弔慰金等の支給を受ける。

[注]本資料は、平成31年4月4日時点のデータに基づいて作成しており、平成29年度以前の統計資料の数値と合わないことがあるが、これは新たな資料が提出された再審査等に基づく処分件数によるものである。

6. 医学的判定

機構は、認定に当たって、医学的判定を要する事項について、環境大臣に判定を申し出ることとされている。

環境大臣は、機構から判定の申出があったときは、中央環境審議会の意見を聴いて判定を行い、その結果を機構に通知する。

中央環境審議会には、この医学的判定に係る調査審議を行うため、石綿健康被害判定小委員会(以下「判定小委員会」という。)が設置されている。また、判定小委員会の審議を円滑にするため、判定小委員会審査分科会(中皮腫及び肺がんに係る案件)及び判定小委員会石綿肺等審査分科会(石綿肺及びびまん性胸膜肥厚に係る案件)(以下「審査分科会」という。)において、事前に医学的判定に係る整理が行われている。

1－(2)申請・請求受付状況(平成30年度、累計)

① 申請・請求区分別 受付状況

《平成30年度》

本制度における平成30年度の受付件数の総数は1,303件であった。

申請・請求区分別にみると、療養者に係る認定申請1,028件、未申請死亡者に係る特別遺族弔慰金等請求258件、施行前死亡者に係る特別遺族弔慰金等請求17件であった。

前年度と比べて療養者及び未申請死亡者の受付件数が増加した主な理由は、従来から実施している一般への広報や医師・医療機関に対する周知等の取組を継続していることに加え、平成29年度から、医療関係団体等の協力を得て医療関係者に対する制度周知の強化を図っていることによるものと考えられる。

《制度発足～平成30年度末累計》

制度発足(平成18年3月27日)から平成30年度末までの受付件数の総数は18,793件となっている。

申請・請求区分別にみると、療養者に係る認定申請12,314件、未申請死亡者に係る特別遺族弔慰金等請求1,975件、施行前死亡者に係る特別遺族弔慰金等請求4,504件であった。

なお、平成20年度の施行前死亡者に係る特別遺族弔慰金等請求の受付件数が多い理由は、機構が当該年度に実施した、地方自治体の保管する死亡小票で法施行前に中皮腫で死亡された方を抽出し、制度または労災等の給付を受けていない方に対し、制度を周知する事業(以下「機構周知事業」という。)によるものと考えられる。

また、平成23、24年度の施行前死亡者に係る特別遺族弔慰金等請求の受付件数が前年度に対して増加しているのは、平成23年度に、厚生労働省が環境省及び機構と協力して、法務局などに保管されている死亡届を基に、平成7年から平成17年までに中皮腫で死亡された方の情報を収集し、これらの方のうち労災等の給付を受けていない方に対して、労災保険制度の周知に併せて救済制度の周知を行ったことによるものと考えられる。

また、平成27年度以降、申請・請求受付件数が増加している主な理由は、テレビCM及び新聞広告を中心とする広報や、医師・医療機関等に対する制度周知の取組を着実に継続し、積み重ねてきたことによるものと考えられる。

【表 1】申請・請求区分別 受付件数(注)の推移 (単位:件)

	療養者	未申請死亡者	施行前死亡者	計	対前年度比
平成 18 年度	1,744	—	2,181	3,925	—
平成 19 年度	1,073	—	352	1,425	▲63.7%
平成 20 年度	992	120	962	2,074	45.5%
平成 21 年度	787	184	274	1,245	▲40.0%
平成 22 年度	864	161	155	1,180	▲5.2%
平成 23 年度	783	150	220	1,153	▲2.3%
平成 24 年度	811	192	231	1,234	7.0%
平成 25 年度	788	195	35	1,018	▲17.5%
平成 26 年度	760	141	19	920	▲9.6%
平成 27 年度	868	159	19	1,046	13.7%
平成 28 年度	861	197	23	1,081	3.3%
平成 29 年度	955	218	16	1,189	10.0%
平成 30 年度	1,028	258	17	1,303	9.6%
累計	12,314	1,975	4,504	18,793	

(注)受付件数は機構受付日で整理したものである。

【グラフ 1】申請・請求区分別 受付件数 経年変化 (単位:件)

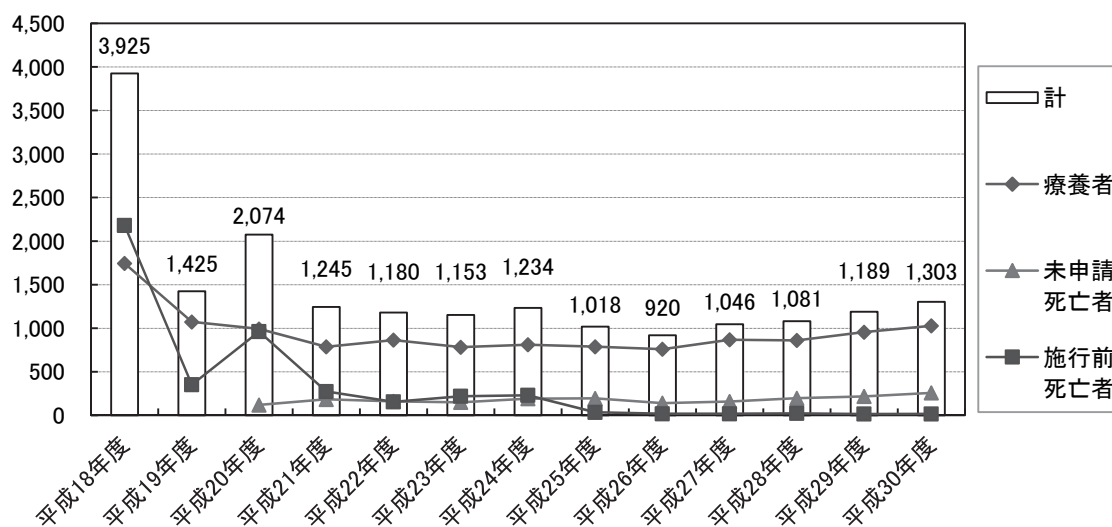

② 疾病別 受付状況

《平成 30 年度》

平成 30 年度の受付件数を申請疾病別にみると、中皮腫による申請・請求が 934 件(前年度:901 件)、肺がんによる申請・請求が 245 件(前年度:184 件)、びまん性胸膜肥厚による申請・請求が 74 件(前年度:48 件)と前年度と比べて増加している。

《制度発足～平成 30 年度末累計》

制度発足から平成 30 年度末までの受付件数を申請疾病別にみると、中皮

腫が 13,983 件、肺がんが 3,661 件、石綿肺が 433 件、びまん性胸膜肥厚が 399 件、その他(注)が 317 件となっている。

(注)その他:申請時に疾病名が明らかでなかったもの、指定疾病以外で申請のあったものなど。

【表 2】申請疾病別 受付件数の推移

(単位:件)

	中皮腫	肺がん	石綿肺	びまん性胸膜肥厚	その他	計
平成 18 年度	2,954	877	-	-	94	3,925
平成 19 年度	1,021	356	-	-	48	1,425
平成 20 年度	1,631	391	-	-	52	2,074
平成 21 年度	971	258	-	-	16	1,245
平成 22 年度	794	251	78	50	7	1,180
平成 23 年度	829	216	53	37	18	1,153
平成 24 年度	940	195	46	36	17	1,234
平成 25 年度	735	188	37	39	19	1,018
平成 26 年度	691	154	36	26	13	920
平成 27 年度	772	170	45	46	13	1,046
平成 28 年度	810	176	42	43	10	1,081
平成 29 年度	901	184	52	48	4	1,189
平成 30 年度	934	245	44	74	6	1,303
累計	13,983	3,661	433	399	317	18,793

【グラフ 2】申請疾病別 受付件数 経年変化

(単位:件)

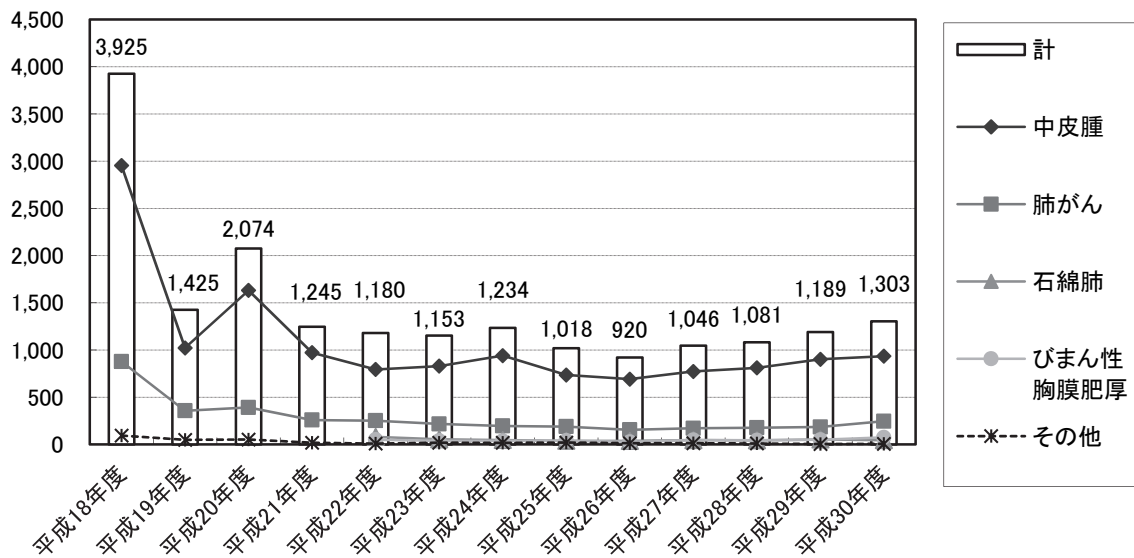

③ 受付機関別 受付状況

平成 30 年度の受付機関別の受付状況をみると、機構本部での受付が最も多く 58.6%となっている一方、保健所等による受付も 36.1%を占めており、保健所等の役割は非常に大きい。平成 18 年度から平成 30 年度までの累計割合は、保

健所等での受付が 47.6%、機構本部での受付が 40.3%、地方環境事務所での受付が 8.4%となっている。

【表 3】受付機関別 受付状況の割合の推移

	機構本部	機構大阪支部	保健所等	地方環境事務所
平成 18 年度	35.1%	9.2%	38.4%	17.3%
平成 19 年度	30.7%	7.4%	55.6%	5.3%
平成 20 年度	23.4%	2.0%	69.1%	5.5%
平成 21 年度	32.0%	4.6%	56.9%	6.5%
平成 22 年度	31.4%	4.1%	58.2%	6.4%
平成 23 年度	33.6%	3.2%	57.1%	6.1%
平成 24 年度	40.0%	2.9%	52.4%	4.7%
平成 25 年度	48.7%	0.1%	44.8%	6.4%
平成 26 年度	48.5%	-(注)	44.5%	7.1%
平成 27 年度	51.7%	-(注)	40.4%	7.8%
平成 28 年度	61.0%	-(注)	34.0%	5.1%
平成 29 年度	61.2%	-(注)	33.1%	5.6%
平成 30 年度	58.6%	-(注)	36.1%	5.3%
累計割合	40.3%	3.7%	47.6%	8.4%

(注)機構大阪支部は平成 25 年 6 月末で廃止。

④ 都道府県別 受付状況

《平成 30 年度》

平成 30 年度の受付状況を見ると、最も受付件数の多かった都道府県は大阪府の 138 件で、続いて兵庫県 131 件、東京都 119 件であった。

《制度発足～平成 30 年度末累計》

制度発足から平成 30 年度末までの受付件数を見ると、最も受付件数の多かった都道府県は大阪府の 2,098 件で、続いて兵庫県 1,916 件、東京都 1,592 件であった。

平成 30 年度及び制度発足からの累計いずれの場合においても、大都市圏を構成する都府県からの受付が多かった。

【表 4】上位 5 都道府県別の受付状況

平成 30 年度			制度発足～平成 30 年度 累計		
	都道府県	受付件数(件)		都道府県	受付件数(件)
1	大阪府	138	1	大阪府	2,098
2	兵庫県	131	2	兵庫県	1,916
3	東京都	119	3	東京都	1,592
4	埼玉県	90	4	神奈川県	1,268
5	神奈川県	87	5	埼玉県	1,088

1－(3)認定等の状況(平成30年度、累計)

① 申請・請求区分別 認定状況

《平成30年度》

平成30年度の認定の総数は1,126件^(注)であった。

申請・請求区分別にみると、療養者に係る認定申請919件、未申請死亡者に係る特別遺族弔慰金等請求が194件、施行前死亡者に係る特別遺族弔慰金等請求13件であり、全申請・請求区分において前年度より増加している。

(注)平成30年度分の認定件数については、新たな資料が提出された再審査等に基づく処分件数を含む。

《制度発足～平成30年度末累計》

制度発足から平成30年度末までの認定件数の総数は14,012件であった。

申請・請求区分別にみると、療養者に係る認定申請9,110件、未申請死亡者に係る特別遺族弔慰金等請求1,283件、施行前死亡者に係る特別遺族弔慰金等請求3,619件となっている。なお、平成21年度に認定件数が多い理由は、平成20年度に機構が実施した周知事業(保健所等も協力)によるものと考えられる。また、平成24年度に認定件数が多い理由は、平成23年度に厚生労働省が法施行前の中皮腫死亡者の遺族に対して実施した労災等の周知事業(機構も協力)によるものと考えられる。

【表 5】申請・請求区分別 認定件数の推移

(単位:件)

	療養者	未申請死亡者	施行前死亡者	計	対前年度比
平成 18 年度	799	—	1,587	2,386	—
平成 19 年度	642	—	324	966	▲ 59.5 %
平成 20 年度	708	7	485	1,200	24.2 %
平成 21 年度	574	138	628	1,340	11.7 %
平成 22 年度	643	91	106	840	▲ 37.3 %
平成 23 年度	610	94	73	777	▲ 7.5 %
平成 24 年度	703	118	317	1,138	46.5 %
平成 25 年度	639	150	35	824	▲ 27.6 %
平成 26 年度	599	87	13	699	▲ 15.2 %
平成 27 年度	695	109	11	815	16.6 %
平成 28 年度	786	147	17	950	16.6 %
平成 29 年度	793	148	10	951	0.1 %
平成 30 年度	919	194	13	1,126	18.4 %
累計	9,110	1,283	3,619	14,012	

【グラフ 3】申請・請求区分別 認定件数 経年変化

(単位:件)

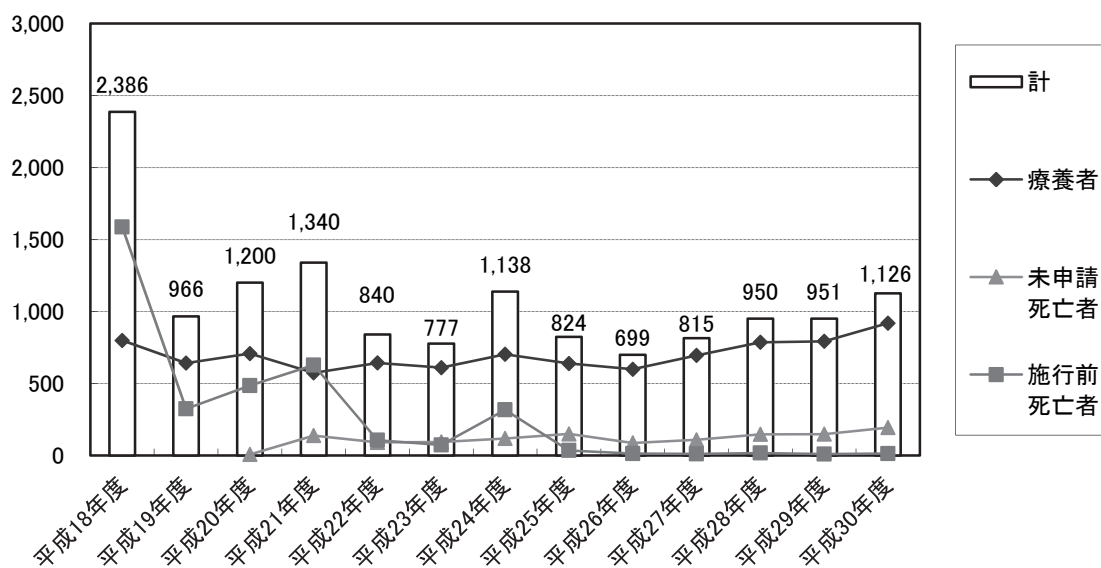

② 労災等との重複状況(申請・請求区分別)

《平成 30 年度》

平成 30 年度被認定者 1,126 件(注)のうち、救済制度のみの認定者(A)は 1,028 件で、労災等でも認定を受けた者(B)は 98 件であった。それぞれ申請・請求区分別にみると、療養者は(A) 832 件・(B) 87 件、未申請死亡者は(A) 183 件・(B) 11 件、施行前死亡者は(A) 13 件・(B) 0 件であった。

(注)平成 30 年度分の認定件数については、新たな資料が提出された再審査等に基づく処分件数を含む。

【表 6】平成 30 年度認定者における労災等との重複状況 (単位:件)

	石綿健康被害救済制度のみ認定(A)	労災等でも認定(B)	本制度での総認定者数(A+B)
療養者	832	87	919
未申請死亡者	183	11	194
施行前死亡者	13	0	13
計	1,028	98	1,126

《制度発足～平成 30 年度末累計》

制度発足から平成 30 年度末までの認定者 14,012 件のうち、救済制度のみの認定者(A)は 11,547 件で、労災等でも認定を受けた者(B)は 2,465 件であった。それぞれ申請・請求区分別にみると、療養者は(A) 7,022 件・(B) 2,088 件、未申請死亡者は(A)1,160 件・(B) 123 件、施行前死亡者は(A) 3,365 件・(B) 254 件であった。

【表 7】制度発足～平成 30 年度末累計認定者における労災等との重複状況

(単位:件)

	石綿健康被害救済制度のみ認定(A)	労災等でも認定(B)	本制度での総認定者数(A+B)
療養者	7,022	2,088	9,110
未申請死亡者	1,160	123	1,283
施行前死亡者	3,365	254	3,619
累計	11,547	2,465	14,012

③ 疾病別 認定状況

《平成 30 年度》

平成 30 年度の認定件数(注)を認定疾病別にみると、中皮腫が 916 件、肺がんが 172 件、石綿肺が 4 件、びまん性胸膜肥厚が 34 件となっている。

(注)平成 30 年度分の認定件数については、新たな資料が提出された再審査等に基づく処分件数を含む。

《制度発足～平成 30 年度末累計》

制度発足から平成 30 年度末までの認定件数を認定疾病別にみると、中皮腫が 11,860 件、肺がんが 1,911 件、石綿肺が 78 件、びまん性胸膜肥厚が 163 件となっている。

【表 8】認定疾病別 認定件数の推移

(単位: 件)

	中皮腫	肺がん	石綿肺	びまん性胸膜肥厚	計
平成 18 年度	2,162	224	-	-	2,386
平成 19 年度	808	158	-	-	966
平成 20 年度	1,028	172	-	-	1,200
平成 21 年度	1,191	149	-	-	1,340
平成 22 年度	667	128	29	16	840
平成 23 年度	636	114	9	18	777
平成 24 年度	992	116	14	16	1,138
平成 25 年度	652	155	5	12	824
平成 26 年度	568	121	3	7	699
平成 27 年度	665	131	0	19	815
平成 28 年度	786	134	8	22	950
平成 29 年度	789	137	6	19	951
平成 30 年度	916	172	4	34	1,126
累計	11,860	1,911	78	163	14,012

【グラフ 4】認定疾病別 認定件数 経年変化

(単位: 件)

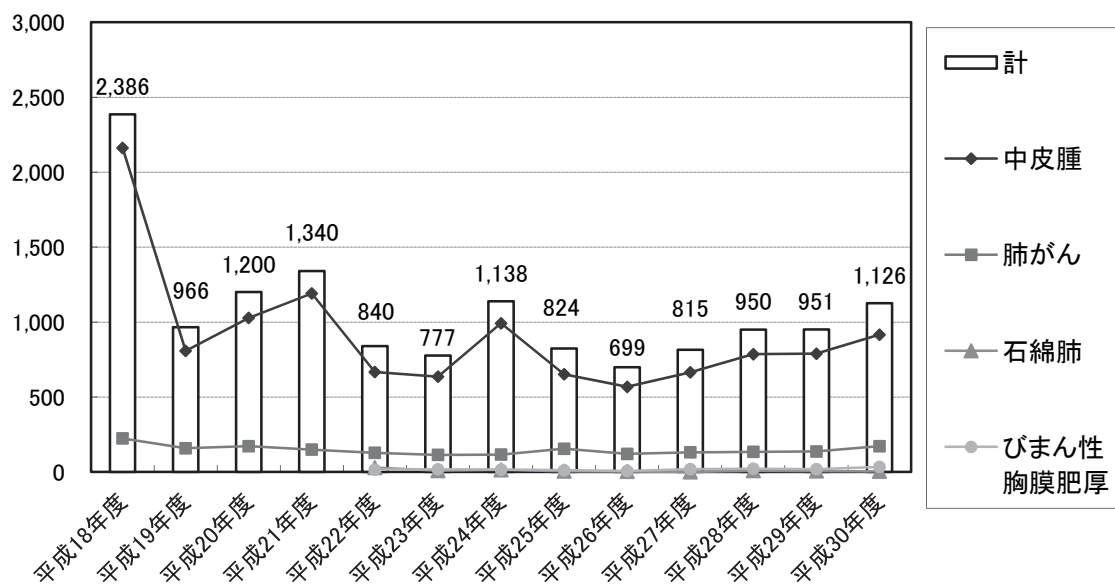

④ 療養者に係る申請時年齢別 認定状況

《平成 30 年度》

平成 30 年度の療養者に係る認定件数(注)を認定申請の申請時年齢別にみると、70～79 歳が最も多く、続いて 60～69 歳、80～89 歳の順であった。

(注)平成 30 年度分の認定件数については、新たな資料が提出された再審査等に基づく処分件数を含む。

【表 9】平成 30 年度 療養者の申請時年齢別 認定件数 (単位 上段:件)

年齢階層 (歳)	中皮腫	肺がん	石綿肺	びまん性 胸膜肥厚	計
0～9	0 0.0%	0 0.0%	0 0.0%	0 0.0%	0 0.0%
10～19	2 0.2%	0 0.0%	0 0.0%	0 0.0%	2 0.2%
20～29	2 0.2%	0 0.0%	0 0.0%	0 0.0%	2 0.2%
30～39	1 0.1%	0 0.0%	0 0.0%	0 0.0%	1 0.1%
40～49	17 1.8%	0 0.0%	0 0.0%	0 0.0%	17 1.8%
50～59	59 6.4%	2 0.2%	0 0.0%	0 0.0%	61 6.6%
60～69	208 22.6%	36 3.9%	0 0.0%	4 0.4%	248 27.0%
70～79	319 34.7%	67 7.3%	1 0.1%	15 1.6%	402 43.7%
80～89	133 14.5%	32 3.5%	2 0.2%	7 0.8%	174 18.9%
90～	11 1.2%	1 0.1%	0 0.0%	0 0.0%	12 1.3%
計	752 81.8%	138 15.0%	3 0.3%	26 2.8%	919 100.0%

【グラフ 5】平成 30 年度 療養者の申請時年齢別 認定件数内訳

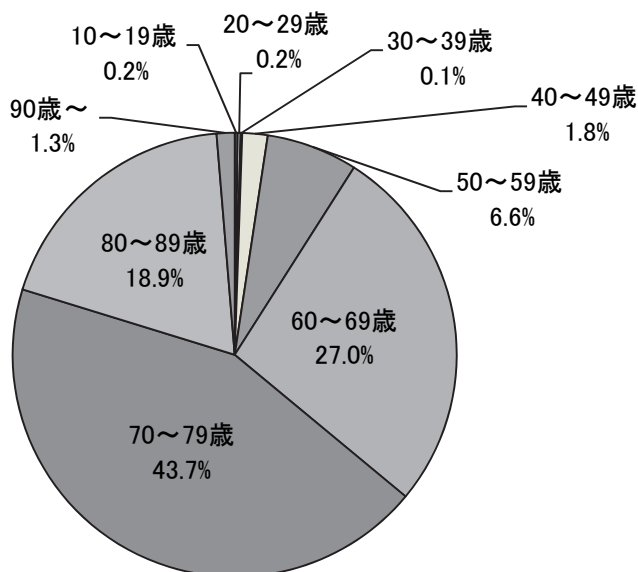

《制度発足～平成 30 年度末累計》

制度発足～平成 30 年度末までの累計の認定件数を認定申請の申請時年齢別にみると、70～79 歳が最も多く、続いて 60～69 歳、80～89 歳の順であった。

【表 10】制度発足～平成 30 年度末累計 療養者の申請時年齢別 認定件数

(単位 上段:件)

年齢階層 (歳)	中皮腫	肺がん	石綿肺	びまん性 胸膜肥厚	計
0～9	0 0.0%	0 0.0%	0 0.0%	0 0.0%	0 0.0%
10～19	4 0.0%	0 0.0%	0 0.0%	0 0.0%	4 0.0%
20～29	11 0.1%	0 0.0%	0 0.0%	0 0.0%	11 0.1%
30～39	70 0.8%	0 0.0%	0 0.0%	0 0.0%	70 0.8%
40～49	278 3.1%	5 0.1%	1 0.0%	1 0.0%	285 3.1%
50～59	845 9.3%	72 0.8%	0 0.0%	5 0.1%	922 10.1%
60～69	2,508 27.5%	463 5.1%	7 0.1%	34 0.4%	3,012 33.1%
70～79	2,690 29.5%	723 7.9%	20 0.2%	61 0.7%	3,494 38.4%
80～89	977 10.7%	226 2.5%	6 0.1%	29 0.3%	1,238 13.6%
90～	57 0.6%	15 0.2%	1 0.0%	1 0.0%	74 0.8%
累計	7,440 81.7%	1,504 16.5%	35 0.4%	131 1.4%	9,110 100.0%

【グラフ6】制度発足～平成30年度末累計 療養者の申請時年齢別 認定件数内訳

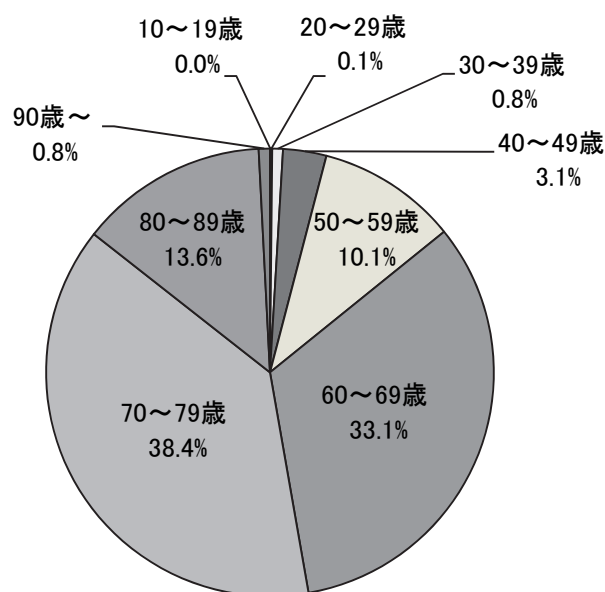

⑤ 未申請死亡者及び施行前死亡者に係る死亡年齢別 認定状況

《平成 30 年度》

平成 30 年度の未申請死亡者及び施行前死亡者に係る認定件数を死亡年齢別にみると、70～79 歳が最も多く、続いて 80～89 歳、60～69 歳の順であった。

(注)平成 30 年度分の認定件数については、新たな資料が提出された再審査等に基づく処分件数を含む。

【表 11】平成 30 年度 未申請及び施行前死亡者 死亡年齢別 認定件数

(単位 上段:件)

死亡年齢階層(歳)	中皮腫	肺がん	石綿肺	びまん性胸膜肥厚	計
0～9	0 0.0%	0 0.0%	0 0.0%	0 0.0%	0 0.0%
10～19	0 0.0%	0 0.0%	0 0.0%	0 0.0%	0 0.0%
20～29	0 0.0%	0 0.0%	0 0.0%	0 0.0%	0 0.0%
30～39	0 0.0%	0 0.0%	0 0.0%	0 0.0%	0 0.0%
40～49	2 1.0%	0 0.0%	0 0.0%	0 0.0%	2 1.0%
50～59	7 3.4%	1 0.5%	0 0.0%	0 0.0%	8 3.9%
60～69	29 14.0%	7 3.4%	0 0.0%	3 1.4%	39 18.8%
70～79	62 30.0%	13 6.3%	1 0.5%	2 1.0%	78 37.7%
80～89	55 26.6%	9 4.3%	0 0.0%	2 1.0%	66 31.9%
90～	9 4.3%	4 1.9%	0 0.0%	1 0.5%	14 6.8%
計	164 79.2%	34 16.4%	1 0.5%	8 3.9%	207 100.0%

【グラフ 7】平成 30 年度 未申請及び施行前死亡者死亡年齢別 認定件数内訳

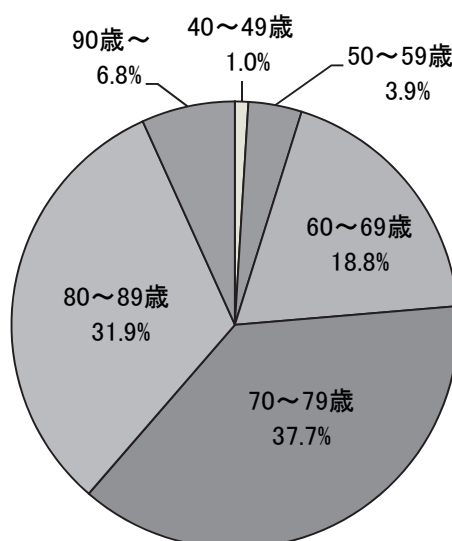

《制度発足～平成 30 年度末累計》

制度発足～平成 30 年度末までの累計の認定件数を未申請死亡者及び施行前死亡者の死亡年齢別にみると、70～79 歳が最も多く、続いて 60～69 歳、80～89 歳の順であった。

【表 12】制度発足～平成 30 年度末累計

未申請及び施行前死亡者 死亡年齢別 認定件数

(単位 上段:件)

死亡年齢階層(歳)	中皮腫	肺がん	石綿肺	びまん性胸膜肥厚	計
0～9	1 0.0%	0 0.0%	0 0.0%	0 0.0%	1 0.0%
10～19	5 0.1%	0 0.0%	0 0.0%	0 0.0%	5 0.1%
20～29	16 0.3%	0 0.0%	0 0.0%	0 0.0%	16 0.3%
30～39	56 1.1%	0 0.0%	0 0.0%	0 0.0%	56 1.1%
40～49	251 5.1%	4 0.1%	0 0.0%	0 0.0%	255 5.2%
50～59	596 12.2%	18 0.4%	3 0.1%	0 0.0%	617 12.6%
60～69	1,138 23.2%	117 2.4%	7 0.1%	6 0.1%	1,268 25.9%
70～79	1,451 29.6%	162 3.3%	20 0.4%	11 0.2%	1,644 33.5%
80～89	779 15.9%	91 1.9%	11 0.2%	14 0.3%	895 18.3%
90～	127 2.6%	15 0.3%	2 0.0%	1 0.0%	145 3.0%
累計	4,420 90.2%	407 8.3%	43 0.9%	32 0.7%	4,902 100.0%

【グラフ 8】制度発足～平成 30 年度末累計

未申請及び施行前死亡者 死亡年齢別 認定件数内訳

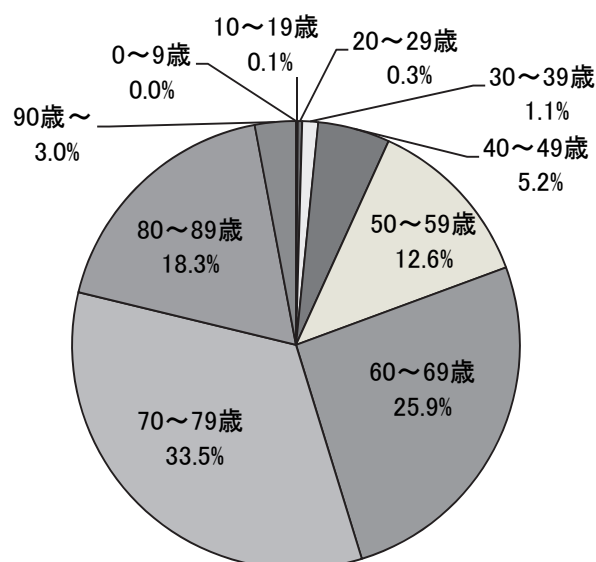

⑥ 都道府県別 認定状況

《平成 30 年度》

平成 30 年度の認定状況をみると、最も認定件数の多かった都道府県は大阪府の 122 件で、続いて兵庫県 112 件、東京都 109 件であった。

《制度発足～平成 30 年度末累計》

制度発足から平成 30 年度末までの認定件数をみると、最も認定件数の多かった都道府県は大阪府の 1,566 件で、続いて兵庫県 1,448 件、東京都 1,215 件であった。

受付状況と同様に、いずれの集計においても大都市圏を有する都府県の認定が多かった。

【表 13】上位 5 都道府県別の認定状況

平成 30 年度			制度発足～平成 30 年度末 累計		
	都道府県	認定件数(件)		都道府県	認定件数(件)
1	大阪府	122	1	大阪府	1,566
2	兵庫県	112	2	兵庫県	1,448
3	東京都	109	3	東京都	1,215
4	埼玉県	81	4	神奈川県	898
5	愛知県	71	5	埼玉県	819

1-(4) 申請・請求から認定等までの処理期間の状況(平成 30 年度)

申請・請求されてから認定等が決定されるまでの処理期間の状況について集計を行った。

1) 療養者に係る認定等決定

療養中の方からの申請については、申請から認定等決定までの平均処理日数は 90 日(前年度 96 日)である。うち、1 回の医学的判定で決定されたものは平均 57 日(前年度 62 日)、追加資料が必要とされたものは平均 143 日(前年度 151 日)である。

平成 30 年度の平均処理日数短縮は、環境省への申出前から医療機関に病理標本等の資料の提出を求めるなど可能な限り資料の事前収集に努めたこと、追加資料を求められた案件を含め案件ごとの進捗管理を徹底したこと、申請受付件数等の情報を適宜環境省と共有し、審議会の回数やスケジュールを調整し、分科会を追加で開催したことなど期間短縮に向けた取組みによるものと考えられる。

2) 未申請死亡者に係る認定等決定

未申請死亡者のご遺族からの請求については、請求から認定等決定までの平均処理日数は 115 日(前年度 128 日)であり、うち 1 回の医学的判定で決定されたものは平均 73 日(前年度 83 日)、追加資料が必要とされたものは平均 164 日(前年度 175 日)である。

3) 施行前死亡者に係る認定等決定

施行前死亡者のご遺族からの請求については、請求から認定等決定までの平均処理日数は、医学的判定を要する案件は 179 日(前年度 143 日)、医学的判定を要さない案件は 22 日(前年度 28 日)である。医学的判定を要する案件のうち、1 回の医学的判定で決定されたものについては平均 189 日(前年度実績なし)、追加資料が必要とされたものについては平均 174 日(前年度 143 日)である。

1-(5)救済給付支給状況(平成30年度、累計)

平成30年度における救済給付の支給件数は28,907件、支給総額は4,052,892千円で前年度と比べ金額で約10.3%の増加であった。

制度発足から平成30年度末までの救済給付の支給件数は250,195件で、支給金額は46,326,804千円であった。

【表14】救済給付支給状況の推移

救済給付の種類	平成18年度		平成19年度		平成20年度	
	件数	金額(千円)	件数	金額(千円)	件数	金額(千円)
医療費	1,579	53,480	7,093	227,669	9,624	316,617
療養手当	1,032	324,905	2,873	694,059	3,867	1,034,398
葬祭料	213	42,387	367	73,033	391	77,809
特別遺族弔慰金・特別葬祭料	1,531	4,591,469	332	995,668	410	1,229,590
救済給付調整金	189	511,399	316	709,718	127	269,047
計	4,544	5,523,640	10,981	2,700,147	14,419	2,927,461

救済給付の種類	平成21年度		平成22年度		平成23年度	
	件数	金額(千円)	件数	金額(千円)	件数	金額(千円)
医療費	9,967	502,061	10,534	373,831	12,106	432,865
療養手当	4,642	1,852,696	4,679	1,449,513	5,247	1,526,478
葬祭料	405	80,595	368	73,232	431	85,769
特別遺族弔慰金・特別葬祭料	848	2,543,152	194	579,006	151	450,049
救済給付調整金	335	470,826	271	377,000	281	394,745
計	16,197	5,449,330	16,046	2,852,582	18,216	2,889,906

救済給付の種類	平成24年度		平成25年度		平成26年度	
	件数	金額(千円)	件数	金額(千円)	件数	金額(千円)
医療費	13,342	385,735	14,291	409,942	15,484	433,896
療養手当	5,839	1,548,128	6,290	1,602,992	6,591	1,712,155
葬祭料	400	79,600	411	81,789	433	86,167
特別遺族弔慰金・特別葬祭料	454	1,361,546	171	512,829	109	324,091
救済給付調整金	255	355,422	253	364,589	241	342,143
計	20,290	3,730,431	21,416	2,972,141	22,858	2,898,452

救済給付の種類	平成27年度		平成28年度		平成29年度	
	件数	金額(千円)	件数	金額(千円)	件数	金額(千円)
医療費	16,092	458,566	17,077	476,595	17,885	512,650
療養手当	7,053	1,845,991	7,460	1,929,593	7,757	2,070,183
葬祭料	540	107,460	532	105,868	543	108,057
特別遺族弔慰金・特別葬祭料	121	362,879	151	452,849	159	476,841
救済給付調整金	316	469,478	301	447,660	334	505,152
計	24,122	3,244,374	25,521	3,412,565	26,678	3,672,883

救済給付の種類	平成 30 年度		累計	
	件数	金額(千円)	件数	金額(千円)
医療費	19,223	572,979	164,297	5,156,886
療養手当	8,628	2,277,662	71,958	19,868,753
葬祭料	532	105,868	5,566	1,107,634
特別遺族弔慰金 ・特別葬祭料	200	594,200	4,831	14,474,169
救済給付調整金	324	502,183	3,543	5,719,362
計	28,907	4,052,892	250,195	46,326,804

【グラフ 9】 救済給付支給状況 経年変化

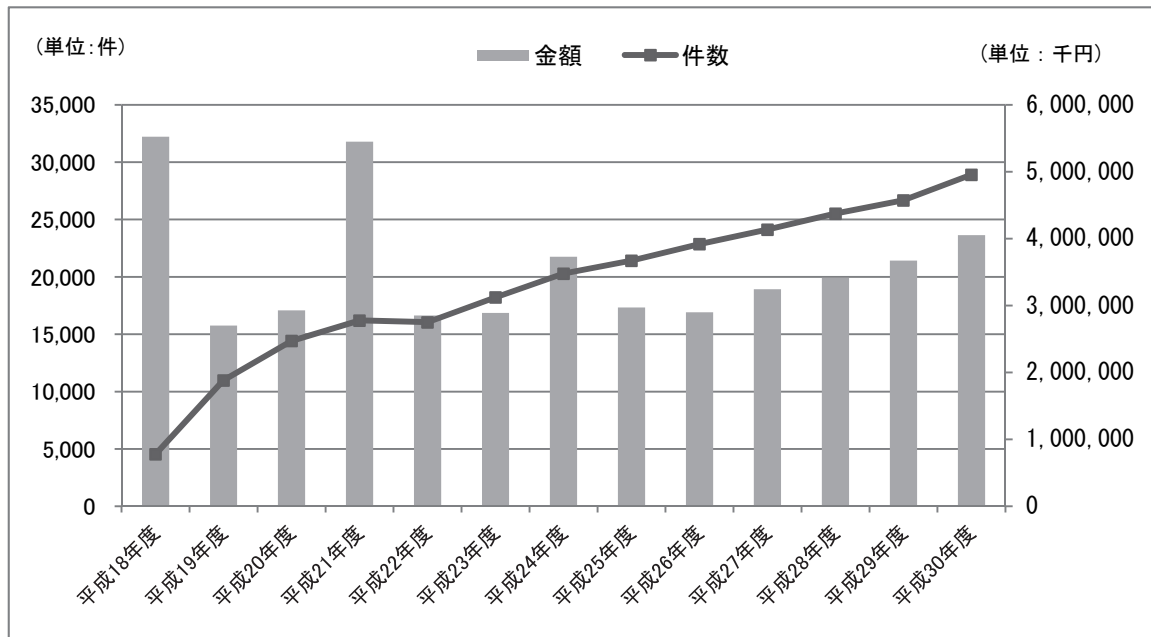

1－(6)支給までの処理期間の状況(平成30年度)

1)医療費(償還払い)、療養手当の支給

医療費(償還払い)については、請求から支給までの処理日数(平均値)は55日(前年度61日)であった。

療養手当については、認定から初回の療養手当支給までの処理日数(平均値)は17日(前年度17日)であった。

2)葬祭料、未支給の医療費等、救済給付調整金の支給

請求から支給までの処理日数(平均値)は、それぞれ27日(前年度27日)、51日(前年度52日)、57日(前年度63日)であった。

3)特別遺族弔慰金等の支給

認定から支給までの処理日数(平均値)は、未申請死亡者で16日(前年度17日)、施行前死亡者で13日(前年度17日)であった。

2 申請・請求の受付状況

2-(1) 申請・請求状況

◆平成30年度

(単位:件)

	中皮腫	肺がん	石綿肺	びまん性 胸膜肥厚	その他	計
療養者	753	188	29	56	2	1,028
未申請死亡者	171	52	14	18	3	258
施行前死亡者	10 (6)	5 (0)	1 (0)	0 (0)	1 (0)	17 (6)
計	934	245	44	74	6	1,303

※()書の数値は、厚生労働省の周知事業によって請求されたと見られる件数で、上段の件数の内数である。

※「その他」は申請時に疾病名が明らかでなかったもの、指定疾病以外で申請のあったものなど。

以下同じ。

◆制度発足～平成30年度累計

(単位:件)

	中皮腫	肺がん	石綿肺	びまん性 胸膜肥厚	その他	計
療養者	8,932	2,553	298	321	210	12,314
未申請死亡者	1,356	449	74	62	34	1,975
施行前死亡者	3,695 (364)	659 (5)	61 (0)	16 (0)	73 (5)	4,504 (374)
計	13,983	3,661	433	399	317	18,793

2-(2) 受付機関別 受付状況

◆平成30年度

(単位:件)

	療養者	未申請死亡者	施行前死亡者	計	(割合)
機構本部	574	177	13	764	58.6%
保健所等	404	63	3	470	36.1%
地方環境事務所	50	18	1	69	5.3%
計	1,028	258	17	1,303	100.0%

◆制度発足～平成30年度累計

(単位:件)

	療養者	未申請死亡者	施行前死亡者	計	(割合)
機構本部	4,682	1,085	1,813	7,580	40.3%
機構大阪支部	341	35	312	688	3.7%
保健所等	6,342	724	1,889	8,955	47.7%
地方環境事務所	949	131	490	1,570	8.4%
計	12,314	1,975	4,504	18,793	100.0%

※機構大阪支部は平成25年6月末で廃止。

2-(3) 月別・申請疾病別 申請状況

◆平成30年度 療養者に係る月別・申請疾病別 申請状況

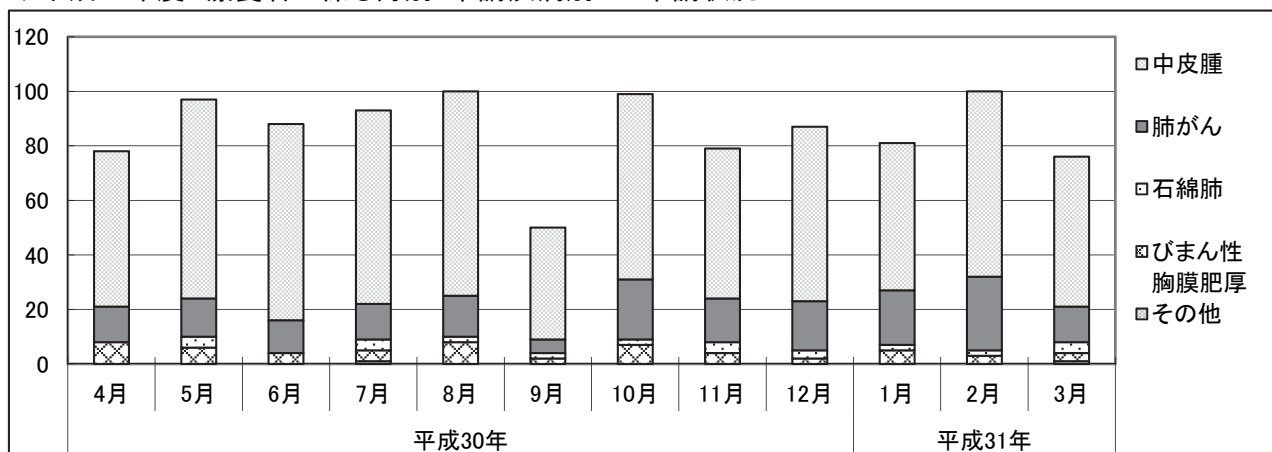

(単位: 件)

	平成30年										平成31年		
	4月	5月	6月	7月	8月	9月	10月	11月	12月	1月	2月	3月	
中皮腫	57	73	72	71	75	41	68	55	64	54	68	55	
肺がん	13	14	12	13	15	5	22	16	18	20	27	13	
石綿肺	0	4	0	4	2	2	2	4	3	2	2	4	
びまん性胸膜肥厚	8	6	4	4	8	2	7	4	2	5	3	3	
その他	0	0	0	1	0	0	0	0	0	0	0	1	
月計	78	97	88	93	100	50	99	79	87	81	100	76	
累計	78	175	263	356	456	506	605	684	771	852	952	1,028	

◆平成30年度 未申請死亡者に係る月別・請求疾病別 請求状況

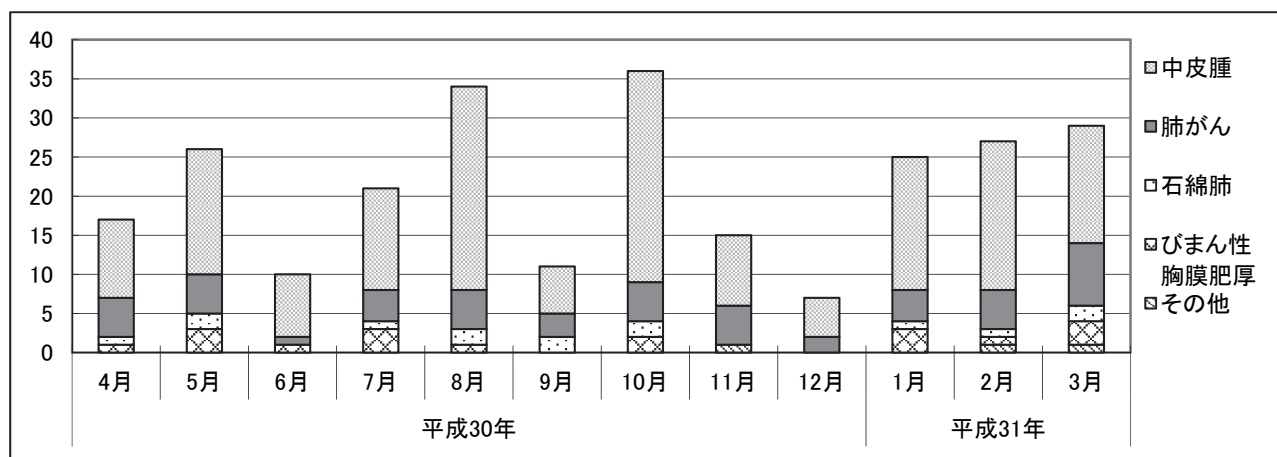

(単位: 件)

	平成30年										平成31年		
	4月	5月	6月	7月	8月	9月	10月	11月	12月	1月	2月	3月	
中皮腫	10	16	8	13	26	6	27	9	5	17	19	15	
肺がん	5	5	1	4	5	3	5	5	2	4	5	8	
石綿肺	1	2	0	1	2	2	2	0	0	1	1	2	
びまん性胸膜肥厚	1	3	1	3	1	0	2	0	0	3	1	3	
その他	0	0	0	0	0	0	0	1	0	0	1	1	
月計	17	26	10	21	34	11	36	15	7	25	27	29	
累計	17	43	53	74	108	119	155	170	177	202	229	258	

◆平成30年度 施行前死亡者に係る月別・請求疾病別 請求状況

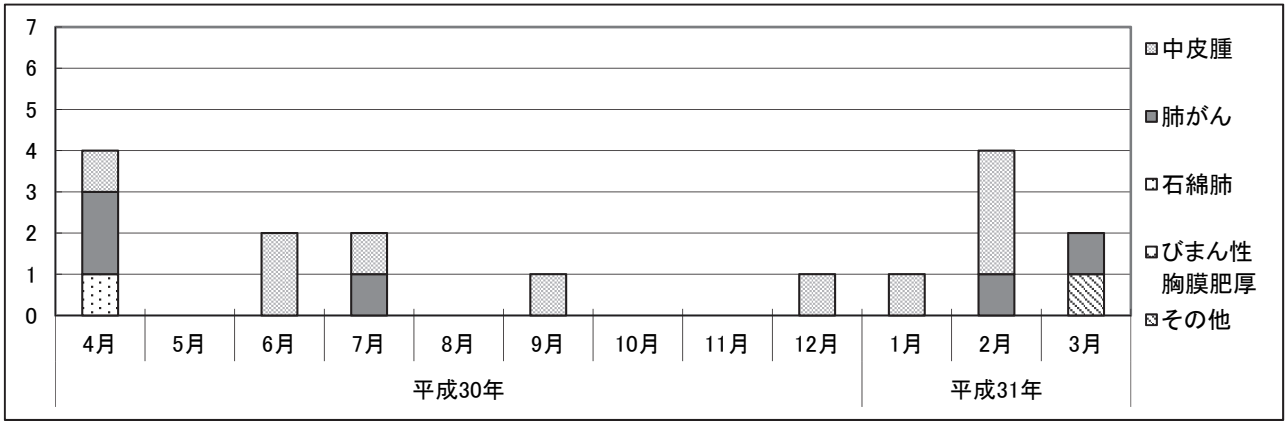

(単位: 件)

	平成30年										平成31年		
	4月	5月	6月	7月	8月	9月	10月	11月	12月	1月	2月	3月	
中皮腫	1 (0)	0 (0)	2 (2)	1 (0)	0 (0)	1 (1)	0 (0)	0 (0)	0 (0)	1 (0)	1 (1)	3 (2)	0 (0)
肺がん	2 (0)	0 (0)	0 (0)	1 (0)	0 (0)	0 (0)	0 (0)	0 (0)	0 (0)	0 (0)	0 (0)	1 (0)	1 (0)
石綿肺	1	0	0	0	0	0	0	0	0	0	0	0	0
びまん性胸膜肥厚	0	0	0	0	0	0	0	0	0	0	0	0	0
その他	0 (0)	0 (0)	0 (0)	0 (0)	0 (0)	0 (0)	0 (0)	0 (0)	0 (0)	0 (0)	0 (0)	0 (0)	1 (0)
月計	4 (0)	0 (0)	2 (2)	2 (0)	0 (0)	1 (1)	0 (0)	0 (0)	1 (0)	1 (1)	4 (2)	2 (0)	
累計	4 (0)	4 (0)	6 (2)	8 (2)	8 (2)	9 (3)	9 (3)	9 (3)	10 (3)	11 (4)	15 (6)	17 (6)	

※()書の数値は、厚生労働省が行った周知事業により請求されたと見られる件数で、上段の数値の内数である。

◆平成30年度 月別・申請・請求疾病別 申請・請求状況

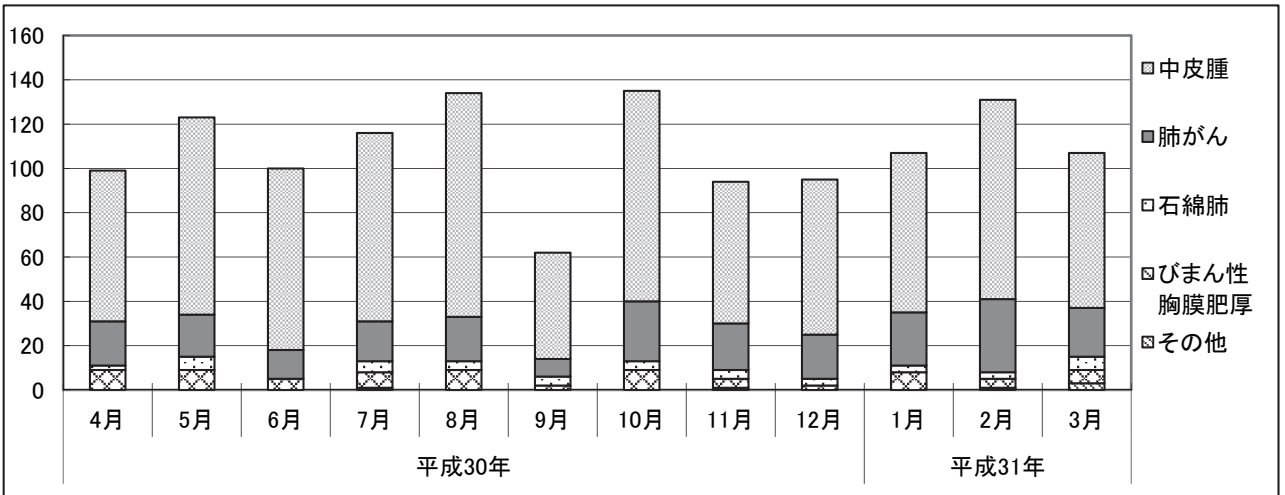

(単位: 件)

	平成30年										平成31年		
	4月	5月	6月	7月	8月	9月	10月	11月	12月	1月	2月	3月	
中皮腫	68	89	82	85	101	48	95	64	70	72	90	70	
肺がん	20	19	13	18	20	8	27	21	20	24	33	22	
石綿肺	2	6	0	5	4	4	4	4	3	3	3	6	
びまん性胸膜肥厚	9	9	5	7	9	2	9	4	2	8	4	6	
その他	0	0	0	1	0	0	0	1	0	0	1	3	
月計	99	123	100	116	134	62	135	94	95	107	131	107	
累計	99	222	322	438	572	634	769	863	958	1,065	1,196	1,303	

3 療養者に係る申請及び認定等の状況

3-1 療養者に係る申請及び認定等件数

◆平成 30 年度

【フロー図】

平成 30 年度医療費等申請書受付件数 1,028 件	平成 29 年度までの受付件数	
	医学的判定に 進んでいるもの (注1) 226 件	書類整理中 (注2) 26 件
平成 30 年度 要処理件数 計 1280 件		

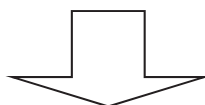

(平成 30 年度末現在)

手続終結件数 1,069 件			処理中 211 件		
認定 916 件 (注3)		不認定 141 件 (注3)	取下げ 12 件	医学的判定に 進んでいるもの 128 件	書類整理中 83 件
機構のみ認定 829 件	労災等でも認定 87 件				

(注 1) 医学的判定に進んでいるもの：環境大臣に医学的事項の判定の申出を行なったもの。

(注 2) 書類整理中：機構において資料確認中のもの等。

(注 3) 平成 30 年度分の認定及び不認定の件数については、新たな資料が提出された再審査及び原処分取消に基づく処分件数を除いたもの。

【認定等の処理状況】

◇ 手続終結

(単位：件)

	中皮腫	肺がん	石綿肺	びまん性 胸膜肥厚	その他	計
認定	749	138	3	26	-	916
(労災等認定件数を除く)	(675)	(127)	(3)	(24)	-	(829)
不認定	39	38	25	39	0	141
取下げ (注4)	9	3	0	0	0	12
計	797	179	28	65	0	1,069

◇ 処理中 (平成30年度末現在)

(単位：件)

	中皮腫	肺がん	石綿肺	びまん性 胸膜肥厚	その他	計
追加資料請求中 (注5)	60	30	0	3	0	93
環境省にて判定中 (注6)	24	3	3	5	0	35
書類整理中 (注7)	62	16	4	1	0	83
計	146	49	7	9	0	211

(備考) 本表の疾病区分は認定された疾病によるものである。

(注 4) 主な理由：労災等支給、医学的資料が整わない。

(注 5) 環境大臣による医学的判定において、追加資料が必要とされたもの。

(注 6) 環境大臣に対して、医学的判定の申出を行い、判定中のもの。

(注 7) 機構において資料確認中のもの等。

◆制度発足～平成 30 年度累計 療養者に係る申請及び認定等件数

【フロー図】

累計 医療費等申請書受付件数 12,314 件

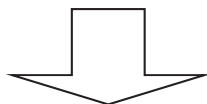

(平成 30 年度末現在)

手続終結件数 12,102 件			処理中 211 件		
認定 9,110 件		不認定 1,930 件	取下げ 1,062 件	医学的判定に 進んでいるもの 128 件	書類整理中 83 件
機構のみ認定 7,022 件	労災等でも認定 2,088 件				

【認定等件数】

<労災等認定件数を含む>

(単位:件)

	中皮腫	肺がん	石綿肺	びまん性 胸膜肥厚	その他	計
認定	7,440	1,504	35	131	-	9,110
不認定	644	740	222	210	114	1,930
取下げ (注8)	634	329	17	11	71	1,062
計	8,718	2,573	274	352	185	12,102

* 本表の疾病区分は認定された疾病によるものである。

(注 8) 主な理由: 労災等支給、医学的資料が整わない。

以下同じ。

中皮腫

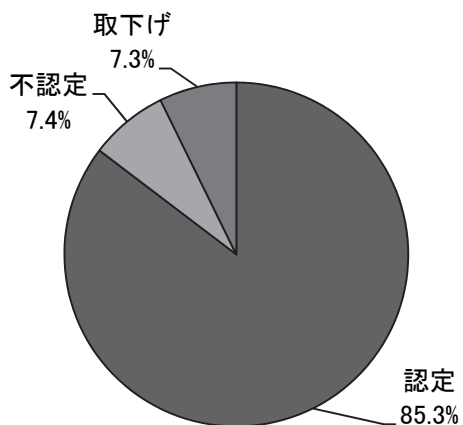

肺がん

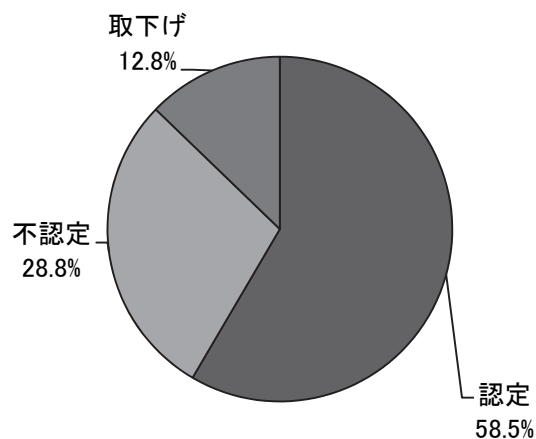

<労災等認定件数を除く>

(単位:件)

	中皮腫	肺がん	石綿肺	びまん性 胸膜肥厚	その他	計
認定	5,750	1,134	31	107		7,022
不認定	599	682	202	195	111	1,789
取下げ (注8)	298	158	15	9	68	548
計	6,647	1,974	248	311	179	9,359

中皮腫

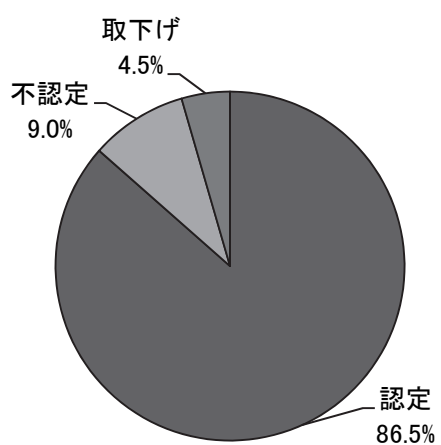

肺がん

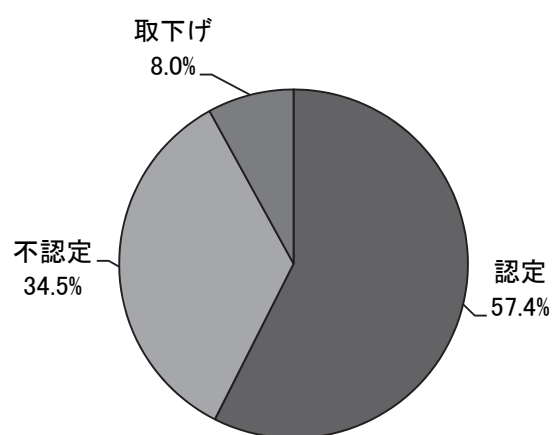

3-(2) 平成30年度 療養者に係る月別・認定疾病別 認定状況

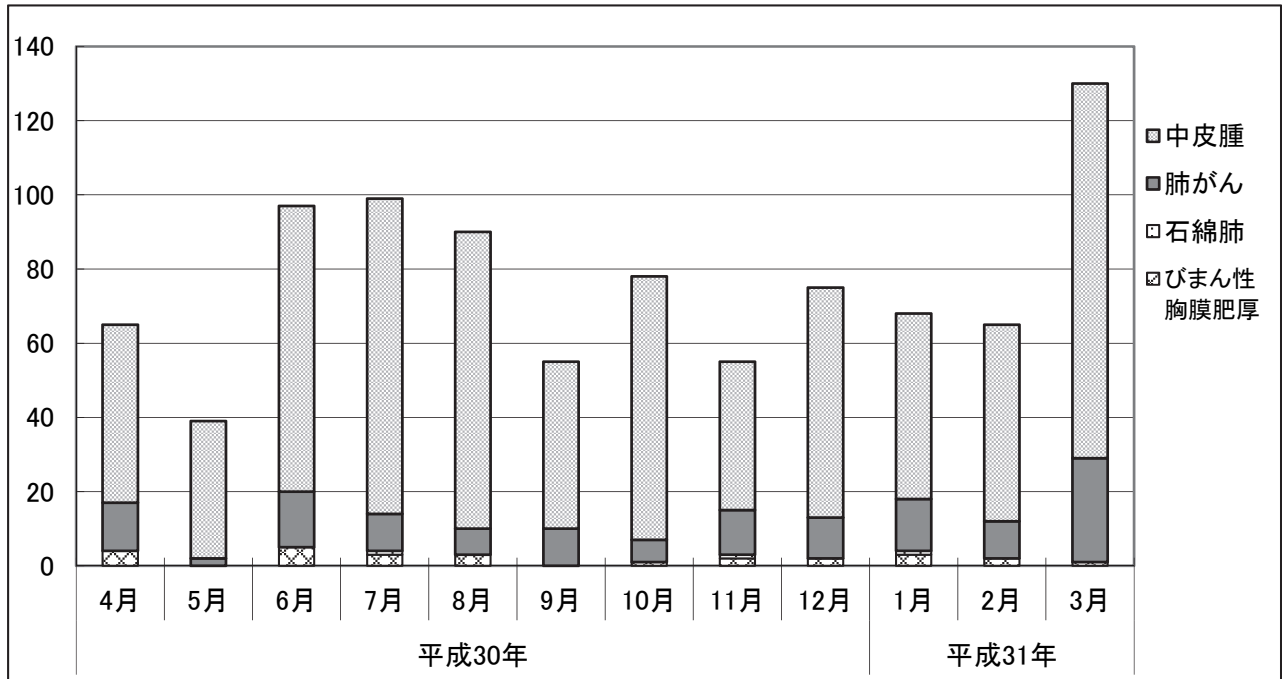

(単位:件)

	平成30年										平成31年		
	4月	5月	6月	7月	8月	9月	10月	11月	12月	1月	2月	3月	
中皮腫	48	37	77	85	80	45	71	40	62	50	53	101	
肺がん	13	2	15	10	7	10	6	12	11	14	10	28	
石綿肺	0	0	0	1	0	0	0	1	0	1	0	0	
びまん性胸膜肥厚	4	0	5	3	3	0	1	2	2	3	2	1	
月計	65	39	97	99	90	55	78	55	75	68	65	130	
累計	65	104	201	300	390	445	523	578	653	721	786	916	

(注)平成30年度分の認定件数については、新たな資料が提出された再審査及び原処分取消に基づく処分件数を除いたもの。

3-(3) 療養者に係る申請時年齢階層別・認定疾病別・性別 認定状況

◆労災等認定件数を含む

①平成30年度 療養者に係る申請時年齢階層別・認定疾病別・性別 認定状況

(単位:件)

年齢階層 (歳)	中皮腫			肺がん			石綿肺			びまん性胸膜肥厚			合計
	男	女	計	男	女	計	男	女	計	男	女	計	
0~9	0	0	0	0	0	0	0	0	0	0	0	0	0
	0.0%	0.0%	0.0%	0.0%	0.0%	0.0%	0.0%	0.0%	0.0%	0.0%	0.0%	0.0%	0.0%
10~19	0	2	2	0	0	0	0	0	0	0	0	0	2
	0.0%	0.3%	0.3%	0.0%	0.0%	0.0%	0.0%	0.0%	0.0%	0.0%	0.0%	0.0%	0.2%
20~29	2	0	2	0	0	0	0	0	0	0	0	0	2
	0.3%	0.0%	0.3%	0.0%	0.0%	0.0%	0.0%	0.0%	0.0%	0.0%	0.0%	0.0%	0.2%
30~39	0	1	1	0	0	0	0	0	0	0	0	0	1
	0.0%	0.1%	0.1%	0.0%	0.0%	0.0%	0.0%	0.0%	0.0%	0.0%	0.0%	0.0%	0.1%
40~49	11	6	17	0	0	0	0	0	0	0	0	0	17
	1.5%	0.8%	2.3%	0.0%	0.0%	0.0%	0.0%	0.0%	0.0%	0.0%	0.0%	0.0%	1.9%
50~59	41	17	58	2	0	2	0	0	0	0	0	0	60
	5.5%	2.3%	7.7%	1.4%	0.0%	1.4%	0.0%	0.0%	0.0%	0.0%	0.0%	0.0%	6.6%
60~69	171	36	207	33	3	36	0	0	0	4	0	4	247
	22.8%	4.8%	27.6%	23.9%	2.2%	26.1%	0.0%	0.0%	0.0%	15.4%	0.0%	15.4%	27.0%
70~79	254	64	318	64	3	67	1	0	1	14	1	15	401
	33.9%	8.5%	42.5%	46.4%	2.2%	48.6%	33.3%	0.0%	33.3%	53.8%	3.8%	57.7%	43.8%
80~89	96	37	133	29	3	32	2	0	2	7	0	7	174
	12.8%	4.9%	17.8%	21.0%	2.2%	23.2%	66.7%	0.0%	66.7%	26.9%	0.0%	26.9%	19.0%
90~	9	2	11	1	0	1	0	0	0	0	0	0	12
	1.2%	0.3%	1.5%	0.7%	0.0%	0.7%	0.0%	0.0%	0.0%	0.0%	0.0%	0.0%	1.3%
計	584	165	749	129	9	138	3	0	3	25	1	26	916
	78.0%	22.0%	100.0%	93.5%	6.5%	100.0%	100.0%	0.0%	100.0%	96.2%	3.8%	100.0%	100.0%

(注)平成30年度分の認定件数については、新たな資料が提出された再審査及び原処分取消に基づく処分件数を除いたもの。

②制度発足～平成30年度累計 療養者に係る申請時年齢階層別・認定疾病別・性別 認定状況

(単位:件)

年齢階層 (歳)	中皮腫			肺がん			石綿肺			びまん性胸膜肥厚			合計
	男	女	計	男	女	計	男	女	計	男	女	計	
0~9	0	0	0	0	0	0	0	0	0	0	0	0	0
	0.0%	0.0%	0.0%	0.0%	0.0%	0.0%	0.0%	0.0%	0.0%	0.0%	0.0%	0.0%	0.0%
10~19	1	3	4	0	0	0	0	0	0	0	0	0	4
	0.0%	0.0%	0.1%	0.0%	0.0%	0.0%	0.0%	0.0%	0.0%	0.0%	0.0%	0.0%	0.0%
20~29	5	6	11	0	0	0	0	0	0	0	0	0	11
	0.1%	0.1%	0.1%	0.0%	0.0%	0.0%	0.0%	0.0%	0.0%	0.0%	0.0%	0.0%	0.1%
30~39	43	27	70	0	0	0	0	0	0	0	0	0	70
	0.6%	0.4%	0.9%	0.0%	0.0%	0.0%	0.0%	0.0%	0.0%	0.0%	0.0%	0.0%	0.8%
40~49	178	100	278	4	1	5	1	0	1	1	0	1	285
	2.4%	1.3%	3.7%	0.3%	0.1%	0.3%	2.9%	0.0%	2.9%	0.8%	0.0%	0.8%	3.1%
50~59	636	209	845	71	1	72	0	0	0	5	0	5	922
	8.5%	2.8%	11.4%	4.7%	0.1%	4.8%	0.0%	0.0%	0.0%	3.8%	0.0%	3.8%	10.1%
60~69	2,048	460	2,508	450	13	463	7	0	7	33	1	34	3,012
	27.5%	6.2%	33.7%	29.9%	0.9%	30.8%	20.0%	0.0%	20.0%	25.2%	0.8%	26.0%	33.1%
70~79	2,135	555	2,690	681	42	723	17	3	20	59	2	61	3,494
	28.7%	7.5%	36.2%	45.3%	2.8%	48.1%	48.6%	8.6%	57.1%	45.0%	1.5%	46.6%	38.4%
80~89	694	283	977	213	13	226	6	0	6	26	3	29	1,238
	9.3%	3.8%	13.1%	14.2%	0.9%	15.0%	17.1%	0.0%	17.1%	19.8%	2.3%	22.1%	13.6%
90~	35	22	57	14	1	15	1	0	1	1	0	1	74
	0.5%	0.3%	0.8%	0.9%	0.1%	1.0%	2.9%	0.0%	2.9%	0.8%	0.0%	0.8%	0.8%
計	5,775	1,665	7,440	1,433	71	1,504	32	3	35	125	6	131	9,110
	77.6%	22.4%	100.0%	95.3%	4.7%	100.0%	91.4%	8.6%	100.0%	95.4%	4.6%	100.0%	100.0%

(労災等認定件数を含む)

③制度発足～平成30年度累計 申請時年齢階層別・認定疾病別 療養者認定状況グラフ

中皮腫

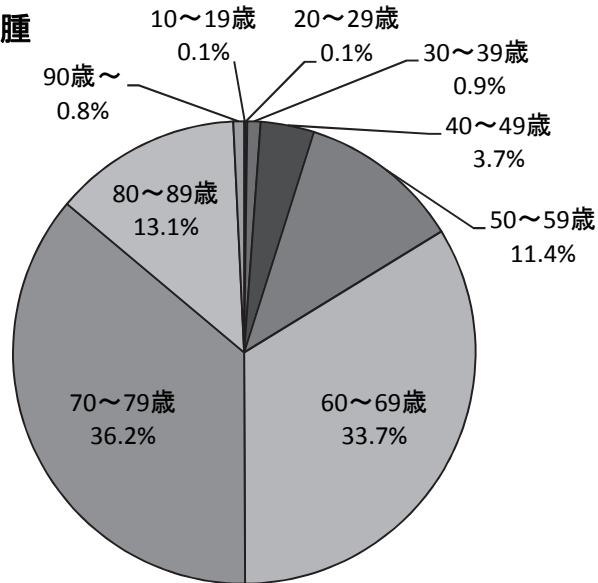

肺がん

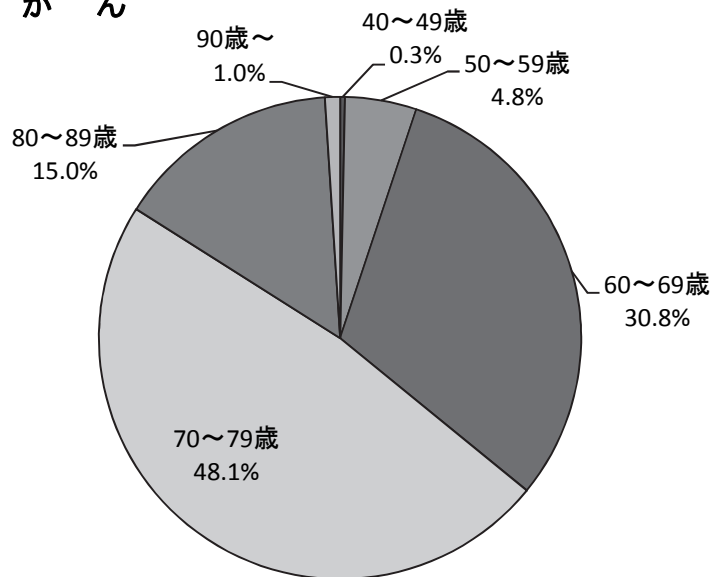

◆労災等認定件数を除く

①平成30年度 療養者に係る申請時年齢階層別・認定疾病別・性別 認定状況

(単位:件)

年齢階層 (歳)	中皮腫			肺がん			石綿肺			びまん性胸膜肥厚			合計
	男	女	計	男	女	計	男	女	計	男	女	計	
0～9	0	0	0	0	0	0	0	0	0	0	0	0	0
	0.0%	0.0%	0.0%	0.0%	0.0%	0.0%	0.0%	0.0%	0.0%	0.0%	0.0%	0.0%	0.0%
10～19	0	2	2	0	0	0	0	0	0	0	0	0	2
	0.0%	0.3%	0.3%	0.0%	0.0%	0.0%	0.0%	0.0%	0.0%	0.0%	0.0%	0.0%	0.2%
20～29	2	0	2	0	0	0	0	0	0	0	0	0	2
	0.3%	0.0%	0.3%	0.0%	0.0%	0.0%	0.0%	0.0%	0.0%	0.0%	0.0%	0.0%	200.0%
30～39	0	1	1	0	0	0	0	0	0	0	0	0	1
	0.0%	0.1%	0.1%	0.0%	0.0%	0.0%	0.0%	0.0%	0.0%	0.0%	0.0%	0.0%	0.1%
40～49	11	6	17	0	0	0	0	0	0	0	0	0	17
	1.6%	0.9%	2.5%	0.0%	0.0%	0.0%	0.0%	0.0%	0.0%	0.0%	0.0%	0.0%	2.1%
50～59	35	17	52	2	0	2	0	0	0	0	0	0	54
	5.2%	2.5%	7.7%	1.6%	0.0%	1.6%	0.0%	0.0%	0.0%	0.0%	0.0%	0.0%	6.5%
60～69	149	36	185	29	3	32	0	0	0	4	0	4	221
	22.1%	5.3%	27.4%	22.8%	2.4%	25.2%	0.0%	0.0%	0.0%	16.7%	0.0%	16.7%	26.7%
70～79	228	63	291	60	3	63	1	0	1	12	1	13	368
	33.8%	9.3%	43.1%	47.2%	2.4%	49.6%	33.3%	0.0%	33.3%	50.0%	4.2%	54.2%	44.4%
80～89	80	35	115	26	3	29	2	0	2	7	0	7	153
	11.9%	5.2%	17.0%	20.5%	2.4%	22.8%	66.7%	0.0%	66.7%	29.2%	0.0%	29.2%	18.5%
90～	8	2	10	1	0	1	0	0	0	0	0	0	11
	1.2%	0.3%	1.5%	0.8%	0.0%	0.8%	0.0%	0.0%	0.0%	0.0%	0.0%	0.0%	1.3%
計	513	162	675	118	9	127	3	0	3	23	1	24	829
	76.0%	24.0%	100.0%	92.9%	7.1%	100.0%	100.0%	0.0%	100.0%	95.8%	4.2%	100.0%	100.0%

(注)平成30年度分の認定件数については、新たな資料が提出された再審査及び原処分取消に基づく処分件数を除いたもの。

②制度発足～平成30年度累計 療養者に係る申請時年齢階層別・認定疾病別・性別 認定状況

(単位:件)

年齢階層 (歳)	中皮腫			肺がん			石綿肺			びまん性胸膜肥厚			合計
	男	女	計	男	女	計	男	女	計	男	女	計	
0～9	0	0	0	0	0	0	0	0	0	0	0	0	0
	0.0%	0.0%	0.0%	0.0%	0.0%	0.0%	0.0%	0.0%	0.0%	0.0%	0.0%	0.0%	0.0%
10～19	1	3	4	0	0	0	0	0	0	0	0	0	4
	0.0%	0.1%	0.1%	0.0%	0.0%	0.0%	0.0%	0.0%	0.0%	0.0%	0.0%	0.0%	0.1%
20～29	5	6	11	0	0	0	0	0	0	0	0	0	11
	0.1%	0.1%	0.2%	0.0%	0.0%	0.0%	0.0%	0.0%	0.0%	0.0%	0.0%	0.0%	0.2%
30～39	41	27	68	0	0	0	0	0	0	0	0	0	68
	0.7%	0.5%	1.2%	0.0%	0.0%	0.0%	0.0%	0.0%	0.0%	0.0%	0.0%	0.0%	1.0%
40～49	146	97	243	2	1	3	1	0	1	1	0	1	248
	2.5%	1.7%	4.2%	0.2%	0.1%	0.3%	3.2%	0.0%	3.2%	0.9%	0.0%	0.9%	3.5%
50～59	402	206	608	52	1	53	0	0	0	5	0	5	666
	7.0%	3.6%	10.6%	4.6%	0.1%	4.7%	0.0%	0.0%	0.0%	4.7%	0.0%	4.7%	9.5%
60～69	1,369	439	1,808	328	12	340	5	0	5	26	1	27	2,180
	23.8%	7.6%	31.4%	28.9%	1.1%	30.0%	16.1%	0.0%	16.1%	24.3%	0.9%	25.2%	31.0%
70～79	1,574	524	2,098	501	40	541	16	2	18	46	2	48	2,705
	27.4%	9.1%	36.5%	44.2%	3.5%	47.7%	51.6%	6.5%	58.1%	43.0%	1.9%	44.9%	38.5%
80～89	587	270	857	175	11	186	6	0	6	22	3	25	1,074
	10.2%	4.7%	14.9%	15.4%	1.0%	16.4%	19.4%	0.0%	19.4%	20.6%	2.8%	23.4%	15.3%
90～	32	21	53	10	1	11	1	0	1	1	0	1	66
	0.6%	0.4%	0.9%	0.9%	0.1%	1.0%	3.2%	0.0%	3.2%	0.9%	0.0%	0.9%	0.9%
計	4,157	1,593	5,750	1,068	66	1,134	29	2	31	101	6	107	7,022
	72.3%	27.7%	100.0%	94.2%	5.8%	100.0%	93.5%	6.5%	100.0%	94.4%	5.6%	100.0%	100.0%

(労災等認定件数を除く)

③制度発足～平成30年度累計 年齢階層別・認定疾病別 療養者認定状況グラフ

中皮腫

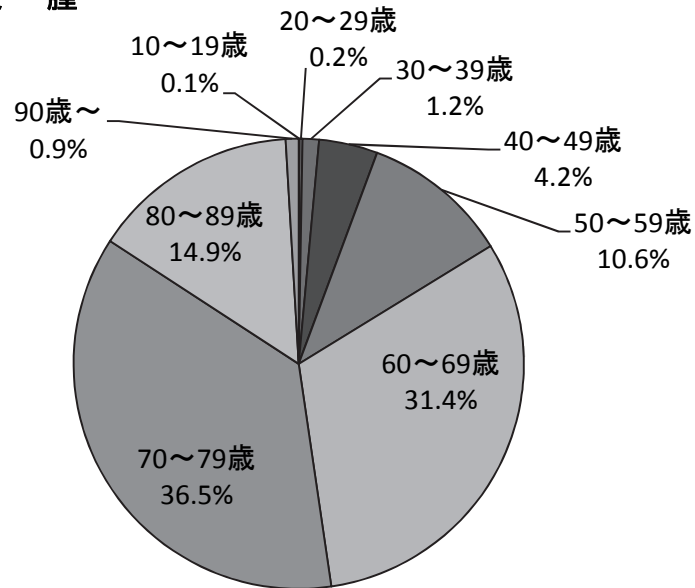

肺がん

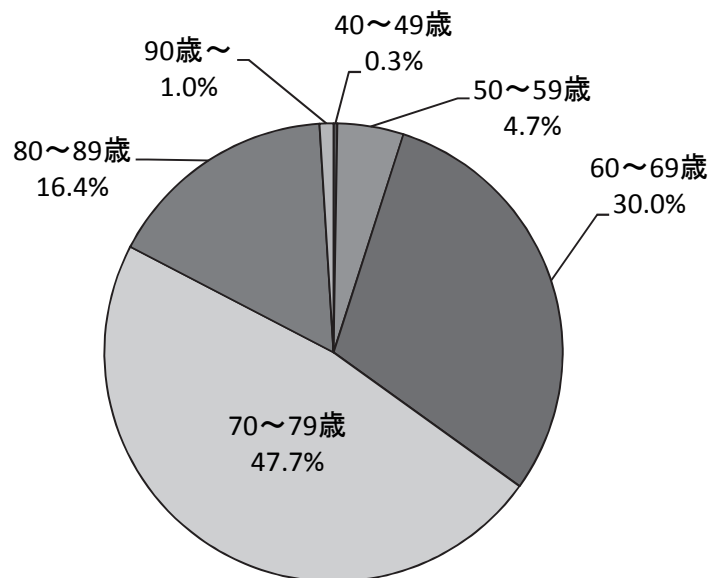

3-(4) 制度発足～平成30年度累計
療養者に係る中皮腫部位別・性別 認定状況

◆労災等認定件数を含む

(単位:件)

	男	女	計
胸膜	5,244 70.5%	1,369 18.4%	6,613 88.9%
腹膜	352 4.7%	212 2.8%	564 7.6%
その他	179 2.4%	84 1.1%	263 3.5%
計	5,775 77.6%	1,665 22.4%	7,440 100.0%

注1) 認定時に確認された部位を集計したものである。

注2) 「その他」は、心膜、精巣鞘膜若しくは部位が複数なもの(胸膜と腹膜、胸膜と心膜)
又は申請疾病が肺がんのもの。

中皮腫部位別 認定状況

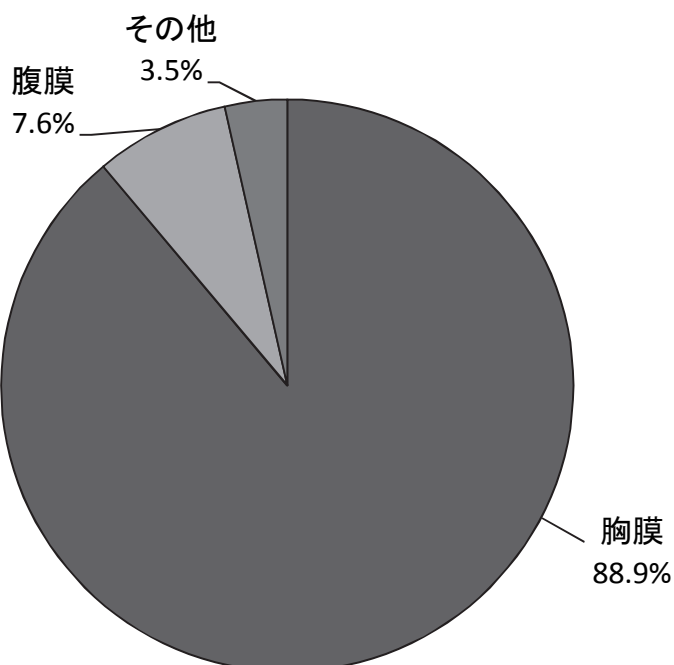

◆労災等認定件数を除く

(単位:件)

	男	女	計
胸膜	3,746 65.1%	1,304 22.7%	5,050 87.8%
腹膜	270 4.7%	209 3.6%	479 8.3%
その他	141 2.5%	80 1.4%	221 3.8%
計	4,157 72.3%	1,593 27.7%	5,750 100.0%

注1) 認定時に確認された部位を集計したものである。

注2) 「その他」は、心膜、精巣鞘膜若しくは部位が複数のもの(胸膜と腹膜、胸膜と心膜)又は申請疾病が肺がんのもの。

中皮腫部位別 認定状況

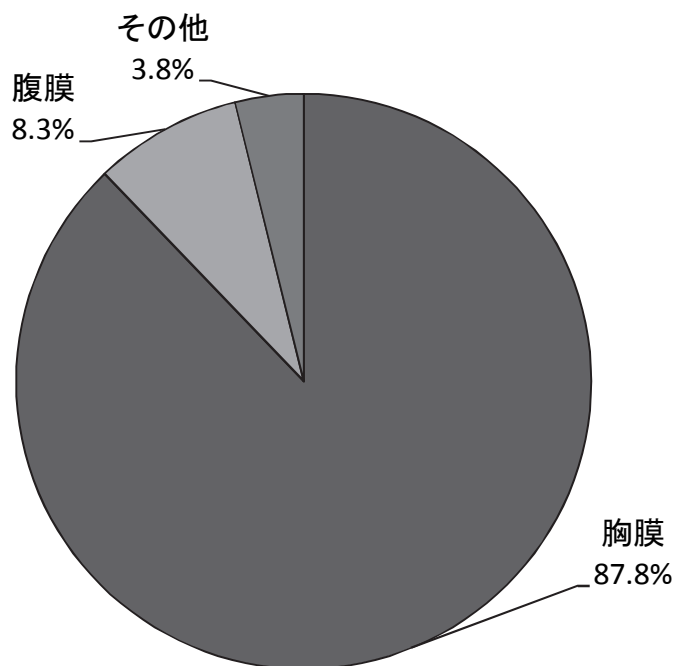

4 未申請死亡者に係る請求及び認定等の状況

4-1(1) 未申請死亡者に係る請求及び認定等件数

◆平成 30 年度

【フロー図】

平成 30 年度未申請死亡者に係る 請求受付件数 258 件	平成 29 年度までの受付分 81 件	
	医学的判定に 進んでいるもの (注 1) 67 件	書類整理中(注 2) 14 件
平成 30 年度 要処理件数 計 339 件		

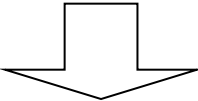

(平成 30 年度末現在)

手続終結件数 265 件			処理中 74 件		
認定 194 件		不認定 69 件	取下げ 2 件	医学的判定に 進んでいるもの 38 件	書類整理中 36 件
機構のみ認定 183 件	労災等でも認定 11 件				

(注 1) 医学的判定に進んでいるもの：環境大臣に医学的事項の判定の申出を行なっているもの。

(注 2) 書類整理中：機構において資料確認中のもの等。

【認定等の処理状況】

◇ 手続終結

(単位：件)

	中皮腫	肺がん	石綿肺	びまん性 胸膜肥厚	その他	計
認定	152	34	0	8	-	194
(労災等認定件数を除く)	(143)	(32)	(0)	(8)	-	(183)
不認定	23	26	10	10	0	69
取下げ (注3)	0	1	1	0	0	2
計	175	61	11	18	0	265

◇ 処理中 (平成30年度末現在)

(単位：件)

	中皮腫	肺がん	石綿肺	びまん性 胸膜肥厚	その他	計
追加資料請求中 (注4)	17	7	0	0	0	24
環境省にて判定中 (注5)	12	1	0	1	0	14
書類整理中 (注6)	19	11	3	3	0	36
計	48	19	3	4	0	74

(備考) 本表の疾病区分は認定された疾病によるものである。

(注 3) 主な理由：労災等支給、医学的資料が整わない。

(注 4) 環境大臣による医学的判定において、追加資料が必要とされたもの。

(注 5) 環境大臣に対して、医学的判定の申出を行い、判定中のもの。

(注 6) 機構において資料確認中のもの等。

◆制度発足～平成 30 年度累計 未申請死亡者に係る請求及び認定等件数

【フロー図】

累計 未申請死亡者に係る請求受付件数 1,975 件

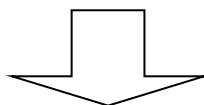

(平成 30 年度末現在)

手続終結件数 1,901 件			処理中 74 件		
認定 1,283 件		不認定 546 件	取下げ 72 件	医学的判定に 進んでいるもの 38 件	書類整理中 36 件
機構のみ認定 1,160 件	労災等でも認定 123 件				

【認定等件数】

<労災等認定者を含む>

(単位:件)

	中皮腫	肺がん	石綿肺	びまん性 胸膜肥厚	その他	計
認定	1,001	257	4	21	-	1,283
不認定	263	178	55	47	3	546
取下げ (注7)	37	28	4	1	2	72
計	1,301	463	63	69	5	1,901

* 本表の疾病区分は認定された疾病によるものである。
 (注7) 主な理由: 労災等支給、医学的資料が整わない。
 以下同じ。

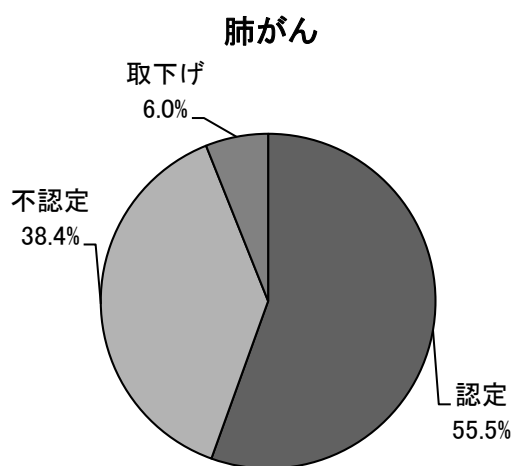
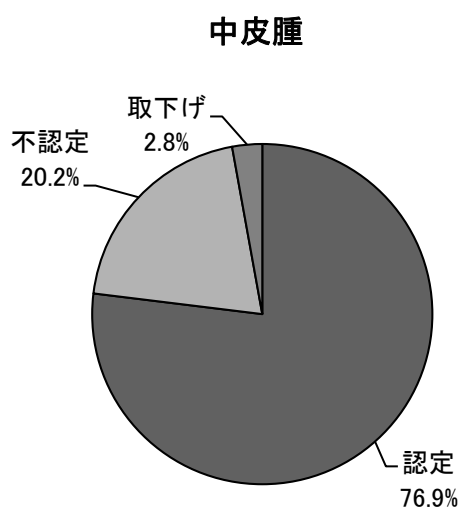

<労災等認定件数を除く>

(単位: 件)

	中皮腫	肺がん	石綿肺	びまん性 胸膜肥厚	その他	計
認定	916	221	4	19	-	1,160
不認定	251	173	53	46	2	525
取下げ (注7)	20	23	2	1	2	48
計	1,187	417	59	66	4	1,733

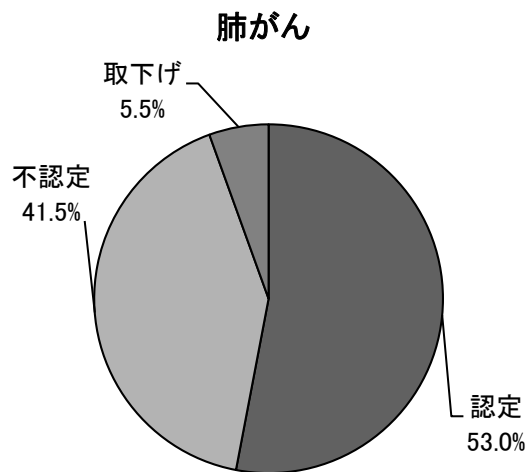
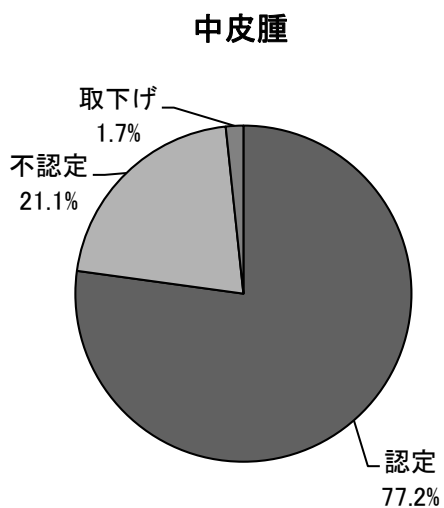

4-(2) 平成30年度 未申請死亡者に係る月別・認定疾病別 認定状況

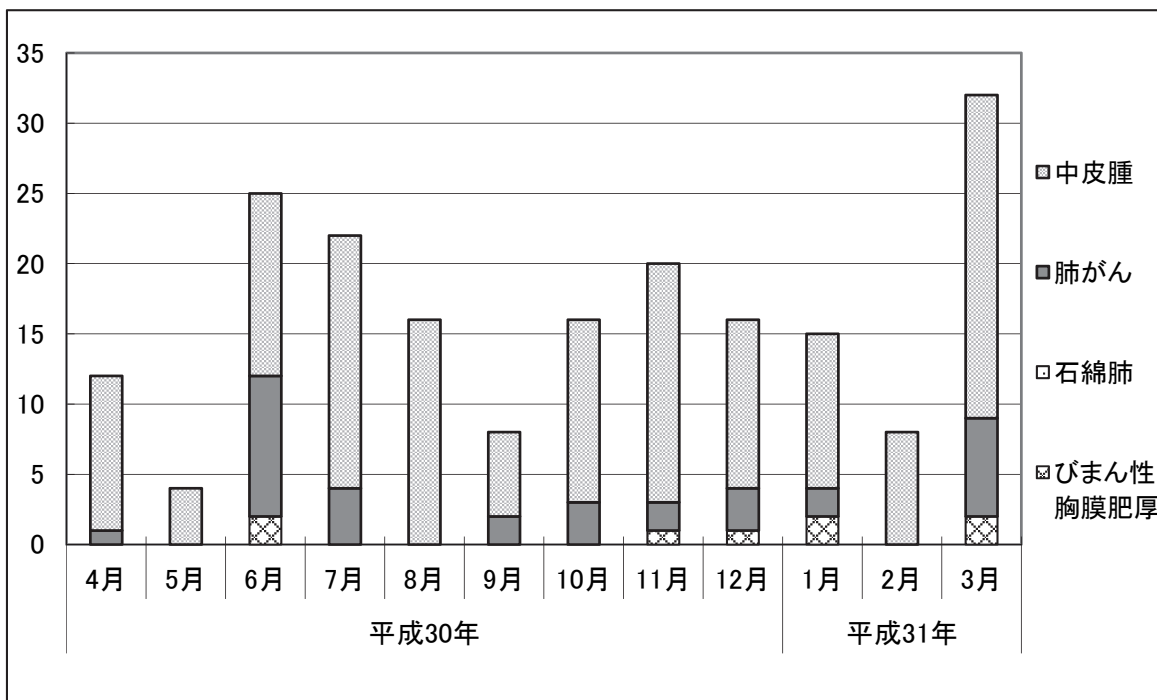

(単位:件)

	平成30年										平成31年		
	4月	5月	6月	7月	8月	9月	10月	11月	12月	1月	2月	3月	
中皮腫	11	4	13	18	16	6	13	17	12	11	8	23	
肺がん	1	0	10	4	0	2	3	2	3	2	0	7	
石綿肺	0	0	0	0	0	0	0	0	0	0	0	0	
びまん性胸膜肥厚	0	0	2	0	0	0	0	1	1	2	0	2	
月計	12	4	25	22	16	8	16	20	16	15	8	32	
累計	12	16	41	63	79	87	103	123	139	154	162	194	

4-(3) 未申請死亡者に係る死亡年齢階層別・認定疾病別・性別 認定状況

◆労災等認定件数を含む

①平成30年度 未申請死亡者に係る死亡年齢階層別・認定疾病別・性別 認定状況

(単位:件)

死亡年齢階層(歳)	中皮腫			肺がん			石綿肺			びまん性胸膜肥厚			合計
	男	女	計	男	女	計	男	女	計	男	女	計	
0~9	0	0	0	0	0	0	0	0	0	0	0	0	0
	0.0%	0.0%	0.0%	0.0%	0.0%	0.0%	0.0%	0.0%	0.0%	0.0%	0.0%	0.0%	0.0%
10~19	0	0	0	0	0	0	0	0	0	0	0	0	0
	0.0%	0.0%	0.0%	0.0%	0.0%	0.0%	0.0%	0.0%	0.0%	0.0%	0.0%	0.0%	0.0%
20~29	0	0	0	0	0	0	0	0	0	0	0	0	0
	0.0%	0.0%	0.0%	0.0%	0.0%	0.0%	0.0%	0.0%	0.0%	0.0%	0.0%	0.0%	0.0%
30~39	0	0	0	0	0	0	0	0	0	0	0	0	0
	0.0%	0.0%	0.0%	0.0%	0.0%	0.0%	0.0%	0.0%	0.0%	0.0%	0.0%	0.0%	0.0%
40~49	1	0	1	0	0	0	0	0	0	0	0	0	1
	0.7%	0.0%	0.7%	0.0%	0.0%	0.0%	0.0%	0.0%	0.0%	0.0%	0.0%	0.0%	0.5%
50~59	3	0	3	1	0	1	0	0	0	0	0	0	4
	2.0%	0.0%	2.0%	2.9%	0.0%	2.9%	0.0%	0.0%	0.0%	0.0%	0.0%	0.0%	2.1%
60~69	19	6	25	7	0	7	0	0	0	3	0	3	35
	12.5%	3.9%	16.4%	20.6%	0.0%	20.6%	0.0%	0.0%	0.0%	37.5%	0.0%	37.5%	18.0%
70~79	51	8	59	12	1	13	0	0	0	2	0	2	74
	33.6%	5.3%	38.8%	35.3%	2.9%	38.2%	0.0%	0.0%	0.0%	25.0%	0.0%	25.0%	38.1%
80~89	40	15	55	8	1	9	0	0	0	2	0	2	66
	26.3%	9.9%	36.2%	23.5%	2.9%	26.5%	0.0%	0.0%	0.0%	25.0%	0.0%	25.0%	34.0%
90~	8	1	9	4	0	4	0	0	0	1	0	1	14
	5.3%	0.7%	5.9%	11.8%	0.0%	11.8%	0.0%	0.0%	0.0%	12.5%	0.0%	12.5%	7.2%
計	122	30	152	32	2	34	0	0	0	8	0	8	194
	80.3%	19.7%	100.0%	94.1%	5.9%	100.0%	0.0%	0.0%	0.0%	100.0%	0.0%	100.0%	100.0%

②制度発足～平成30年度累計 未申請死亡者に係る死亡年齢階層別・認定疾病別・性別 認定状況

(単位:件)

死亡年齢階層(歳)	中皮腫			肺がん			石綿肺			びまん性胸膜肥厚			合計
	男	女	計	男	女	計	男	女	計	男	女	計	
0~9	0	0	0	0	0	0	0	0	0	0	0	0	0
	0.0%	0.0%	0.0%	0.0%	0.0%	0.0%	0.0%	0.0%	0.0%	0.0%	0.0%	0.0%	0.0%
10~19	0	0	0	0	0	0	0	0	0	0	0	0	0
	0.0%	0.0%	0.0%	0.0%	0.0%	0.0%	0.0%	0.0%	0.0%	0.0%	0.0%	0.0%	0.0%
20~29	1	0	1	0	0	0	0	0	0	0	0	0	1
	0.1%	0.0%	0.1%	0.0%	0.0%	0.0%	0.0%	0.0%	0.0%	0.0%	0.0%	0.0%	0.1%
30~39	1	1	2	0	0	0	0	0	0	0	0	0	2
	0.1%	0.1%	0.2%	0.0%	0.0%	0.0%	0.0%	0.0%	0.0%	0.0%	0.0%	0.0%	0.2%
40~49	8	7	15	0	0	0	0	0	0	0	0	0	15
	0.8%	0.7%	1.5%	0.0%	0.0%	0.0%	0.0%	0.0%	0.0%	0.0%	0.0%	0.0%	1.2%
50~59	40	13	53	5	0	5	0	0	0	0	0	0	58
	4.0%	1.3%	5.3%	1.9%	0.0%	1.9%	0.0%	0.0%	0.0%	0.0%	0.0%	0.0%	4.5%
60~69	166	42	208	58	1	59	0	0	0	5	0	5	272
	16.6%	4.2%	20.8%	22.6%	0.4%	23.0%	0.0%	0.0%	0.0%	23.8%	0.0%	23.8%	21.2%
70~79	328	67	395	96	4	100	2	0	2	8	0	8	505
	32.8%	6.7%	39.5%	37.4%	1.6%	38.9%	50.0%	0.0%	50.0%	38.1%	0.0%	38.1%	39.4%
80~89	202	83	285	77	4	81	2	0	2	7	0	7	375
	20.2%	8.3%	28.5%	30.0%	1.6%	31.5%	50.0%	0.0%	50.0%	33.3%	0.0%	33.3%	29.2%
90~	27	15	42	9	3	12	0	0	0	1	0	1	55
	2.7%	1.5%	4.2%	3.5%	1.2%	4.7%	0.0%	0.0%	0.0%	4.8%	0.0%	4.8%	4.3%
計	773	228	1,001	245	12	257	4	0	4	21	0	21	1,283
	77.2%	22.8%	100.0%	95.3%	4.7%	100.0%	100.0%	0.0%	100.0%	100.0%	0.0%	100.0%	100.0%

(労災等認定件数を含む)

③制度発足～平成30年度累計 未申請死亡者に係る死亡年齢階層別・認定疾病別 認定状況グラフ

中 皮 腫

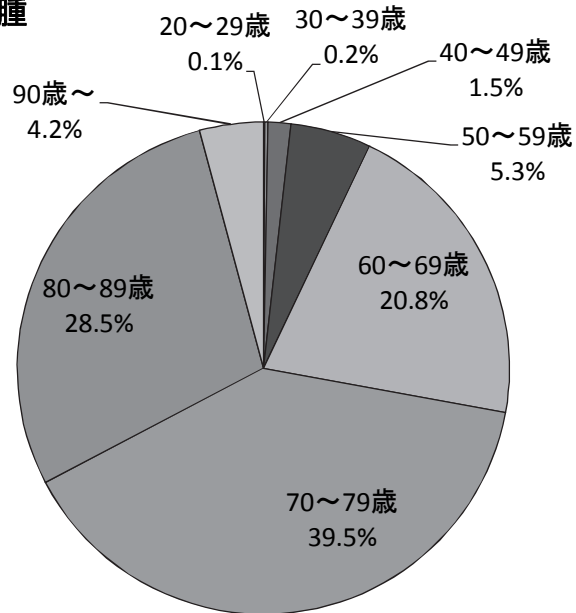

肺 が ん

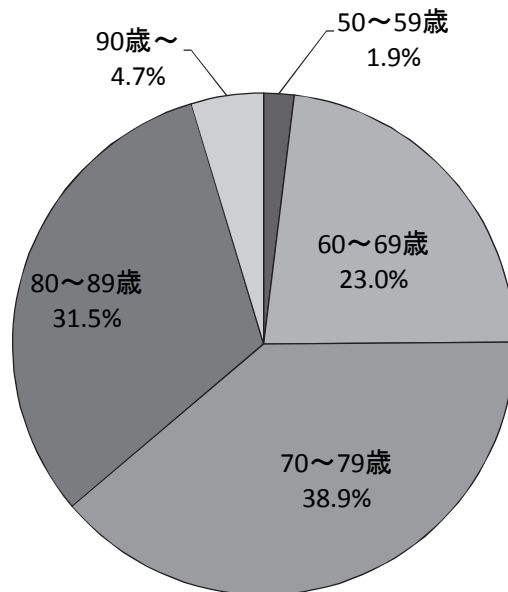

◆労災等認定件数を除く

①平成30年度 未申請死亡者に係る死亡年齢階層別・認定疾病別・性別 認定状況

(単位:件)

死亡年齢階層(歳)	中皮腫			肺がん			石綿肺			びまん性胸膜肥厚			合計
	男	女	計	男	女	計	男	女	計	男	女	計	
0～9	0	0	0	0	0	0	0	0	0	0	0	0	0
	0.0%	0.0%	0.0%	0.0%	0.0%	0.0%	0.0%	0.0%	0.0%	0.0%	0.0%	0.0%	0.0%
10～19	0	0	0	0	0	0	0	0	0	0	0	0	0
	0.0%	0.0%	0.0%	0.0%	0.0%	0.0%	0.0%	0.0%	0.0%	0.0%	0.0%	0.0%	0.0%
20～29	0	0	0	0	0	0	0	0	0	0	0	0	0
	0.0%	0.0%	0.0%	0.0%	0.0%	0.0%	0.0%	0.0%	0.0%	0.0%	0.0%	0.0%	0.0%
30～39	0	0	0	0	0	0	0	0	0	0	0	0	0
	0.0%	0.0%	0.0%	0.0%	0.0%	0.0%	0.0%	0.0%	0.0%	0.0%	0.0%	0.0%	0.0%
40～49	1	0	1	0	0	0	0	0	0	0	0	0	1
	0.7%	0.0%	0.7%	0.0%	0.0%	0.0%	0.0%	0.0%	0.0%	0.0%	0.0%	0.0%	0.5%
50～59	2	0	2	0	0	0	0	0	0	0	0	0	2
	1.4%	0.0%	1.4%	0.0%	0.0%	0.0%	0.0%	0.0%	0.0%	0.0%	0.0%	0.0%	1.1%
60～69	17	6	23	7	0	7	0	0	0	3	0	3	33
	11.9%	4.2%	16.1%	21.9%	0.0%	21.9%	0.0%	0.0%	0.0%	37.5%	0.0%	37.5%	18.0%
70～79	46	8	54	12	1	13	0	0	0	2	0	2	69
	32.2%	5.6%	37.8%	37.5%	3.1%	40.6%	0.0%	0.0%	0.0%	25.0%	0.0%	25.0%	37.7%
80～89	39	15	54	7	1	8	0	0	0	2	0	2	64
	27.3%	10.5%	37.8%	21.9%	3.1%	25.0%	0.0%	0.0%	0.0%	25.0%	0.0%	25.0%	35.0%
90～	8	1	9	4	0	4	0	0	0	1	0	1	14
	5.6%	0.7%	6.3%	12.5%	0.0%	12.5%	0.0%	0.0%	0.0%	12.5%	0.0%	12.5%	7.7%
計	113	30	143	30	2	32	0	0	0	8	0	8	183
	79.0%	21.0%	100.0%	93.8%	6.3%	100.0%	0.0%	0.0%	0.0%	100.0%	0.0%	100.0%	100.0%

②制度発足～平成30年度累計 未申請死亡者に係る死亡年齢階層別・認定疾病別・性別 認定状況

(単位:件)

死亡年齢階層(歳)	中皮腫			肺がん			石綿肺			びまん性胸膜肥厚			合計
	男	女	計	男	女	計	男	女	計	男	女	計	
0～9	0	0	0	0	0	0	0	0	0	0	0	0	0
	0.0%	0.0%	0.0%	0.0%	0.0%	0.0%	0.0%	0.0%	0.0%	0.0%	0.0%	0.0%	0.0%
10～19	0	0	0	0	0	0	0	0	0	0	0	0	0
	0.0%	0.0%	0.0%	0.0%	0.0%	0.0%	0.0%	0.0%	0.0%	0.0%	0.0%	0.0%	0.0%
20～29	1	0	1	0	0	0	0	0	0	0	0	0	1
	0.1%	0.0%	0.1%	0.0%	0.0%	0.0%	0.0%	0.0%	0.0%	0.0%	0.0%	0.0%	0.1%
30～39	1	1	2	0	0	0	0	0	0	0	0	0	2
	0.1%	0.1%	0.2%	0.0%	0.0%	0.0%	0.0%	0.0%	0.0%	0.0%	0.0%	0.0%	0.2%
40～49	8	7	15	0	0	0	0	0	0	0	0	0	15
	0.9%	0.8%	1.6%	0.0%	0.0%	0.0%	0.0%	0.0%	0.0%	0.0%	0.0%	0.0%	1.3%
50～59	35	13	48	3	0	3	0	0	0	0	0	0	51
	3.8%	1.4%	5.2%	1.4%	0.0%	1.4%	0.0%	0.0%	0.0%	0.0%	0.0%	0.0%	4.4%
60～69	150	41	191	48	1	49	0	0	0	5	0	5	245
	16.4%	4.5%	20.9%	21.7%	0.5%	22.2%	0.0%	0.0%	0.0%	26.3%	0.0%	26.3%	21.1%
70～79	283	67	350	82	4	86	2	0	2	8	0	8	446
	30.9%	7.3%	38.2%	37.1%	1.8%	38.9%	50.0%	0.0%	50.0%	42.1%	0.0%	42.1%	38.4%
80～89	187	81	268	68	4	72	2	0	2	5	0	5	347
	20.4%	8.8%	29.3%	30.8%	1.8%	32.6%	50.0%	0.0%	50.0%	26.3%	0.0%	26.3%	29.9%
90～	26	15	41	9	2	11	0	0	0	1	0	1	53
	2.8%	1.6%	4.5%	4.1%	0.9%	5.0%	0.0%	0.0%	0.0%	5.3%	0.0%	5.3%	4.6%
計	691	225	916	210	11	221	4	0	4	19	0	19	1,160
	75.4%	24.6%	100.0%	95.0%	5.0%	100.0%	100.0%	0.0%	100.0%	100.0%	0.0%	100.0%	100.0%

(労災等認定件数を除く)

③制度発足～平成30年度累計 未申請死亡者に係る死亡年齢階層別・認定疾病別 認定状況グラフ

中 皮 腫

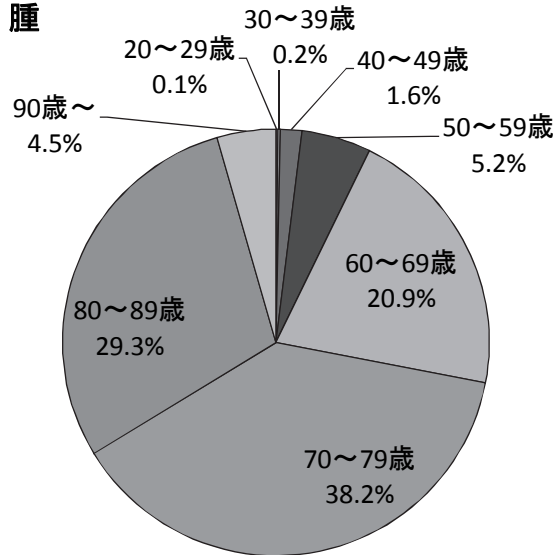

肺 が ん

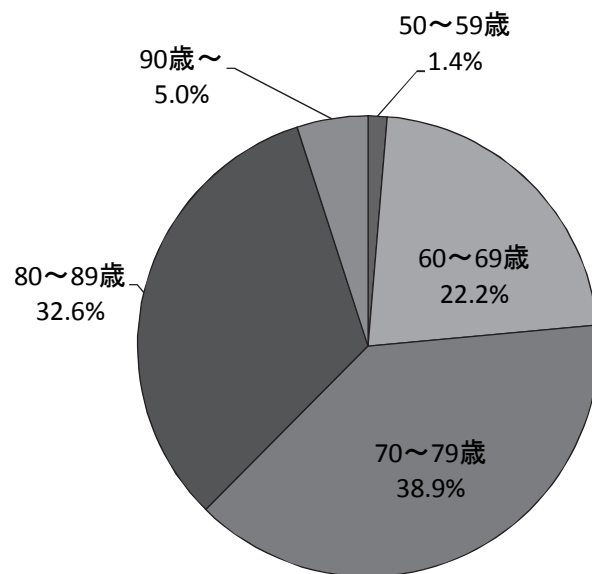

4－(4) 制度発足～平成30年度累計
未申請死亡者に係る中皮腫部位別・性別 認定状況

◆労災等認定件数を含む

(単位:件)

	男	女	計
胸膜	649 64.8%	180 18.0%	829 82.8%
腹膜	86 8.6%	30 3.0%	116 11.6%
その他	38 3.8%	18 1.8%	56 5.6%
計	773 77.2%	228 22.8%	1,001 100.0%

注1) 特別遺族弔慰金等認定時に確認された部位を集計したものである。

注2) 「その他」は、心膜、精巣鞘膜若しくは部位が複数のもの(胸膜と腹膜、胸膜と心膜)又は請求疾病が肺がんのもの。

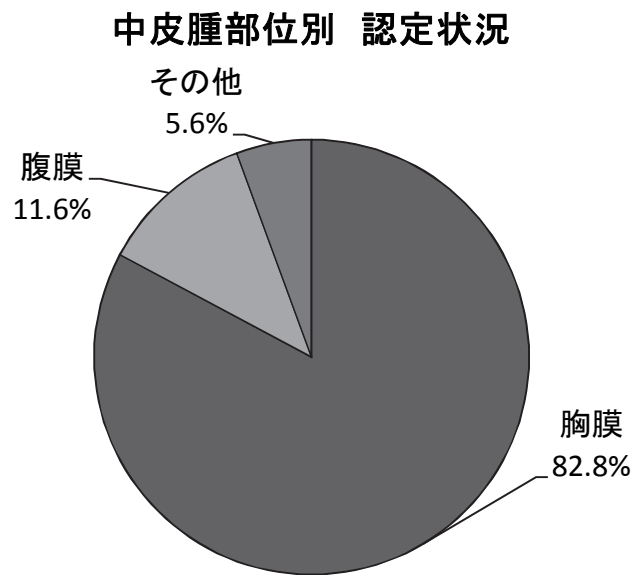

◆労災等認定件数を除く

(単位:件)

	男	女	計
胸膜	583 63.6%	177 19.3%	760 83.0%
腹膜	72 7.9%	30 3.3%	102 11.1%
その他	36 3.9%	18 2.0%	54 5.9%
計	691 75.4%	225 24.6%	916 100.0%

注1) 特別遺族弔慰金等認定時に確認された部位を集計したものである。

注2) 「その他」は、心膜、精巣鞘膜若しくは部位が複数のもの(胸膜と腹膜、胸膜と心膜)又は請求疾病が肺がんのもの。

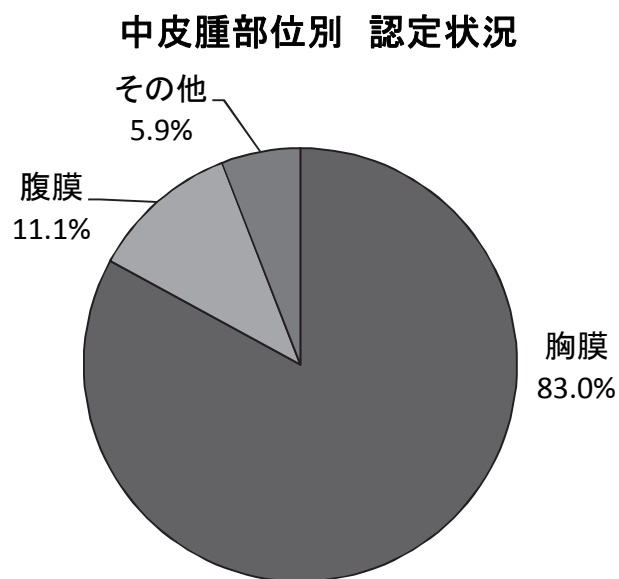

5 施行前死亡者に係る請求及び認定等の状況

5-1 施行前死亡者に係る請求及び認定等件数

◆平成 30 年度

【フロー図】

平成 30 年度施行前死亡者に 係る請求受付件数 17 件	平成 29 年度までの受付分 7 件	
	医学的判定に 進んでいるもの (注 1) 0 件	書類整理中 (注 2) 7 件
平成 30 年度 要処理件数 計 24 件		

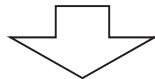

(平成 30 年度末現在)

手続終結件数 21 件			処理中 3 件		
認定 13 件		不認定 3 件	取下げ 5 件	医学的判定に 進んでいるもの 1 件	書類整理中 2 件
機構のみ認定 13 件	労災等でも認定 0 件				

(注 1) 医学的判定に進んでいるもの: 環境大臣に医学的事項の判定の申出を行なっているもの。

(注 2) 書類整理中: 機構において資料確認中のもの等。

【認定等の処理状況】

◇ 手続終結

(単位: 件)

	中皮腫	肺がん	石綿肺	びまん性 胸膜肥厚	その他	計
認定	12 (7)	0 (0)	1 (0)	0 (0)	—	13 (7)
不認定	1 (0)	2 (0)	0 (0)	0 (0)	0 (0)	3 (0)
取下げ (注3)	2 (0)	3 (0)	0 (0)	0 (0)	0 (0)	5 (0)
計	15 (7)	5 (0)	1 (0)	0 (0)	0 (0)	21 (7)

◇ 処理中 (平成30年度末現在)

(単位: 件)

	中皮腫	肺がん	石綿肺	びまん性 胸膜肥厚	その他	計
追加資料請求中 (注4)	0	0	0	0	0	0
環境省にて判定中 (注5)	0	1	0	0	0	1
書類整理中 (注6)	0	2	0	0	0	2
計	0	3	0	0	0	3

() 書の数値は、厚生労働省が行った周知事業によって請求されたと見られる件数で、上段の件数の内数である。以下同じ

(注 3) 主な理由 : 労災等支給、医学的資料が整わない。

(注 4) 環境大臣による医学的判定において、追加資料が必要とされたもの。

(注 5) 環境大臣に対して、医学的判定の申出を行い、判定中のもの。

(注 6) 機構において資料確認中のもの等。

◆制度発足～平成 30 年度累計 施行前死亡者に係る請求及び認定等件数

【フロー図】

累計 施行前死亡者に係る請求受付件数 4,504 件

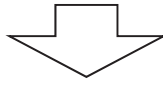

(平成 30 度末現在)

手続終結件数 4,501 件			処理中 3 件		
認定 3,619 件		不認定 496 件	取下げ 386 件	医学的判定に 進んでいるもの 1 件	書類整理中 2 件
機構のみ認定 3,365 件	労災等でも認定 254 件				

【認定等件数】

<労災等認定件数を含む>

(単位:件)

	中皮腫	肺がん	石綿肺	びまん性 胸膜肥厚	その他	計
認定	3,419 (363)	150 (1)	39 (0)	11 (0)	—	3,619 (364)
不認定	54 (0)	408 (0)	16 (0)	8 (0)	10 (0)	496 (0)
取下げ (注7)	234 (10)	128 (0)	7 (0)	1 (0)	16 (0)	386 (10)
計	3,707 (373)	686 (1)	62 (0)	20 (0)	26 (0)	4,501 (374)

* 本表の疾病区分は認定された疾病によるものである。

(注7) 主な理由: 労災等支給、優先順位請求者が別に存在する、医学的資料が整わない。

以下同じ。

中皮腫

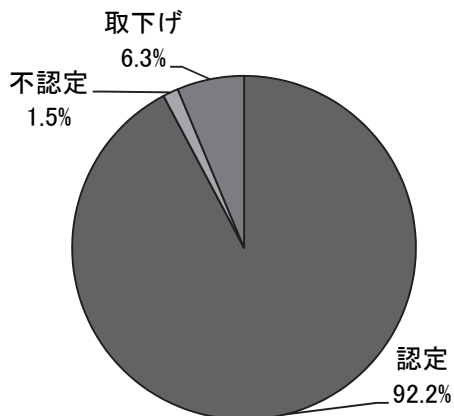

肺がん

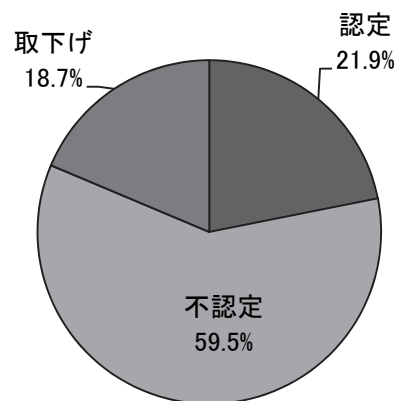

<労災等認定件数を除く>

(単位:件)

	中皮腫	肺がん	石綿肺	びまん性 胸膜肥厚	その他	計
認定	3,201 (358)	118 (1)	36 (0)	10 (0)	—	3,365 (359)
不認定	54 (0)	402 (0)	15 (0)	8 (0)	10 (0)	489 (0)
取下げ (注7)	101 (4)	70 (0)	5 (0)	1 (0)	15 (0)	192 (4)
計	3,356 (362)	590 (1)	56 (0)	19 (0)	25 (0)	4,046 (363)

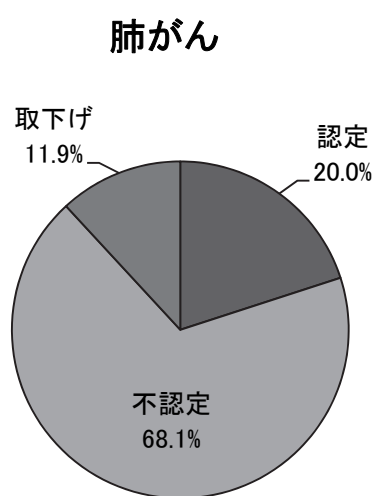
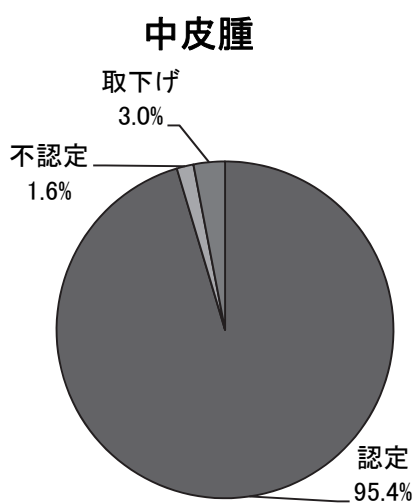

5-(2) 平成30年度 施行前死亡者に係る月別・認定疾病別 認定状況

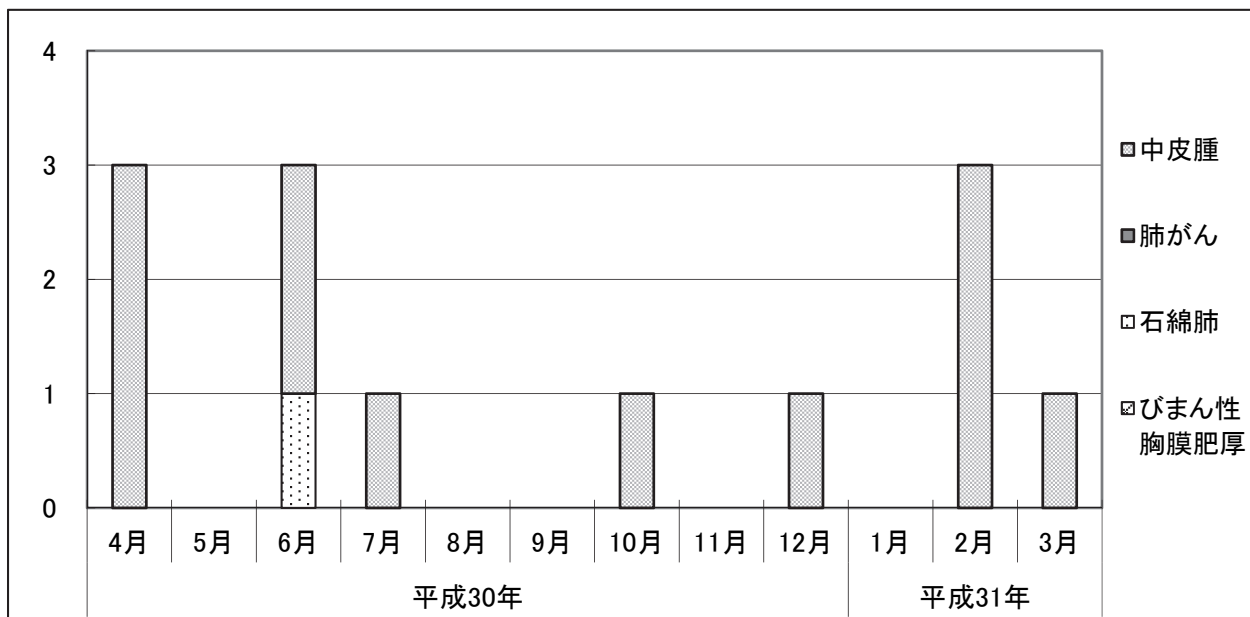

(単位: 件)

	平成30年									平成31年		
	4月	5月	6月	7月	8月	9月	10月	11月	12月	1月	2月	3月
中皮腫	3 (1)	0 (0)	2 (2)	1 (0)	0 (0)	0 (0)	1 (1)	0 (0)	1 (0)	0 (0)	3 (2)	1 (1)
肺がん	0 (0)	0 (0)	0 (0)	0 (0)	0 (0)	0 (0)	0 (0)	0 (0)	0 (0)	0 (0)	0 (0)	0 (0)
石綿肺	0 (0)	0 (0)	1 (0)	0 (0)	0 (0)	0 (0)	0 (0)	0 (0)	0 (0)	0 (0)	0 (0)	0 (0)
びまん性胸膜肥厚	0 (0)	0 (0)	0 (0)	0 (0)	0 (0)	0 (0)	0 (0)	0 (0)	0 (0)	0 (0)	0 (0)	0 (0)
月計	3 (1)	0 (0)	3 (2)	1 (0)	0 (0)	0 (0)	1 (1)	0 (0)	1 (0)	0 (0)	3 (2)	1 (1)
累計	3 (1)	3 (1)	6 (3)	7 (3)	7 (3)	7 (3)	8 (4)	8 (4)	9 (4)	9 (4)	12 (6)	13 (7)

5-(3) 施行前死亡者に係る死亡年齢階層別・認定疾病別・性別 認定状況

◆労災等認定件数を含む

①平成30年度 施行前死亡者に係る死亡年齢階層別・認定疾病別・性別 認定状況

(単位:件)

死亡年齢階層(歳)	中皮腫			肺がん			石綿肺			びまん性胸膜肥厚			合計
	男	女	計	男	女	計	男	女	計	男	女	計	
0~9	0	0	0	0	0	0	0	0	0	0	0	0	0
	0.0%	0.0%	0.0%	0.0%	0.0%	0.0%	0.0%	0.0%	0.0%	0.0%	0.0%	0.0%	0.0%
10~19	0	0	0	0	0	0	0	0	0	0	0	0	0
	0.0%	0.0%	0.0%	0.0%	0.0%	0.0%	0.0%	0.0%	0.0%	0.0%	0.0%	0.0%	0.0%
20~29	0	0	0	0	0	0	0	0	0	0	0	0	0
	0.0%	0.0%	0.0%	0.0%	0.0%	0.0%	0.0%	0.0%	0.0%	0.0%	0.0%	0.0%	0.0%
30~39	0	0	0	0	0	0	0	0	0	0	0	0	0
	0.0%	0.0%	0.0%	0.0%	0.0%	0.0%	0.0%	0.0%	0.0%	0.0%	0.0%	0.0%	0.0%
40~49	1	0	1	0	0	0	0	0	0	0	0	0	1
	8.3%	0.0%	8.3%	0.0%	0.0%	0.0%	0.0%	0.0%	0.0%	0.0%	0.0%	0.0%	7.7%
50~59	4	0	4	0	0	0	0	0	0	0	0	0	4
	33.3%	0.0%	33.3%	0.0%	0.0%	0.0%	0.0%	0.0%	0.0%	0.0%	0.0%	0.0%	30.8%
60~69	1	3	4	0	0	0	0	0	0	0	0	0	4
	8.3%	25.0%	33.3%	0.0%	0.0%	0.0%	0.0%	0.0%	0.0%	0.0%	0.0%	0.0%	30.8%
70~79	2	1	3	0	0	0	1	0	1	0	0	0	4
	16.7%	8.3%	25.0%	0.0%	0.0%	0.0%	100.0%	0.0%	100.0%	0.0%	0.0%	0.0%	30.8%
80~89	0	0	0	0	0	0	0	0	0	0	0	0	0
	0.0%	0.0%	0.0%	0.0%	0.0%	0.0%	0.0%	0.0%	0.0%	0.0%	0.0%	0.0%	0.0%
90~	0	0	0	0	0	0	0	0	0	0	0	0	0
	0.0%	0.0%	0.0%	0.0%	0.0%	0.0%	0.0%	0.0%	0.0%	0.0%	0.0%	0.0%	0.0%
計	8	4	12	0	0	0	1	0	1	0	0	0	13
	66.7%	33.3%	100.0%	0.0%	0.0%	0.0%	100.0%	0.0%	100.0%	0.0%	0.0%	0.0%	100.0%

②制度発足～平成30年度累計 施行前死亡者に係る死亡年齢階層別・認定疾病別・性別 認定状況

(単位:件)

死亡年齢階層(歳)	中皮腫			肺がん			石綿肺			びまん性胸膜肥厚			合計
	男	女	計	男	女	計	男	女	計	男	女	計	
0~9	1	0	1	0	0	0	0	0	0	0	0	0	1
	0.0%	0.0%	0.0%	0.0%	0.0%	0.0%	0.0%	0.0%	0.0%	0.0%	0.0%	0.0%	0.0%
10~19	3	2	5	0	0	0	0	0	0	0	0	0	5
	0.1%	0.1%	0.1%	0.0%	0.0%	0.0%	0.0%	0.0%	0.0%	0.0%	0.0%	0.0%	0.1%
20~29	6	9	15	0	0	0	0	0	0	0	0	0	15
	0.2%	0.3%	0.4%	0.0%	0.0%	0.0%	0.0%	0.0%	0.0%	0.0%	0.0%	0.0%	0.4%
30~39	34	20	54	0	0	0	0	0	0	0	0	0	54
	1.0%	0.6%	1.6%	0.0%	0.0%	0.0%	0.0%	0.0%	0.0%	0.0%	0.0%	0.0%	1.5%
40~49	177	59	236	4	0	4	0	0	0	0	0	0	240
	5.2%	1.7%	6.9%	2.7%	0.0%	2.7%	0.0%	0.0%	0.0%	0.0%	0.0%	0.0%	6.6%
50~59	407	136	543	13	0	13	3	0	3	0	0	0	559
	11.9%	4.0%	15.9%	8.7%	0.0%	8.7%	7.7%	0.0%	7.7%	0.0%	0.0%	0.0%	15.4%
60~69	707	223	930	58	0	58	7	0	7	1	0	1	996
	20.7%	6.5%	27.2%	38.7%	0.0%	38.7%	17.9%	0.0%	17.9%	9.1%	0.0%	9.1%	27.5%
70~79	749	307	1,056	61	1	62	17	1	18	3	0	3	1,139
	21.9%	9.0%	30.9%	40.7%	0.7%	41.3%	43.6%	2.6%	46.2%	27.3%	0.0%	27.3%	31.5%
80~89	334	160	494	9	1	10	9	0	9	6	1	7	520
	9.8%	4.7%	14.4%	6.0%	0.7%	6.7%	23.1%	0.0%	23.1%	54.5%	9.1%	63.6%	14.4%
90~	41	44	85	2	1	3	2	0	2	0	0	0	90
	1.2%	1.3%	2.5%	1.3%	0.7%	2.0%	5.1%	0.0%	5.1%	0.0%	0.0%	0.0%	2.5%
計	2,459	960	3,419	147	3	150	38	1	39	10	1	11	3,619
	71.9%	28.1%	100.0%	98.0%	2.0%	100.0%	97.4%	2.6%	100.0%	90.9%	9.1%	100.0%	100.0%

③制度発足～平成30年度累計 施行前死亡者に係る死亡年齢階層別・認定疾病別 認定状況グラフ

中 皮 腫

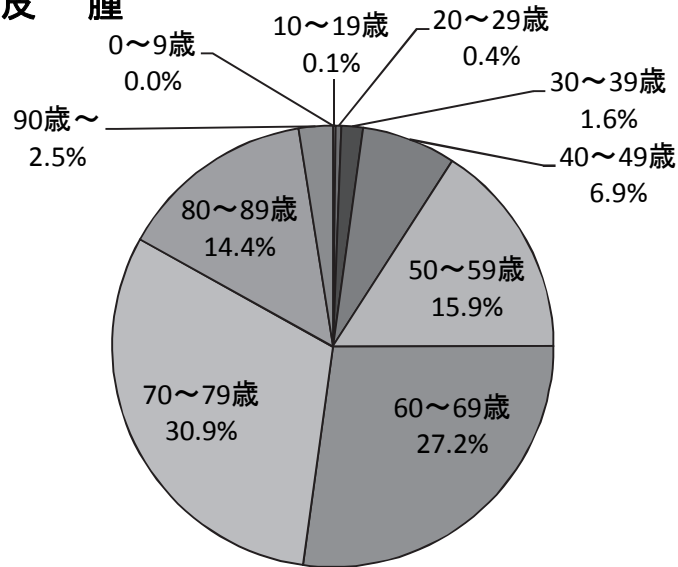

肺 が ん

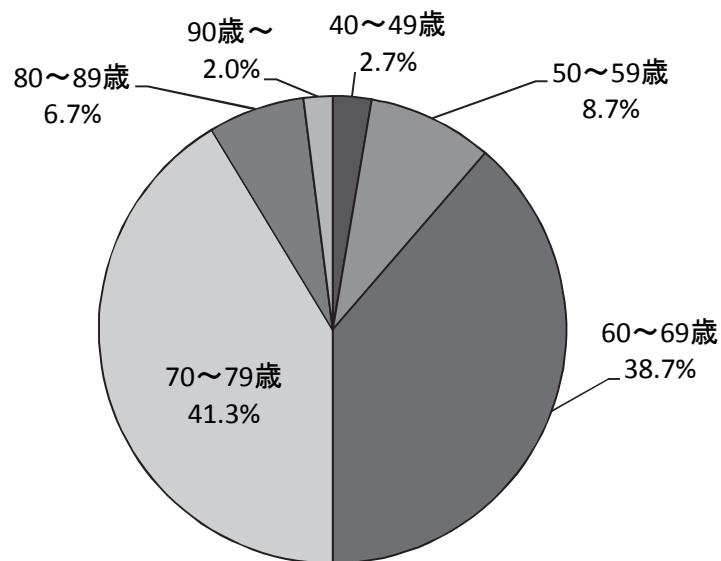

◆労災等認定件数を除く

①平成30年度 施行前死亡者に係る死亡年齢階層別・認定疾病別・性別 認定状況

(単位:件)

死亡年齢階層(歳)	中皮腫			肺がん			石綿肺			びまん性胸膜肥厚			合計
	男	女	計	男	女	計	男	女	計	男	女	計	
0～9	0	0	0	0	0	0	0	0	0	0	0	0	0
	0.0%	0.0%	0.0%	0.0%	0.0%	0.0%	0.0%	0.0%	0.0%	0.0%	0.0%	0.0%	0.0%
10～19	0	0	0	0	0	0	0	0	0	0	0	0	0
	0.0%	0.0%	0.0%	0.0%	0.0%	0.0%	0.0%	0.0%	0.0%	0.0%	0.0%	0.0%	0.0%
20～29	0	0	0	0	0	0	0	0	0	0	0	0	0
	0.0%	0.0%	0.0%	0.0%	0.0%	0.0%	0.0%	0.0%	0.0%	0.0%	0.0%	0.0%	0.0%
30～39	0	0	0	0	0	0	0	0	0	0	0	0	0
	0.0%	0.0%	0.0%	0.0%	0.0%	0.0%	0.0%	0.0%	0.0%	0.0%	0.0%	0.0%	0.0%
40～49	1	0	1	0	0	0	0	0	0	0	0	0	1
	8.3%	0.0%	8.3%	0.0%	0.0%	0.0%	0.0%	0.0%	0.0%	0.0%	0.0%	0.0%	7.7%
50～59	4	0	4	0	0	0	0	0	0	0	0	0	4
	33.3%	0.0%	33.3%	0.0%	0.0%	0.0%	0.0%	0.0%	0.0%	0.0%	0.0%	0.0%	30.8%
60～69	1	3	4	0	0	0	0	0	0	0	0	0	4
	8.3%	25.0%	33.3%	0.0%	0.0%	0.0%	0.0%	0.0%	0.0%	0.0%	0.0%	0.0%	30.8%
70～79	2	1	3	0	0	0	1	0	1	0	0	0	4
	16.7%	8.3%	25.0%	0.0%	0.0%	0.0%	100.0%	0.0%	100.0%	0.0%	0.0%	0.0%	30.8%
80～89	0	0	0	0	0	0	0	0	0	0	0	0	0
	0.0%	0.0%	0.0%	0.0%	0.0%	0.0%	0.0%	0.0%	0.0%	0.0%	0.0%	0.0%	0.0%
90～	0	0	0	0	0	0	0	0	0	0	0	0	0
	0.0%	0.0%	0.0%	0.0%	0.0%	0.0%	0.0%	0.0%	0.0%	0.0%	0.0%	0.0%	0.0%
計	8	4	12	0	0	0	1	0	1	0	0	0	13
	66.7%	33.3%	100.0%	0.0%	0.0%	0.0%	100.0%	0.0%	100.0%	0.0%	0.0%	0.0%	100.0%

②制度発足～平成30年度累計 施行前死亡者に係る死亡年齢階層別認定疾病別・性別 認定状況

(単位:件)

死亡年齢階層(歳)	中皮腫			肺がん			石綿肺			びまん性胸膜肥厚			合計
	男	女	計	男	女	計	男	女	計	男	女	計	
0～9	1	0	1	0	0	0	0	0	0	0	0	0	1
	0.0%	0.0%	0.0%	0.0%	0.0%	0.0%	0.0%	0.0%	0.0%	0.0%	0.0%	0.0%	0.0%
10～19	3	2	5	0	0	0	0	0	0	0	0	0	5
	0.1%	0.1%	0.2%	0.0%	0.0%	0.0%	0.0%	0.0%	0.0%	0.0%	0.0%	0.0%	0.1%
20～29	6	9	15	0	0	0	0	0	0	0	0	0	15
	0.2%	0.3%	0.5%	0.0%	0.0%	0.0%	0.0%	0.0%	0.0%	0.0%	0.0%	0.0%	0.4%
30～39	34	20	54	0	0	0	0	0	0	0	0	0	54
	1.1%	0.6%	1.7%	0.0%	0.0%	0.0%	0.0%	0.0%	0.0%	0.0%	0.0%	0.0%	1.6%
40～49	159	59	218	4	0	4	0	0	0	0	0	0	222
	5.0%	1.8%	6.8%	3.4%	0.0%	3.4%	0.0%	0.0%	0.0%	0.0%	0.0%	0.0%	6.6%
50～59	362	135	497	9	0	9	3	0	3	0	0	0	509
	11.3%	4.2%	15.5%	7.6%	0.0%	7.6%	8.3%	0.0%	8.3%	0.0%	0.0%	0.0%	15.1%
60～69	639	215	854	40	0	40	7	0	7	1	0	1	902
	20.0%	6.7%	26.7%	33.9%	0.0%	33.9%	19.4%	0.0%	19.4%	10.0%	0.0%	10.0%	26.8%
70～79	699	302	1,001	53	1	54	15	1	16	3	0	3	1,074
	21.8%	9.4%	31.3%	44.9%	0.8%	45.8%	41.7%	2.8%	44.4%	30.0%	0.0%	30.0%	31.9%
80～89	315	160	475	8	1	9	8	0	8	5	1	6	498
	9.8%	5.0%	14.8%	6.8%	0.8%	7.6%	22.2%	0.0%	22.2%	50.0%	10.0%	60.0%	14.8%
90～	39	42	81	1	1	2	2	0	2	0	0	0	85
	1.2%	1.3%	2.5%	0.8%	0.8%	1.7%	5.6%	0.0%	5.6%	0.0%	0.0%	0.0%	2.5%
計	2,257	944	3,201	115	3	118	35	1	36	9	1	10	3,365
	70.5%	29.5%	100.0%	97.5%	2.5%	100.0%	97.2%	2.8%	100.0%	90.0%	10.0%	100.0%	100.0%

③制度発足～平成30年度累計 施行前死亡者に係る死亡年齢階層別・認定疾病別 認定状況グラフ

中 皮 腫

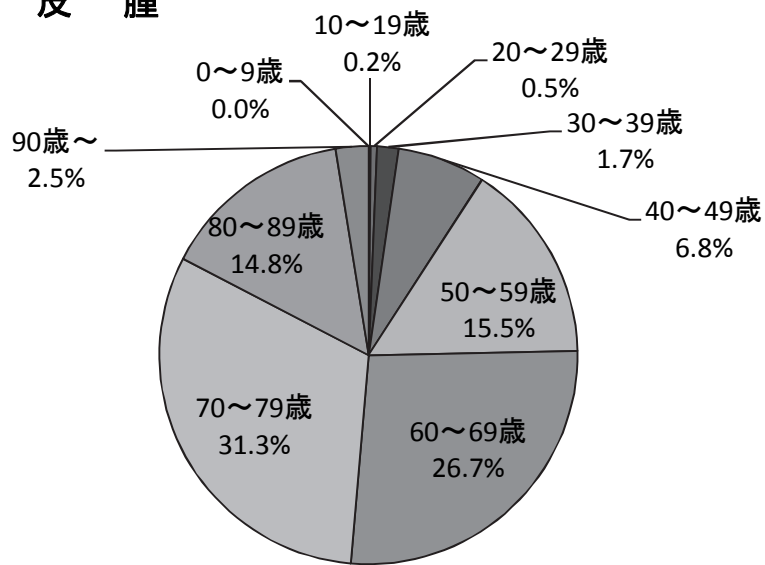

肺 が ん

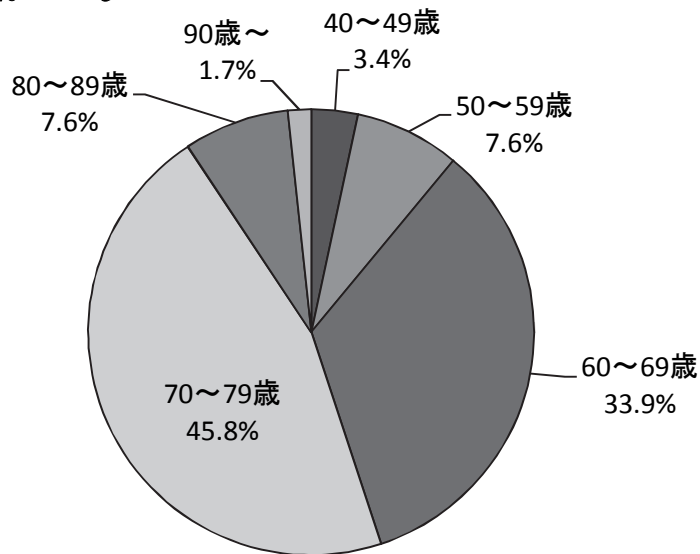

5-(4) 制度発足～平成30年度累計
 施行前死亡者に係る中皮腫部位別 認定状況

◆労災等認定件数を含む

	認定件数
胸膜	2,203
腹膜	278
その他	938
計	3,419

注1)内訳は、死亡診断書に記載のあった部位を集計したものである。

注2)その他は、心膜、精巣鞘膜若しくは部位が複数のもの(胸膜と腹膜、胸膜と心膜)又は不明のもの。

中皮腫部位別 認定状況

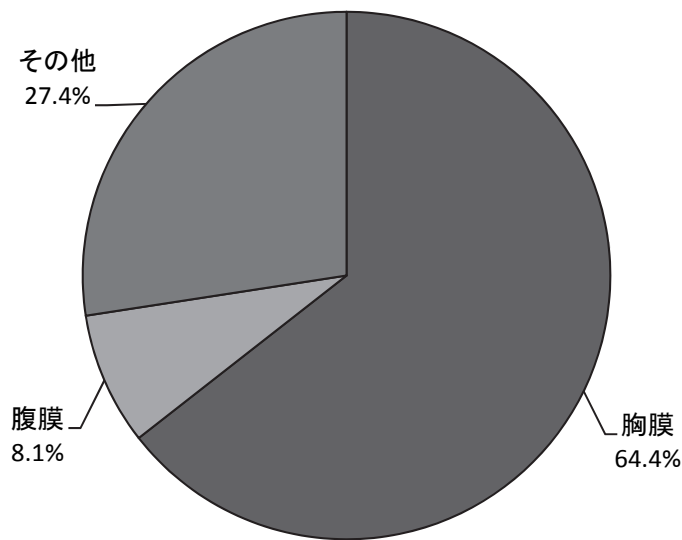

6 都道府県別 受付・認定状況

6-（1）都道府県別 申請・請求状況

◆平成30年度 都道府県別 申請・請求状況

申請書及び請求書記載の住所をもとに、都道府県別に集計。

（平成31年3月31日時点における機構本部受付分、単位：件）

都道府県名	療養者					計	特別遺族弔慰金等 (未申請死亡者)					計	特別遺族弔慰金等 (施行前死亡者)					計	合計
	中皮腫	肺がん	石綿肺	びまん性 胸膜肥厚	その他		中皮腫	肺がん	石綿肺	びまん性 胸膜肥厚	その他		中皮腫	肺がん	石綿肺	びまん性 胸膜肥厚	その他		
北海道	31	3	1	3	0	38	8	3	0	1	0	12	0	0	0	0	0	0	50
青森県	6	2	0	2	0	10	0	0	0	0	0	0	0	0	0	0	0	0	10
岩手県	7	2	0	2	0	11	3	0	0	0	0	3	1	0	0	0	0	1	15
宮城県	12	6	0	1	0	19	3	1	0	0	0	4	0	0	0	0	0	0	23
秋田県	1	0	0	0	0	1	1	1	0	0	0	2	0	0	0	0	0	0	3
山形県	3	1	0	0	0	4	1	0	0	0	0	1	0	0	0	0	0	0	5
福島県	7	1	0	0	0	8	6	2	0	0	1	9	0	0	0	0	0	0	17
茨城県	14	10	0	1	0	25	1	0	0	0	0	1	0	0	0	0	0	0	26
栃木県	6	1	0	0	0	7	0	0	0	0	0	0	0	0	0	0	0	0	7
群馬県	9	3	0	0	1	13	2	0	0	1	0	3	0	1	0	0	0	1	17
埼玉県	46	20	4	3	0	73	13	2	0	2	0	17	0	0	0	0	0	0	90
千葉県	29	18	4	3	1	55	12	1	0	0	0	13	0	0	0	0	0	0	68
東京都	67	13	1	9	0	90	15	9	0	1	0	25	1	1	1	0	1	4	119
神奈川県	46	9	1	5	0	61	13	7	4	0	0	24	2	0	0	0	0	2	87
新潟県	10	1	0	0	0	11	2	0	0	0	0	2	0	0	0	0	0	0	13
富山県	7	4	1	0	0	12	0	1	0	1	0	2	0	0	0	0	0	0	14
石川県	6	0	1	1	0	8	1	0	0	0	0	1	0	0	0	0	0	0	9
福井県	1	0	0	0	0	1	1	0	0	0	0	1	0	0	0	0	0	0	2
山梨県	7	0	1	0	0	8	0	0	0	0	0	0	0	0	0	0	0	0	8
長野県	11	4	0	1	0	16	2	0	0	1	0	3	0	0	0	0	0	0	19
岐阜県	13	1	0	0	0	14	3	1	0	1	0	5	0	0	0	0	0	0	19
静岡県	18	4	1	2	0	25	5	1	1	1	0	8	0	0	0	0	0	0	33
愛知県	53	4	0	1	0	58	9	3	1	0	1	14	0	0	0	0	0	0	72
三重県	11	1	0	1	0	13	1	2	0	0	0	3	0	0	0	0	0	0	16
滋賀県	10	2	1	0	0	13	0	0	0	0	0	0	0	0	0	0	0	0	13
京都府	9	0	1	1	0	11	3	1	0	0	0	4	0	0	0	0	0	0	15
大阪府	88	14	2	2	0	106	17	4	5	3	0	29	1	2	0	0	0	3	138
兵庫県	85	20	4	2	0	111	15	3	1	1	0	20	0	0	0	0	0	0	131
奈良県	13	2	0	0	0	15	6	1	0	0	0	7	1	1	0	0	0	2	24
和歌山県	3	2	0	1	0	6	0	1	0	0	0	1	0	0	0	0	0	0	7
鳥取県	2	0	0	0	0	2	0	0	0	0	0	0	0	0	0	0	0	0	2
島根県	3	3	0	0	0	6	0	0	1	0	0	1	0	0	0	0	0	0	7
岡山県	9	1	0	2	0	12	2	0	1	1	0	4	0	0	0	0	0	0	16
広島県	12	1	0	2	0	15	4	4	0	1	0	9	0	0	0	0	0	0	24
山口県	9	4	0	2	0	15	2	1	0	0	0	3	0	0	0	0	0	0	18
徳島県	6	0	0	0	0	6	0	0	0	0	0	0	1	0	0	0	0	1	7
香川県	3	1	0	0	0	4	2	0	0	0	0	2	0	0	0	0	0	0	6
愛媛県	6	5	0	0	0	11	1	0	0	0	0	1	1	0	0	0	0	1	13
高知県	3	0	0	1	0	4	1	0	0	0	0	1	0	0	0	0	0	0	5
福岡県	25	6	3	4	0	38	7	0	0	2	1	10	1	0	0	0	0	1	49
佐賀県	8	3	0	0	0	11	0	0	0	0	0	0	0	0	0	0	0	0	11
長崎県	10	7	0	0	0	17	2	0	0	1	0	3	0	0	0	0	0	0	20
熊本県	8	2	0	1	0	11	1	2	0	0	0	3	0	0	0	0	0	0	14
大分県	3	0	0	0	0	3	0	1	0	0	0	1	1	0	0	0	0	1	5
宮崎県	9	1	1	1	0	12	1	0	0	0	0	1	0	0	0	0	0	0	13
鹿児島県	7	4	1	2	0	14	4	0	0	0	0	4	0	0	0	0	0	0	18
沖縄県	1	2	1	0	0	4	1	0	0	0	0	1	0	0	0	0	0	0	5
海外在住者	0	0	0	0	0	0	0	0	0	0	0	0	0	0	0	0	0	0	0
計	753	188	29	56	2	1,028	171	52	14	18	3	258	10	5	1	0	1	17	1,303

◆制度発足～平成30年度累計 都道府県別 申請・請求状況
申請書及び請求書記載の住所をもとに、都道府県別に集計。

(平成31年3月31日時点における機構本部受付分、単位:件)

都道府県名	療養者					計	特別遺族弔慰金等 (未申請死亡者)					計	特別遺族弔慰金等 (施行前死亡者)					計	合計
	中皮腫	肺がん	石綿肺	びまん性 胸膜肥厚	その他		中皮腫	肺がん	石綿肺	びまん性 胸膜肥厚	その他		中皮腫	肺がん	石綿肺	びまん性 胸膜肥厚	その他		
北海道	351	86	9	7	6	459	60	21	4	3	0	88	154	25	1	0	1	181	728
青森県	53	14	0	3	0	70	8	0	0	0	0	8	26	7	0	0	0	33	111
岩手県	54	9	1	3	0	67	19	1	0	1	1	22	31	3	0	0	0	34	123
宮城県	183	80	3	5	6	277	16	9	1	0	1	27	65	12	0	0	2	79	383
秋田県	39	7	2	1	1	50	3	1	0	0	0	4	37	3	0	0	1	41	95
山形県	48	20	1	2	3	74	11	4	0	0	0	15	20	7	1	0	1	29	118
福島県	90	12	2	5	2	111	26	10	0	0	3	39	46	3	1	0	0	50	200
茨城県	146	45	4	7	4	206	27	11	2	1	1	42	61	6	1	0	3	71	319
栃木県	73	25	2	8	6	114	17	7	0	1	1	26	42	6	1	0	0	49	189
群馬県	94	22	3	5	2	126	16	6	0	1	1	24	60	9	1	0	2	72	222
埼玉県	505	151	23	27	14	720	68	31	7	7	0	113	199	44	4	3	5	255	1,088
千葉県	327	158	15	18	7	525	55	22	3	3	1	84	132	27	1	3	0	163	772
東京都	749	200	37	31	12	1,029	127	45	5	3	3	183	312	52	7	0	9	380	1,592
神奈川県	580	166	21	26	20	813	101	34	9	8	1	153	246	45	4	0	7	302	1,268
新潟県	145	39	2	1	3	190	26	4	0	0	0	30	61	11	0	0	0	72	292
富山県	108	16	1	2	0	127	13	5	1	1	0	20	54	9	0	0	1	64	211
石川県	58	13	2	2	3	78	10	1	0	2	1	14	32	2	0	0	1	35	127
福井県	43	16	0	1	2	62	4	0	1	0	1	6	18	1	0	0	0	19	87
山梨県	57	7	3	1	2	70	7	0	0	0	0	7	21	1	0	0	0	22	99
長野県	99	32	5	6	1	143	23	2	3	1	0	29	34	4	0	1	1	40	212
岐阜県	128	37	3	0	1	169	26	7	1	1	2	37	59	9	0	0	2	70	276
静岡県	200	53	5	6	4	268	38	11	3	1	0	53	107	13	2	1	0	123	444
愛知県	534	99	7	13	6	659	76	18	2	1	4	101	139	24	2	0	2	167	927
三重県	93	30	2	2	4	131	10	7	1	1	0	19	33	10	0	0	0	43	193
滋賀県	102	29	2	2	1	136	7	3	0	0	1	11	39	4	0	0	0	43	190
京都府	141	48	2	4	0	195	17	2	1	0	0	20	76	8	2	1	1	88	303
大阪府	1,090	248	38	29	27	1,432	151	39	10	7	5	212	355	83	10	1	5	454	2,098
兵庫県	1,023	236	18	15	26	1,318	94	32	7	7	0	140	353	94	2	1	8	458	1,916
奈良県	154	49	3	10	3	219	21	5	2	0	0	28	61	11	1	1	3	77	324
和歌山県	50	23	2	3	0	78	16	2	0	0	0	18	34	3	0	0	0	37	133
鳥取県	35	0	0	0	0	35	3	0	1	0	0	4	23	2	0	0	0	25	64
島根県	39	19	3	1	2	64	7	1	1	0	0	9	12	3	0	0	0	15	88
岡山県	132	61	1	3	3	200	20	12	1	1	0	34	89	4	2	0	3	98	332
広島県	186	75	5	7	11	284	30	19	2	2	1	54	112	23	2	0	2	139	477
山口県	126	52	4	6	3	191	21	6	1	1	0	29	43	13	2	1	0	59	279
徳島県	50	12	0	0	0	62	7	5	0	0	0	12	22	3	0	0	0	25	99
香川県	65	29	0	0	0	94	16	4	0	0	0	20	33	4	2	0	0	39	153
愛媛県	67	32	5	4	1	109	16	5	1	1	0	23	34	3	3	0	0	40	172
高知県	34	11	0	1	0	46	5	2	0	0	0	7	27	5	0	0	0	32	85
福岡県	377	119	24	21	14	555	69	17	1	4	2	93	138	25	1	1	4	169	817
佐賀県	45	16	3	0	0	64	5	3	0	1	0	9	29	1	4	0	2	36	109
長崎県	104	53	7	10	3	177	18	7	1	1	1	28	47	9	1	1	2	60	265
熊本県	92	39	10	8	0	149	11	8	1	1	2	23	40	6	0	0	0	46	218
大分県	59	9	4	1	3	76	6	6	0	0	0	12	24	5	0	1	0	30	118
宮崎県	63	19	4	2	1	89	9	3	1	0	1	14	37	3	0	0	1	41	144
鹿児島県	115	25	6	11	2	159	11	5	0	0	0	16	42	8	1	0	2	53	228
沖縄県	24	11	4	1	1	41	9	6	0	0	0	15	35	6	2	0	2	45	101
海外在住者	2	1	0	0	0	3	0	0	0	0	0	0	1	0	0	0	0	1	4
計	8,932	2,553	298	321	210	12,314	1,356	449	74	62	34	1,975	3,695	659	61	16	73	4,504	18,793

6-(2) 都道府県別 認定状況

◆平成30年度 都道府県別 認定状況(労災等認定件数を含む)
申請書及び請求書記載の住所をもとに、都道府県別に集計。

(平成31年3月31日時点の認定者数、単位:件)

都道府県名	療養者				計	特別遺族弔慰金等 (未申請死亡者)				計	特別遺族弔慰金等 (施行前死亡者)				計	合計
	中皮腫	肺がん	石綿肺	びまん性 胸膜肥厚		中皮腫	肺がん	石綿肺	びまん性 胸膜肥厚		中皮腫	肺がん	石綿肺	びまん性 胸膜肥厚		
北海道	31	3	0	1	35	6	2	0	0	8	0	0	0	0	0	43
青森県	7	4	0	0	11	1	0	0	0	1	0	0	0	0	0	12
岩手県	6	0	0	0	6	3	0	0	0	3	2	0	0	0	2	11
宮城県	9	3	0	0	12	2	1	0	0	3	0	0	0	0	0	15
秋田県	2	1	0	0	3	0	0	0	0	0	0	0	0	0	0	3
山形県	4	2	0	0	6	0	0	0	0	0	0	0	0	0	0	6
福島県	9	1	0	0	10	7	1	0	0	8	0	0	0	0	0	18
茨城県	11	6	0	1	18	2	1	0	0	3	0	0	0	0	0	21
栃木県	6	2	0	0	8	1	0	0	0	1	0	0	0	0	0	9
群馬県	12	2	0	0	14	1	0	0	0	1	0	0	0	0	0	15
埼玉県	50	16	0	4	70	9	1	0	1	11	0	0	0	0	0	81
千葉県	28	9	0	4	41	11	2	0	0	13	0	0	0	0	0	54
東京都	69	11	0	3	83	17	5	0	1	23	1	0	1	0	2	108
神奈川県	42	5	1	1	49	10	4	0	0	14	2	0	0	0	2	65
新潟県	8	0	0	0	8	1	0	0	0	1	0	0	0	0	0	9
富山県	8	3	1	0	12	1	0	0	0	1	0	0	0	0	0	13
石川県	5	0	0	0	5	0	0	0	0	0	0	0	0	0	0	5
福井県	2	0	0	0	2	1	0	0	0	1	0	0	0	0	0	3
山梨県	8	0	0	0	8	0	0	0	0	0	0	0	0	0	0	8
長野県	10	4	0	0	14	2	0	0	1	3	0	0	0	0	0	17
岐阜県	13	2	0	0	15	3	0	0	1	4	0	0	0	0	0	19
静岡県	19	3	0	1	23	4	1	0	1	6	0	0	0	0	0	29
愛知県	49	6	0	1	56	12	2	0	0	14	0	0	0	0	0	70
三重県	11	2	0	0	13	1	0	0	0	1	0	0	0	0	0	14
滋賀県	9	2	0	0	11	0	0	0	0	0	0	0	0	0	0	11
京都府	8	0	0	0	8	2	1	0	0	3	0	0	0	0	0	11
大阪府	85	12	0	1	98	21	1	0	1	23	1	0	0	0	1	122
兵庫県	90	9	1	2	102	7	3	0	0	10	0	0	0	0	0	112
奈良県	12	2	0	0	14	5	1	0	0	6	1	0	0	0	1	21
和歌山県	3	1	0	0	4	0	0	0	0	0	0	0	0	0	0	4
鳥取県	0	0	0	0	0	0	0	0	0	0	0	0	0	0	0	0
島根県	4	2	0	0	6	0	1	0	1	2	0	0	0	0	0	8
岡山県	11	1	0	0	12	1	0	0	0	1	0	0	0	0	0	13
広島県	10	1	0	0	11	3	3	0	1	7	0	0	0	0	0	18
山口県	7	3	0	1	11	5	1	0	0	6	0	0	0	0	0	17
徳島県	7	0	0	0	7	1	0	0	0	1	1	0	0	0	1	9
香川県	3	1	0	0	4	2	0	0	0	2	0	0	0	0	0	6
愛媛県	9	2	0	0	11	0	0	0	0	0	1	0	0	0	1	12
高知県	3	0	0	0	3	0	0	0	0	0	0	0	0	0	0	3
福岡県	24	4	0	3	31	7	0	0	0	7	1	0	0	0	1	39
佐賀県	8	3	0	0	11	0	0	0	0	0	0	0	0	0	0	11
長崎県	8	6	0	1	15	1	0	0	0	1	1	0	0	0	1	17
熊本県	4	1	0	0	5	0	2	0	0	2	0	0	0	0	0	7
大分県	4	1	0	0	5	0	0	0	0	0	1	0	0	0	1	6
宮崎県	11	0	0	1	12	0	0	0	0	0	0	0	0	0	0	12
鹿児島県	7	2	0	1	10	1	1	0	0	2	0	0	0	0	0	12
沖縄県	3	0	0	0	3	1	0	0	0	1	0	0	0	0	0	4
海外在住者	0	0	0	0	0	0	0	0	0	0	0	0	0	0	0	0
計	749	138	3	26	916	152	34	0	8	194	12	0	1	0	13	1,123

(注)平成30年度分の認定件数については、新たな資料が提出された再審査及び原処分取消に基づく処分件数を除いたもの。

◆制度発足～平成30年度累計 都道府県別 認定状況(労災等認定件数を含む)
申請書及び請求書記載の住所をもとに、都道府県別に集計。

(平成31年3月31日時点の認定者数、単位:件)

都道府県名	療養者				計	特別遺族弔慰金等 (未申請死亡者)				計	特別遺族弔慰金等 (施行前死亡者)				計	合計
	中皮腫	肺がん	石綿肺	びまん性 胸膜肥厚		中皮腫	肺がん	石綿肺	びまん性 胸膜肥厚		中皮腫	肺がん	石綿肺	びまん性 胸膜肥厚		
北海道	290	63	2	1	356	45	10	0	1	56	140	4	0	0	144	556
青森県	45	10	0	1	56	6	0	0	0	6	24	1	0	0	25	87
岩手県	44	3	0	1	48	13	2	0	0	15	30	1	0	0	31	94
宮城県	141	54	0	2	197	12	5	0	0	17	60	2	0	0	62	276
秋田県	28	5	1	1	35	2	0	0	0	2	36	0	0	0	36	73
山形県	42	12	1	1	56	6	3	0	0	9	17	2	0	0	19	84
福島県	74	10	0	3	87	15	4	0	0	19	44	2	0	0	46	152
茨城県	120	27	0	2	149	19	7	0	0	26	58	1	1	0	60	235
栃木県	63	15	0	2	80	16	4	0	0	20	39	2	1	0	42	142
群馬県	75	16	0	2	93	12	5	0	0	17	56	1	0	0	57	167
埼玉県	441	91	2	10	544	51	15	0	3	69	186	17	2	1	206	819
千葉県	286	95	1	10	392	43	12	0	0	55	126	7	1	2	136	583
東京都	635	126	2	16	779	107	24	1	1	133	291	6	6	0	303	1,215
神奈川県	470	80	1	12	563	69	14	0	0	83	234	14	4	0	252	898
新潟県	109	21	0	0	130	21	3	0	0	24	56	2	0	0	58	212
富山県	96	7	1	1	105	10	1	0	0	11	50	5	0	0	55	171
石川県	44	5	0	1	50	5	1	0	0	6	31	0	0	0	31	87
福井県	35	6	0	0	41	2	0	0	0	2	15	0	0	0	15	58
山梨県	50	4	1	0	55	6	0	0	0	6	17	1	0	0	18	79
長野県	82	21	0	2	105	13	1	0	1	15	31	1	0	1	33	153
岐阜県	104	23	0	0	127	18	4	1	1	24	55	0	0	0	55	206
静岡県	168	37	0	2	207	32	3	0	2	37	103	2	2	0	107	351
愛知県	460	55	1	6	522	58	14	0	1	73	121	4	1	0	126	721
三重県	79	10	0	0	89	8	1	0	0	9	29	1	0	0	30	128
滋賀県	86	18	0	0	104	5	2	0	0	7	37	1	0	0	38	149
京都府	114	24	0	0	138	13	1	0	1	15	72	1	1	1	75	228
大阪府	900	142	10	10	1,062	116	24	2	3	145	322	28	6	3	359	1,566
兵庫県	878	135	5	4	1,022	60	17	0	3	80	330	15	1	0	346	1,448
奈良県	126	28	2	5	161	12	4	0	0	16	56	3	1	0	60	237
和歌山県	43	15	0	0	58	14	1	0	0	15	30	0	0	0	30	103
鳥取県	24	0	0	0	24	2	0	0	0	2	21	2	0	0	23	49
島根県	30	7	0	0	37	3	1	0	1	5	11	1	0	0	12	54
岡山県	111	34	0	1	146	14	13	0	0	27	79	1	1	0	81	254
広島県	141	42	1	3	187	19	12	0	1	32	100	5	1	0	106	325
山口県	110	39	0	3	152	17	4	0	0	21	38	3	0	2	43	216
徳島県	43	7	0	0	50	7	3	0	0	10	20	0	0	0	20	80
香川県	53	24	0	0	77	14	3	0	0	17	28	0	2	0	30	124
愛媛県	57	18	2	1	78	12	4	0	0	16	34	2	3	0	39	133
高知県	29	4	0	0	33	4	1	0	0	5	26	1	0	0	27	65
福岡県	316	70	1	15	402	55	12	0	0	67	126	5	1	0	132	601
佐賀県	40	9	1	0	50	4	2	0	0	6	28	0	2	0	30	86
長崎県	80	33	0	3	116	10	5	0	0	15	47	2	1	0	50	181
熊本県	69	28	0	3	100	8	8	0	2	18	34	1	0	0	35	153
大分県	52	5	0	0	57	4	3	0	0	7	22	1	0	1	24	88
宮崎県	47	10	0	3	60	8	0	0	0	8	35	1	0	0	36	104
鹿児島県	92	13	0	3	108	6	3	0	0	9	39	0	0	0	39	156
沖縄県	17	3	0	1	21	5	1	0	0	6	34	1	1	0	36	63
海外在住者	1	0	0	0	1	0	0	0	0	0	1	0	0	0	1	2
計	7,440	1,504	35	131	9,110	1,001	257	4	21	1,283	3,419	150	39	11	3,619	14,012

◆平成30年度 都道府県別 認定状況(労災等認定件数を除く)
申請書及び請求書記載の住所をもとに、都道府県別に集計。

(平成31年3月31日時点の認定者数、単位:件)

都道府県名	療養者				計	特別遺族弔慰金等 (未申請死亡者)				計	特別遺族弔慰金等 (施行前死亡者)				計	合計
	中皮腫	肺がん	石綿肺	びまん性 胸膜肥厚		中皮腫	肺がん	石綿肺	びまん性 胸膜肥厚		中皮腫	肺がん	石綿肺	びまん性 胸膜肥厚		
北海道	27	2	0	1	30	6	2	0	0	8	0	0	0	0	0	38
青森県	7	4	0	0	11	1	0	0	0	1	0	0	0	0	0	12
岩手県	6	0	0	0	6	3	0	0	0	3	2	0	0	0	2	11
宮城県	9	3	0	0	12	2	1	0	0	3	0	0	0	0	0	15
秋田県	2	0	0	0	2	0	0	0	0	0	0	0	0	0	0	2
山形県	3	2	0	0	5	0	0	0	0	0	0	0	0	0	0	5
福島県	9	0	0	0	9	6	1	0	0	7	0	0	0	0	0	16
茨城県	11	6	0	1	18	2	0	0	0	2	0	0	0	0	0	20
栃木県	5	2	0	0	7	1	0	0	0	1	0	0	0	0	0	8
群馬県	12	2	0	0	14	1	0	0	0	1	0	0	0	0	0	15
埼玉県	48	14	0	2	64	9	1	0	1	11	0	0	0	0	0	75
千葉県	28	9	0	4	41	9	2	0	0	11	0	0	0	0	0	52
東京都	68	11	0	3	82	17	4	0	1	22	1	0	1	0	2	106
神奈川県	39	5	1	1	46	8	4	0	0	12	2	0	0	0	2	60
新潟県	8	0	0	0	8	1	0	0	0	1	0	0	0	0	0	9
富山県	5	3	1	0	9	1	0	0	0	1	0	0	0	0	0	10
石川県	4	0	0	0	4	0	0	0	0	0	0	0	0	0	0	4
福井県	1	0	0	0	1	1	0	0	0	1	0	0	0	0	0	2
山梨県	8	0	0	0	8	0	0	0	0	0	0	0	0	0	0	8
長野県	9	4	0	0	13	2	0	0	1	3	0	0	0	0	0	16
岐阜県	13	2	0	0	15	3	0	0	1	4	0	0	0	0	0	19
静岡県	18	3	0	1	22	4	1	0	1	6	0	0	0	0	0	28
愛知県	44	6	0	1	51	11	2	0	0	13	0	0	0	0	0	64
三重県	9	1	0	0	10	1	0	0	0	1	0	0	0	0	0	11
滋賀県	8	2	0	0	10	0	0	0	0	0	0	0	0	0	0	10
京都府	6	0	0	0	6	2	1	0	0	3	0	0	0	0	0	9
大阪府	72	11	0	1	84	19	1	0	1	21	1	0	0	0	1	106
兵庫県	80	8	1	2	91	7	3	0	0	10	0	0	0	0	0	101
奈良県	10	2	0	0	12	5	1	0	0	6	1	0	0	0	1	19
和歌山県	1	1	0	0	2	0	0	0	0	0	0	0	0	0	0	2
鳥取県	0	0	0	0	0	0	0	0	0	0	0	0	0	0	0	0
島根県	4	2	0	0	6	0	1	0	1	2	0	0	0	0	0	8
岡山県	10	1	0	0	11	1	0	0	0	1	0	0	0	0	0	12
広島県	5	1	0	0	6	3	3	0	1	7	0	0	0	0	0	13
山口県	4	2	0	1	7	5	1	0	0	6	0	0	0	0	0	13
徳島県	6	0	0	0	6	1	0	0	0	1	1	0	0	0	1	8
香川県	3	1	0	0	4	2	0	0	0	2	0	0	0	0	0	6
愛媛県	9	2	0	0	11	0	0	0	0	0	1	0	0	0	1	12
高知県	3	0	0	0	3	0	0	0	0	0	0	0	0	0	0	3
福岡県	21	3	0	3	27	6	0	0	0	6	1	0	0	0	1	34
佐賀県	7	3	0	0	10	0	0	0	0	0	0	0	0	0	0	10
長崎県	7	6	0	1	14	1	0	0	0	1	1	0	0	0	1	16
熊本県	4	1	0	0	5	0	2	0	0	2	0	0	0	0	0	7
大分県	3	1	0	0	4	0	0	0	0	0	1	0	0	0	1	5
宮崎県	10	0	0	1	11	0	0	0	0	0	0	0	0	0	0	11
鹿児島県	6	1	0	1	8	1	1	0	0	2	0	0	0	0	0	10
沖縄県	3	0	0	0	3	1	0	0	0	1	0	0	0	0	0	4
海外在住者	0	0	0	0	0	0	0	0	0	0	0	0	0	0	0	0
計	675	127	3	24	829	143	32	0	8	183	12	0	1	0	13	1,025

(注)平成30年度分の認定件数については、新たな資料が提出された再審査及び原処分取消に基づく処分件数を除いたもの。

◆制度発足～平成30年度累計 都道府県別 認定状況(労災等認定件数を除く)
申請書及び請求書記載の住所をもとに、都道府県別に集計。

(平成31年3月31日時点の認定者数、単位:件)

都道府県名	療養者				計	特別遺族弔慰金等 (未申請死亡者)				計	特別遺族弔慰金等 (施行前死亡者)				計	合計
	中皮腫	肺がん	石綿肺	びまん性 胸膜肥厚		中皮腫	肺がん	石綿肺	びまん性 胸膜肥厚		中皮腫	肺がん	石綿肺	びまん性 胸膜肥厚		
北海道	203	41	2	1	247	44	7	0	1	52	128	3	0	0	131	430
青森県	37	9	0	1	47	6	0	0	0	6	22	1	0	0	23	76
岩手県	38	2	0	1	41	12	1	0	0	13	29	0	0	0	29	83
宮城県	94	33	0	1	128	11	4	0	0	15	57	1	0	0	58	201
秋田県	24	4	0	1	29	2	0	0	0	2	34	0	0	0	34	65
山形県	29	8	1	1	39	6	3	0	0	9	16	1	0	0	17	65
福島県	54	6	0	1	61	13	3	0	0	16	43	2	0	0	45	122
茨城県	98	26	0	2	126	18	4	0	0	22	57	1	1	0	59	207
栃木県	54	13	0	2	69	15	4	0	0	19	36	2	1	0	39	127
群馬県	66	14	0	2	82	12	4	0	0	16	55	1	0	0	56	154
埼玉県	344	70	2	8	424	47	14	0	3	64	176	13	2	1	192	680
千葉県	244	85	1	10	340	39	10	0	0	49	121	6	1	2	130	519
東京都	526	104	2	14	646	98	22	1	1	122	273	5	6	0	284	1,052
神奈川県	369	62	1	11	443	61	13	0	0	74	217	13	4	0	234	751
新潟県	81	12	0	0	93	19	3	0	0	22	53	2	0	0	55	170
富山県	63	5	1	0	69	10	1	0	0	11	45	3	0	0	48	128
石川県	33	2	0	1	36	4	0	0	0	4	29	0	0	0	29	69
福井県	29	6	0	0	35	1	0	0	0	1	15	0	0	0	15	51
山梨県	42	3	1	0	46	6	0	0	0	6	16	0	0	0	16	68
長野県	63	18	0	0	81	12	1	0	1	14	30	1	0	1	32	127
岐阜県	91	20	0	0	111	18	4	1	1	24	50	0	0	0	50	185
静岡県	132	31	0	1	164	31	2	0	2	35	100	2	0	0	102	301
愛知県	352	44	1	5	402	51	13	0	0	64	114	4	1	0	119	585
三重県	59	7	0	0	66	8	1	0	0	9	25	1	0	0	26	101
滋賀県	66	15	0	0	81	4	2	0	0	6	35	1	0	0	36	123
京都府	89	12	0	0	101	12	1	0	1	14	70	1	1	1	73	188
大阪府	698	103	10	9	820	107	17	2	3	129	297	18	6	2	323	1,272
兵庫県	690	93	3	3	789	48	15	0	2	65	301	10	0	0	311	1,165
奈良県	103	28	1	2	134	12	4	0	0	16	52	3	1	0	56	206
和歌山県	34	12	0	0	46	12	1	0	0	13	28	0	0	0	28	87
鳥取県	21	0	0	0	21	2	0	0	0	2	20	1	0	0	21	44
島根県	19	5	0	0	24	3	1	0	1	5	11	1	0	0	12	41
岡山県	80	24	0	0	104	13	12	0	0	25	77	1	1	0	79	208
広島県	100	32	1	3	136	17	9	0	1	27	88	4	1	0	93	256
山口県	65	25	0	3	93	16	4	0	0	20	34	3	0	2	39	152
徳島県	30	6	0	0	36	6	2	0	0	8	20	0	0	0	20	64
香川県	46	19	0	0	65	14	3	0	0	17	23	0	2	0	25	107
愛媛県	49	15	2	1	67	10	4	0	0	14	31	2	3	0	36	117
高知県	23	3	0	0	26	4	1	0	0	5	24	1	0	0	25	56
福岡県	235	43	1	11	290	51	12	0	0	63	117	4	1	0	122	475
佐賀県	30	5	1	0	36	4	2	0	0	6	27	0	2	0	29	71
長崎県	51	27	0	3	81	10	5	0	0	15	45	2	1	0	48	144
熊本県	56	23	0	3	82	7	6	0	2	15	34	1	0	0	35	132
大分県	25	3	0	0	28	4	2	0	0	6	21	1	0	1	23	57
宮崎県	32	3	0	2	37	6	0	0	0	6	34	1	0	0	35	78
鹿児島県	66	10	0	3	79	5	3	0	0	8	38	0	0	0	38	125
沖縄県	16	3	0	1	20	5	1	0	0	6	32	1	1	0	34	60
海外在住者	1	0	0	0	1	0	0	0	0	0	1	0	0	0	1	2
計	5,750	1,134	31	107	7,022	916	221	4	19	1,160	3,201	118	36	10	3,365	11,547

6-（3）療養者に係る都道府県別・認定疾病別・性別 認定状況

◆平成30年度 療養者に係る都道府県別・認定疾病別・性別 認定状況(労災等認定件数を含む)
申請書に記載の住所をもとに、都道府県別に集計。

(単位:件)

都道府県	中皮腫			肺がん			石綿肺			びまん性胸膜肥厚			合計
	男	女	計	男	女	計	男	女	計	男	女	計	
北海道	22	9	31	3	0	3	0	0	0	1	0	1	35
青森県	6	1	7	4	0	4	0	0	0	0	0	0	11
岩手県	6	0	6	0	0	0	0	0	0	0	0	0	6
宮城県	7	2	9	3	0	3	0	0	0	0	0	0	12
秋田県	2	0	2	1	0	1	0	0	0	0	0	0	3
山形県	3	1	4	2	0	2	0	0	0	0	0	0	6
福島県	6	3	9	1	0	1	0	0	0	0	0	0	10
茨城県	10	1	11	6	0	6	0	0	0	1	0	1	18
栃木県	6	0	6	2	0	2	0	0	0	0	0	0	8
群馬県	10	2	12	2	0	2	0	0	0	0	0	0	14
埼玉県	38	12	50	16	0	16	0	0	0	4	0	4	70
千葉県	24	4	28	9	0	9	0	0	0	4	0	4	41
東京都	55	14	69	11	0	11	0	0	0	3	0	3	83
神奈川県	33	9	42	5	0	5	1	0	1	1	0	1	49
新潟県	5	3	8	0	0	0	0	0	0	0	0	0	8
富山県	7	1	8	3	0	3	1	0	1	0	0	0	12
石川県	3	2	5	0	0	0	0	0	0	0	0	0	5
福井県	2	0	2	0	0	0	0	0	0	0	0	0	2
山梨県	8	0	8	0	0	0	0	0	0	0	0	0	8
長野県	7	3	10	3	1	4	0	0	0	0	0	0	14
岐阜県	11	2	13	1	1	2	0	0	0	0	0	0	15
静岡県	12	7	19	1	2	3	0	0	0	1	0	1	23
愛知県	38	11	49	6	0	6	0	0	0	1	0	1	56
三重県	10	1	11	2	0	2	0	0	0	0	0	0	13
滋賀県	7	2	9	2	0	2	0	0	0	0	0	0	11
京都府	7	1	8	0	0	0	0	0	0	0	0	0	8
大阪府	68	17	85	10	2	12	0	0	0	1	0	1	98
兵庫県	67	23	90	8	1	9	1	0	1	2	0	2	102
奈良県	5	7	12	1	1	2	0	0	0	0	0	0	14
和歌山県	2	1	3	1	0	1	0	0	0	0	0	0	4
鳥取県	0	0	0	0	0	0	0	0	0	0	0	0	0
島根県	4	0	4	2	0	2	0	0	0	0	0	0	6
岡山県	7	4	11	1	0	1	0	0	0	0	0	0	12
広島県	7	3	10	1	0	1	0	0	0	0	0	0	11
山口県	6	1	7	3	0	3	0	0	0	1	0	1	11
徳島県	5	2	7	0	0	0	0	0	0	0	0	0	7
香川県	3	0	3	1	0	1	0	0	0	0	0	0	4
愛媛県	8	1	9	2	0	2	0	0	0	0	0	0	11
高知県	2	1	3	0	0	0	0	0	0	0	0	0	3
福岡県	20	4	24	4	0	4	0	0	0	2	1	3	31
佐賀県	7	1	8	3	0	3	0	0	0	0	0	0	11
長崎県	6	2	8	5	1	6	0	0	0	1	0	1	15
熊本県	3	1	4	1	0	1	0	0	0	0	0	0	5
大分県	2	2	4	1	0	1	0	0	0	0	0	0	5
宮崎県	9	2	11	0	0	0	0	0	0	1	0	1	12
鹿児島県	6	1	7	2	0	2	0	0	0	1	0	1	10
沖縄県	2	1	3	0	0	0	0	0	0	0	0	0	3
海外在住者	0	0	0	0	0	0	0	0	0	0	0	0	0
計	584	165	749	129	9	138	3	0	3	25	1	26	916

(注)平成30年度分の認定件数については、新たな資料が提出された再審査及び原処分取消に基づく処分件数を除いたもの。

◆制度発足～平成30年度 療養者に係る都道府県別・認定疾病別・性別 認定状況(労災等認定件数を含む)
申請書に記載の住所をもとに、都道府県別に集計。

(単位:件)

都道府県	中皮腫			肺がん			石綿肺			びまん性胸膜肥厚			合計
	男	女	計	男	女	計	男	女	計	男	女	計	
北海道	212	78	290	63	0	63	2	0	2	1	0	1	356
青森県	35	10	45	10	0	10	0	0	0	1	0	1	56
岩手県	38	6	44	3	0	3	0	0	0	1	0	1	48
宮城県	112	29	141	54	0	54	0	0	0	2	0	2	197
秋田県	18	10	28	5	0	5	1	0	1	1	0	1	35
山形県	33	9	42	12	0	12	1	0	1	1	0	1	56
福島県	62	12	74	10	0	10	0	0	0	3	0	3	87
茨城県	106	14	120	26	1	27	0	0	0	2	0	2	149
栃木県	48	15	63	15	0	15	0	0	0	2	0	2	80
群馬県	59	16	75	16	0	16	0	0	0	2	0	2	93
埼玉県	352	89	441	88	3	91	2	0	2	10	0	10	544
千葉県	225	61	286	94	1	95	1	0	1	10	0	10	392
東京都	498	137	635	126	0	126	2	0	2	15	1	16	779
神奈川県	363	107	470	76	4	80	1	0	1	12	0	12	563
新潟県	85	24	109	20	1	21	0	0	0	0	0	0	130
富山県	77	19	96	7	0	7	1	0	1	1	0	1	105
石川県	36	8	44	5	0	5	0	0	0	0	1	1	50
福井県	31	4	35	6	0	6	0	0	0	0	0	0	41
山梨県	41	9	50	4	0	4	1	0	1	0	0	0	55
長野県	64	18	82	20	1	21	0	0	0	2	0	2	105
岐阜県	84	20	104	20	3	23	0	0	0	0	0	0	127
静岡県	126	42	168	33	4	37	0	0	0	2	0	2	207
愛知県	374	86	460	55	0	55	1	0	1	6	0	6	522
三重県	62	17	79	9	1	10	0	0	0	0	0	0	89
滋賀県	65	21	86	18	0	18	0	0	0	0	0	0	104
京都府	93	21	114	24	0	24	0	0	0	0	0	0	138
大阪府	677	223	900	133	9	142	9	1	10	10	0	10	1,062
兵庫県	644	234	878	121	14	135	5	0	5	4	0	4	1,022
奈良県	86	40	126	18	10	28	1	1	2	5	0	5	161
和歌山県	34	9	43	13	2	15	0	0	0	0	0	0	58
鳥取県	20	4	24	0	0	0	0	0	0	0	0	0	24
島根県	25	5	30	6	1	7	0	0	0	0	0	0	37
岡山県	83	28	111	31	3	34	0	0	0	1	0	1	146
広島県	113	28	141	42	0	42	1	0	1	3	0	3	187
山口県	94	16	110	37	2	39	0	0	0	2	1	3	152
徳島県	37	6	43	7	0	7	0	0	0	0	0	0	50
香川県	37	16	53	23	1	24	0	0	0	0	0	0	77
愛媛県	44	13	57	17	1	18	2	0	2	1	0	1	78
高知県	18	11	29	3	1	4	0	0	0	0	0	0	33
福岡県	250	66	316	69	1	70	1	0	1	13	2	15	402
佐賀県	29	11	40	9	0	9	0	1	1	0	0	0	50
長崎県	68	12	80	31	2	33	0	0	0	3	0	3	116
熊本県	52	17	69	23	5	28	0	0	0	2	1	3	100
大分県	37	15	52	5	0	5	0	0	0	0	0	0	57
宮崎県	40	7	47	10	0	10	0	0	0	3	0	3	60
鹿児島県	75	17	92	13	0	13	0	0	0	3	0	3	108
沖縄県	13	4	17	3	0	3	0	0	0	1	0	1	21
海外在住者	0	1	1	0	0	0	0	0	0	0	0	0	1
計	5,775	1,665	7,440	1,433	71	1,504	32	3	35	125	6	131	9,110

◆平成30年度 療養者に係る都道府県別・認定疾病別・性別 認定状況(労災等認定件数を除く)
申請書に記載の住所をもとに、都道府県別に集計。

(単位:件)

都道府県	中皮腫			肺がん			石綿肺			びまん性胸膜肥厚			合計
	男	女	計	男	女	計	男	女	計	男	女	計	
北海道	18	9	27	2	0	2	0	0	0	1	0	1	30
青森県	6	1	7	4	0	4	0	0	0	0	0	0	11
岩手県	6	0	6	0	0	0	0	0	0	0	0	0	6
宮城県	7	2	9	3	0	3	0	0	0	0	0	0	12
秋田県	2	0	2	0	0	0	0	0	0	0	0	0	2
山形県	2	1	3	2	0	2	0	0	0	0	0	0	5
福島県	6	3	9	0	0	0	0	0	0	0	0	0	9
茨城県	10	1	11	6	0	6	0	0	0	1	0	1	18
栃木県	5	0	5	2	0	2	0	0	0	0	0	0	7
群馬県	10	2	12	2	0	2	0	0	0	0	0	0	14
埼玉県	36	12	48	14	0	14	0	0	0	2	0	2	64
千葉県	24	4	28	9	0	9	0	0	0	4	0	4	41
東京都	54	14	68	11	0	11	0	0	0	3	0	3	82
神奈川県	30	9	39	5	0	5	1	0	1	1	0	1	46
新潟県	5	3	8	0	0	0	0	0	0	0	0	0	8
富山県	5	0	5	3	0	3	1	0	1	0	0	0	9
石川県	2	2	4	0	0	0	0	0	0	0	0	0	4
福井県	1	0	1	0	0	0	0	0	0	0	0	0	1
山梨県	8	0	8	0	0	0	0	0	0	0	0	0	8
長野県	6	3	9	3	1	4	0	0	0	0	0	0	13
岐阜県	11	2	13	1	1	2	0	0	0	0	0	0	15
静岡県	11	7	18	1	2	3	0	0	0	1	0	1	22
愛知県	33	11	44	6	0	6	0	0	0	1	0	1	51
三重県	8	1	9	1	0	1	0	0	0	0	0	0	10
滋賀県	6	2	8	2	0	2	0	0	0	0	0	0	10
京都府	5	1	6	0	0	0	0	0	0	0	0	0	6
大阪府	56	16	72	9	2	11	0	0	0	1	0	1	84
兵庫県	57	23	80	7	1	8	1	0	1	2	0	2	91
奈良県	3	7	10	1	1	2	0	0	0	0	0	0	12
和歌山県	0	1	1	1	0	1	0	0	0	0	0	0	2
鳥取県	0	0	0	0	0	0	0	0	0	0	0	0	0
島根県	4	0	4	2	0	2	0	0	0	0	0	0	6
岡山県	6	4	10	1	0	1	0	0	0	0	0	0	11
広島県	3	2	5	1	0	1	0	0	0	0	0	0	6
山口県	3	1	4	2	0	2	0	0	0	1	0	1	7
徳島県	4	2	6	0	0	0	0	0	0	0	0	0	6
香川県	3	0	3	1	0	1	0	0	0	0	0	0	4
愛媛県	8	1	9	2	0	2	0	0	0	0	0	0	11
高知県	2	1	3	0	0	0	0	0	0	0	0	0	3
福岡県	17	4	21	3	0	3	0	0	0	2	1	3	27
佐賀県	6	1	7	3	0	3	0	0	0	0	0	0	10
長崎県	5	2	7	5	1	6	0	0	0	1	0	1	14
熊本県	3	1	4	1	0	1	0	0	0	0	0	0	5
大分県	1	2	3	1	0	1	0	0	0	0	0	0	4
宮崎県	8	2	10	0	0	0	0	0	0	1	0	1	11
鹿児島県	5	1	6	1	0	1	0	0	0	1	0	1	8
沖縄県	2	1	3	0	0	0	0	0	0	0	0	0	3
海外在住者	0	0	0	0	0	0	0	0	0	0	0	0	0
計	513	162	675	118	9	127	3	0	3	23	1	24	829

(注)平成30年度分の認定件数については、新たな資料が提出された再審査及び原処分取消に基づく処分件数を除いたもの。

◆制度発足～平成30年度 療養者に係る都道府県別・認定疾病別・性別 認定状況(労災等認定件数を除く)
申請書に記載の住所をもとに、都道府県別に集計。

(単位:件)

都道府県	中皮腫			肺がん			石綿肺			びまん性胸膜肥厚			合計
	男	女	計	男	女	計	男	女	計	男	女	計	
北海道	128	75	203	41	0	41	2	0	2	1	0	1	247
青森県	27	10	37	9	0	9	0	0	0	1	0	1	47
岩手県	32	6	38	2	0	2	0	0	0	1	0	1	41
宮城県	68	26	94	33	0	33	0	0	0	1	0	1	128
秋田県	14	10	24	4	0	4	0	0	0	1	0	1	29
山形県	20	9	29	8	0	8	1	0	1	1	0	1	39
福島県	43	11	54	6	0	6	0	0	0	1	0	1	61
茨城県	86	12	98	25	1	26	0	0	0	2	0	2	126
栃木県	40	14	54	13	0	13	0	0	0	2	0	2	69
群馬県	50	16	66	14	0	14	0	0	0	2	0	2	82
埼玉県	257	87	344	67	3	70	2	0	2	8	0	8	424
千葉県	185	59	244	84	1	85	1	0	1	10	0	10	340
東京都	391	135	526	104	0	104	2	0	2	13	1	14	646
神奈川県	267	102	369	60	2	62	1	0	1	11	0	11	443
新潟県	60	21	81	11	1	12	0	0	0	0	0	0	93
富山県	45	18	63	5	0	5	1	0	1	0	0	0	69
石川県	25	8	33	2	0	2	0	0	0	0	1	1	36
福井県	25	4	29	6	0	6	0	0	0	0	0	0	35
山梨県	33	9	42	3	0	3	1	0	1	0	0	0	46
長野県	46	17	63	17	1	18	0	0	0	0	0	0	81
岐阜県	72	19	91	17	3	20	0	0	0	0	0	0	111
静岡県	91	41	132	27	4	31	0	0	0	1	0	1	164
愛知県	269	83	352	44	0	44	1	0	1	5	0	5	402
三重県	42	17	59	6	1	7	0	0	0	0	0	0	66
滋賀県	47	19	66	15	0	15	0	0	0	0	0	0	81
京都府	68	21	89	12	0	12	0	0	0	0	0	0	101
大阪府	489	209	698	95	8	103	9	1	10	9	0	9	820
兵庫県	463	227	690	79	14	93	3	0	3	3	0	3	789
奈良県	65	38	103	18	10	28	1	0	1	2	0	2	134
和歌山県	25	9	34	11	1	12	0	0	0	0	0	0	46
鳥取県	17	4	21	0	0	0	0	0	0	0	0	0	21
島根県	14	5	19	4	1	5	0	0	0	0	0	0	24
岡山県	53	27	80	21	3	24	0	0	0	0	0	0	104
広島県	73	27	100	32	0	32	1	0	1	3	0	3	136
山口県	52	13	65	23	2	25	0	0	0	2	1	3	93
徳島県	24	6	30	6	0	6	0	0	0	0	0	0	36
香川県	30	16	46	18	1	19	0	0	0	0	0	0	65
愛媛県	36	13	49	14	1	15	2	0	2	1	0	1	67
高知県	12	11	23	2	1	3	0	0	0	0	0	0	26
福岡県	171	64	235	42	1	43	1	0	1	9	2	11	290
佐賀県	21	9	30	5	0	5	0	1	1	0	0	0	36
長崎県	41	10	51	26	1	27	0	0	0	3	0	3	81
熊本県	39	17	56	18	5	23	0	0	0	2	1	3	82
大分県	14	11	25	3	0	3	0	0	0	0	0	0	28
宮崎県	26	6	32	3	0	3	0	0	0	2	0	2	37
鹿児島県	49	17	66	10	0	10	0	0	0	3	0	3	79
沖縄県	12	4	16	3	0	3	0	0	0	1	0	1	20
海外在住者	0	1	1	0	0	0	0	0	0	0	0	0	1
計	4,157	1,593	5,750	1,068	66	1,134	29	2	31	101	6	107	7,022

6-(4) 未申請死亡者に係る都道府県別・認定疾病別・性別 認定状況

◆平成30年度 未申請死亡者に係る都道府県別・認定疾病別・性別 認定状況(労災等認定件数を含む)
請求書に記載の住所をもとに、都道府県別に集計。

(単位:件)

都道府県	中皮腫			肺がん			石綿肺			びまん性胸膜肥厚			合計
	男	女	計	男	女	計	男	女	計	男	女	計	
北海道	5	1	6	2	0	2	0	0	0	0	0	0	8
青森県	0	1	1	0	0	0	0	0	0	0	0	0	1
岩手県	3	0	3	0	0	0	0	0	0	0	0	0	3
宮城県	2	0	2	1	0	1	0	0	0	0	0	0	3
秋田県	0	0	0	0	0	0	0	0	0	0	0	0	0
山形県	0	0	0	0	0	0	0	0	0	0	0	0	0
福島県	4	3	7	1	0	1	0	0	0	0	0	0	8
茨城県	2	0	2	1	0	1	0	0	0	0	0	0	3
栃木県	1	0	1	0	0	0	0	0	0	0	0	0	1
群馬県	1	0	1	0	0	0	0	0	0	0	0	0	1
埼玉県	7	2	9	1	0	1	0	0	0	1	0	1	11
千葉県	11	0	11	2	0	2	0	0	0	0	0	0	13
東京都	16	1	17	5	0	5	0	0	0	1	0	1	23
神奈川県	9	1	10	4	0	4	0	0	0	0	0	0	14
新潟県	1	0	1	0	0	0	0	0	0	0	0	0	1
富山県	1	0	1	0	0	0	0	0	0	0	0	0	1
石川県	0	0	0	0	0	0	0	0	0	0	0	0	0
福井県	0	1	1	0	0	0	0	0	0	0	0	0	1
山梨県	0	0	0	0	0	0	0	0	0	0	0	0	0
長野県	0	2	2	0	0	0	0	0	0	1	0	1	3
岐阜県	3	0	3	0	0	0	0	0	0	1	0	1	4
静岡県	1	3	4	1	0	1	0	0	0	1	0	1	6
愛知県	10	2	12	2	0	2	0	0	0	0	0	0	14
三重県	1	0	1	0	0	0	0	0	0	0	0	0	1
滋賀県	0	0	0	0	0	0	0	0	0	0	0	0	0
京都府	2	0	2	1	0	1	0	0	0	0	0	0	3
大阪府	17	4	21	1	0	1	0	0	0	1	0	1	23
兵庫県	4	3	7	2	1	3	0	0	0	0	0	0	10
奈良県	3	2	5	1	0	1	0	0	0	0	0	0	6
和歌山県	0	0	0	0	0	0	0	0	0	0	0	0	0
鳥取県	0	0	0	0	0	0	0	0	0	0	0	0	0
島根県	0	0	0	1	0	1	0	0	0	1	0	1	2
岡山県	1	0	1	0	0	0	0	0	0	0	0	0	1
広島県	3	0	3	2	1	3	0	0	0	1	0	1	7
山口県	4	1	5	1	0	1	0	0	0	0	0	0	6
徳島県	1	0	1	0	0	0	0	0	0	0	0	0	1
香川県	0	2	2	0	0	0	0	0	0	0	0	0	2
愛媛県	0	0	0	0	0	0	0	0	0	0	0	0	0
高知県	0	0	0	0	0	0	0	0	0	0	0	0	0
福岡県	7	0	7	0	0	0	0	0	0	0	0	0	7
佐賀県	0	0	0	0	0	0	0	0	0	0	0	0	0
長崎県	1	0	1	0	0	0	0	0	0	0	0	0	1
熊本県	0	0	0	2	0	2	0	0	0	0	0	0	2
大分県	0	0	0	0	0	0	0	0	0	0	0	0	0
宮崎県	0	0	0	0	0	0	0	0	0	0	0	0	0
鹿児島県	0	1	1	1	0	1	0	0	0	0	0	0	2
沖縄県	1	0	1	0	0	0	0	0	0	0	0	0	1
海外在住者	0	0	0	0	0	0	0	0	0	0	0	0	0
計	122	30	152	32	2	34	0	0	0	8	0	8	194

◆制度発足～平成30年度累計 未申請死亡者に係る都道府県別・認定疾病別・性別 認定状況(労災等認定件数を含む)
請求書に記載の住所をもとに、都道府県別に集計。

(単位:件)

都道府県	中皮腫			肺がん			石綿肺			びまん性胸膜肥厚			合計
	男	女	計	男	女	計	男	女	計	男	女	計	
北海道	36	9	45	10	0	10	0	0	0	1	0	1	56
青森県	5	1	6	0	0	0	0	0	0	0	0	0	6
岩手県	12	1	13	2	0	2	0	0	0	0	0	0	15
宮城県	10	2	12	5	0	5	0	0	0	0	0	0	17
秋田県	2	0	2	0	0	0	0	0	0	0	0	0	2
山形県	5	1	6	3	0	3	0	0	0	0	0	0	9
福島県	10	5	15	4	0	4	0	0	0	0	0	0	19
茨城県	14	5	19	7	0	7	0	0	0	0	0	0	26
栃木県	12	4	16	4	0	4	0	0	0	0	0	0	20
群馬県	11	1	12	4	1	5	0	0	0	0	0	0	17
埼玉県	37	14	51	15	0	15	0	0	0	3	0	3	69
千葉県	35	8	43	12	0	12	0	0	0	0	0	0	55
東京都	84	23	107	23	1	24	1	0	1	1	0	1	133
神奈川県	52	17	69	13	1	14	0	0	0	0	0	0	83
新潟県	16	5	21	3	0	3	0	0	0	0	0	0	24
富山県	8	2	10	1	0	1	0	0	0	0	0	0	11
石川県	4	1	5	1	0	1	0	0	0	0	0	0	6
福井県	1	1	2	0	0	0	0	0	0	0	0	0	2
山梨県	6	0	6	0	0	0	0	0	0	0	0	0	6
長野県	7	6	13	1	0	1	0	0	0	1	0	1	15
岐阜県	13	5	18	4	0	4	1	0	1	1	0	1	24
静岡県	24	8	32	3	0	3	0	0	0	2	0	2	37
愛知県	49	9	58	14	0	14	0	0	0	1	0	1	73
三重県	5	3	8	1	0	1	0	0	0	0	0	0	9
滋賀県	5	0	5	2	0	2	0	0	0	0	0	0	7
京都府	11	2	13	1	0	1	0	0	0	1	0	1	15
大阪府	89	27	116	21	3	24	2	0	2	3	0	3	145
兵庫県	44	16	60	15	2	17	0	0	0	3	0	3	80
奈良県	7	5	12	3	1	4	0	0	0	0	0	0	16
和歌山県	11	3	14	1	0	1	0	0	0	0	0	0	15
鳥取県	1	1	2	0	0	0	0	0	0	0	0	0	2
島根県	3	0	3	1	0	1	0	0	0	1	0	1	5
岡山県	12	2	14	13	0	13	0	0	0	0	0	0	27
広島県	14	5	19	10	2	12	0	0	0	1	0	1	32
山口県	14	3	17	4	0	4	0	0	0	0	0	0	21
徳島県	6	1	7	3	0	3	0	0	0	0	0	0	10
香川県	9	5	14	2	1	3	0	0	0	0	0	0	17
愛媛県	11	1	12	4	0	4	0	0	0	0	0	0	16
高知県	3	1	4	1	0	1	0	0	0	0	0	0	5
福岡県	44	11	55	12	0	12	0	0	0	0	0	0	67
佐賀県	2	2	4	2	0	2	0	0	0	0	0	0	6
長崎県	4	6	10	5	0	5	0	0	0	0	0	0	15
熊本県	7	1	8	8	0	8	0	0	0	2	0	2	18
大分県	4	0	4	3	0	3	0	0	0	0	0	0	7
宮崎県	6	2	8	0	0	0	0	0	0	0	0	0	8
鹿児島県	4	2	6	3	0	3	0	0	0	0	0	0	9
沖縄県	4	1	5	1	0	1	0	0	0	0	0	0	6
海外在住者	0	0	0	0	0	0	0	0	0	0	0	0	0
計	773	228	1,001	245	12	257	4	0	4	21	0	21	1,283

◆平成30年度 未申請死亡者に係る都道府県別・認定疾病別・性別 認定状況(労災等認定件数を除く)

請求書に記載の住所をもとに、都道府県別に集計。

(単位:件)

都道府県	中皮腫			肺がん			石綿肺			びまん性胸膜肥厚			合計
	男	女	計	男	女	計	男	女	計	男	女	計	
北海道	5	1	6	2	0	2	0	0	0	0	0	0	8
青森県	0	1	1	0	0	0	0	0	0	0	0	0	1
岩手県	3	0	3	0	0	0	0	0	0	0	0	0	3
宮城県	2	0	2	1	0	1	0	0	0	0	0	0	3
秋田県	0	0	0	0	0	0	0	0	0	0	0	0	0
山形県	0	0	0	0	0	0	0	0	0	0	0	0	0
福島県	3	3	6	1	0	1	0	0	0	0	0	0	7
茨城県	2	0	2	0	0	0	0	0	0	0	0	0	2
栃木県	1	0	1	0	0	0	0	0	0	0	0	0	1
群馬県	1	0	1	0	0	0	0	0	0	0	0	0	1
埼玉県	7	2	9	1	0	1	0	0	0	1	0	1	11
千葉県	9	0	9	2	0	2	0	0	0	0	0	0	11
東京都	16	1	17	4	0	4	0	0	0	1	0	1	22
神奈川県	7	1	8	4	0	4	0	0	0	0	0	0	12
新潟県	1	0	1	0	0	0	0	0	0	0	0	0	1
富山県	1	0	1	0	0	0	0	0	0	0	0	0	1
石川県	0	0	0	0	0	0	0	0	0	0	0	0	0
福井県	0	1	1	0	0	0	0	0	0	0	0	0	1
山梨県	0	0	0	0	0	0	0	0	0	0	0	0	0
長野県	0	2	2	0	0	0	0	0	0	1	0	1	3
岐阜県	3	0	3	0	0	0	0	0	0	1	0	1	4
静岡県	1	3	4	1	0	1	0	0	0	1	0	1	6
愛知県	9	2	11	2	0	2	0	0	0	0	0	0	13
三重県	1	0	1	0	0	0	0	0	0	0	0	0	1
滋賀県	0	0	0	0	0	0	0	0	0	0	0	0	0
京都府	2	0	2	1	0	1	0	0	0	0	0	0	3
大阪府	15	4	19	1	0	1	0	0	0	1	0	1	21
兵庫県	4	3	7	2	1	3	0	0	0	0	0	0	10
奈良県	3	2	5	1	0	1	0	0	0	0	0	0	6
和歌山県	0	0	0	0	0	0	0	0	0	0	0	0	0
鳥取県	0	0	0	0	0	0	0	0	0	0	0	0	0
島根県	0	0	0	1	0	1	0	0	0	1	0	1	2
岡山県	1	0	1	0	0	0	0	0	0	0	0	0	1
広島県	3	0	3	2	1	3	0	0	0	1	0	1	7
山口県	4	1	5	1	0	1	0	0	0	0	0	0	6
徳島県	1	0	1	0	0	0	0	0	0	0	0	0	1
香川県	0	2	2	0	0	0	0	0	0	0	0	0	2
愛媛県	0	0	0	0	0	0	0	0	0	0	0	0	0
高知県	0	0	0	0	0	0	0	0	0	0	0	0	0
福岡県	6	0	6	0	0	0	0	0	0	0	0	0	6
佐賀県	0	0	0	0	0	0	0	0	0	0	0	0	0
長崎県	1	0	1	0	0	0	0	0	0	0	0	0	1
熊本県	0	0	0	2	0	2	0	0	0	0	0	0	2
大分県	0	0	0	0	0	0	0	0	0	0	0	0	0
宮崎県	0	0	0	0	0	0	0	0	0	0	0	0	0
鹿児島県	0	1	1	1	0	1	0	0	0	0	0	0	2
沖縄県	1	0	1	0	0	0	0	0	0	0	0	0	1
海外在住者	0	0	0	0	0	0	0	0	0	0	0	0	0
計	113	30	143	30	2	32	0	0	0	8	0	8	183

◆制度発足～平成30年度累計 未申請死亡者に係る都道府県別・認定疾病別・性別 認定状況(労災等認定件数を除く)
請求書に記載の住所をもとに、都道府県別に集計。

(単位:件)

都道府県	中皮腫			肺がん			石綿肺			びまん性胸膜肥厚			合計
	男	女	計	男	女	計	男	女	計	男	女	計	
北海道	35	9	44	7	0	7	0	0	0	1	0	1	52
青森県	5	1	6	0	0	0	0	0	0	0	0	0	6
岩手県	11	1	12	1	0	1	0	0	0	0	0	0	13
宮城県	9	2	11	4	0	4	0	0	0	0	0	0	15
秋田県	2	0	2	0	0	0	0	0	0	0	0	0	2
山形県	5	1	6	3	0	3	0	0	0	0	0	0	9
福島県	8	5	13	3	0	3	0	0	0	0	0	0	16
茨城県	13	5	18	4	0	4	0	0	0	0	0	0	22
栃木県	11	4	15	4	0	4	0	0	0	0	0	0	19
群馬県	11	1	12	3	1	4	0	0	0	0	0	0	16
埼玉県	34	13	47	14	0	14	0	0	0	3	0	3	64
千葉県	31	8	39	10	0	10	0	0	0	0	0	0	49
東京都	75	23	98	21	1	22	1	0	1	1	0	1	122
神奈川県	44	17	61	12	1	13	0	0	0	0	0	0	74
新潟県	14	5	19	3	0	3	0	0	0	0	0	0	22
富山県	8	2	10	1	0	1	0	0	0	0	0	0	11
石川県	3	1	4	0	0	0	0	0	0	0	0	0	4
福井県	0	1	1	0	0	0	0	0	0	0	0	0	1
山梨県	6	0	6	0	0	0	0	0	0	0	0	0	6
長野県	6	6	12	1	0	1	0	0	0	1	0	1	14
岐阜県	13	5	18	4	0	4	1	0	1	1	0	1	24
静岡県	23	8	31	2	0	2	0	0	0	2	0	2	35
愛知県	42	9	51	13	0	13	0	0	0	0	0	0	64
三重県	5	3	8	1	0	1	0	0	0	0	0	0	9
滋賀県	4	0	4	2	0	2	0	0	0	0	0	0	6
京都府	10	2	12	1	0	1	0	0	0	1	0	1	14
大阪府	80	27	107	15	2	17	2	0	2	3	0	3	129
兵庫県	33	15	48	13	2	15	0	0	0	2	0	2	65
奈良県	7	5	12	3	1	4	0	0	0	0	0	0	16
和歌山県	9	3	12	1	0	1	0	0	0	0	0	0	13
鳥取県	1	1	2	0	0	0	0	0	0	0	0	0	2
島根県	3	0	3	1	0	1	0	0	0	1	0	1	5
岡山県	11	2	13	12	0	12	0	0	0	0	0	0	25
広島県	12	5	17	7	2	9	0	0	0	1	0	1	27
山口県	13	3	16	4	0	4	0	0	0	0	0	0	20
徳島県	5	1	6	2	0	2	0	0	0	0	0	0	8
香川県	9	5	14	2	1	3	0	0	0	0	0	0	17
愛媛県	9	1	10	4	0	4	0	0	0	0	0	0	14
高知県	3	1	4	1	0	1	0	0	0	0	0	0	5
福岡県	40	11	51	12	0	12	0	0	0	0	0	0	63
佐賀県	2	2	4	2	0	2	0	0	0	0	0	0	6
長崎県	4	6	10	5	0	5	0	0	0	0	0	0	15
熊本県	6	1	7	6	0	6	0	0	0	2	0	2	15
大分県	4	0	4	2	0	2	0	0	0	0	0	0	6
宮崎県	5	1	6	0	0	0	0	0	0	0	0	0	6
鹿児島県	3	2	5	3	0	3	0	0	0	0	0	0	8
沖縄県	4	1	5	1	0	1	0	0	0	0	0	0	6
海外在住者	0	0	0	0	0	0	0	0	0	0	0	0	0
計	691	225	916	210	11	221	4	0	4	19	0	19	1,160

6-(5) 施行前死亡者に係る都道府県別・認定疾病別・性別 認定状況

◆平成30年度 施行前死亡者に係る都道府県別・認定疾病別・性別 認定状況(労災等認定件数を含む)
請求書に記載の住所をもとに、都道府県別に集計。

(単位:件)

都道府県	中皮腫			肺がん			石綿肺			びまん性胸膜肥厚			合計
	男	女	計	男	女	計	男	女	計	男	女	計	
北海道	0	0	0	0	0	0	0	0	0	0	0	0	0
青森県	0	0	0	0	0	0	0	0	0	0	0	0	0
岩手県	2	0	2	0	0	0	0	0	0	0	0	0	2
宮城県	0	0	0	0	0	0	0	0	0	0	0	0	0
秋田県	0	0	0	0	0	0	0	0	0	0	0	0	0
山形県	0	0	0	0	0	0	0	0	0	0	0	0	0
福島県	0	0	0	0	0	0	0	0	0	0	0	0	0
茨城県	0	0	0	0	0	0	0	0	0	0	0	0	0
栃木県	0	0	0	0	0	0	0	0	0	0	0	0	0
群馬県	0	0	0	0	0	0	0	0	0	0	0	0	0
埼玉県	0	0	0	0	0	0	0	0	0	0	0	0	0
千葉県	0	0	0	0	0	0	0	0	0	0	0	0	0
東京都	1	0	1	0	0	0	1	0	1	0	0	0	2
神奈川県	2	0	2	0	0	0	0	0	0	0	0	0	2
新潟県	0	0	0	0	0	0	0	0	0	0	0	0	0
富山県	0	0	0	0	0	0	0	0	0	0	0	0	0
石川県	0	0	0	0	0	0	0	0	0	0	0	0	0
福井県	0	0	0	0	0	0	0	0	0	0	0	0	0
山梨県	0	0	0	0	0	0	0	0	0	0	0	0	0
長野県	0	0	0	0	0	0	0	0	0	0	0	0	0
岐阜県	0	0	0	0	0	0	0	0	0	0	0	0	0
静岡県	0	0	0	0	0	0	0	0	0	0	0	0	0
愛知県	0	0	0	0	0	0	0	0	0	0	0	0	0
三重県	0	0	0	0	0	0	0	0	0	0	0	0	0
滋賀県	0	0	0	0	0	0	0	0	0	0	0	0	0
京都府	0	0	0	0	0	0	0	0	0	0	0	0	0
大阪府	0	1	1	0	0	0	0	0	0	0	0	0	1
兵庫県	0	0	0	0	0	0	0	0	0	0	0	0	0
奈良県	0	1	1	0	0	0	0	0	0	0	0	0	1
和歌山県	0	0	0	0	0	0	0	0	0	0	0	0	0
鳥取県	0	0	0	0	0	0	0	0	0	0	0	0	0
島根県	0	0	0	0	0	0	0	0	0	0	0	0	0
岡山県	0	0	0	0	0	0	0	0	0	0	0	0	0
広島県	0	0	0	0	0	0	0	0	0	0	0	0	0
山口県	0	0	0	0	0	0	0	0	0	0	0	0	0
徳島県	0	1	1	0	0	0	0	0	0	0	0	0	1
香川県	0	0	0	0	0	0	0	0	0	0	0	0	0
愛媛県	0	1	1	0	0	0	0	0	0	0	0	0	1
高知県	0	0	0	0	0	0	0	0	0	0	0	0	0
福岡県	1	0	1	0	0	0	0	0	0	0	0	0	1
佐賀県	0	0	0	0	0	0	0	0	0	0	0	0	0
長崎県	1	0	1	0	0	0	0	0	0	0	0	0	1
熊本県	0	0	0	0	0	0	0	0	0	0	0	0	0
大分県	1	0	1	0	0	0	0	0	0	0	0	0	1
宮崎県	0	0	0	0	0	0	0	0	0	0	0	0	0
鹿児島県	0	0	0	0	0	0	0	0	0	0	0	0	0
沖縄県	0	0	0	0	0	0	0	0	0	0	0	0	0
海外在住者	0	0	0	0	0	0	0	0	0	0	0	0	0
計	8	4	12	0	0	0	1	0	1	0	0	0	13

◆制度発足～平成30年度 施行前死亡者に係る都道府県別・認定疾病別・性別 認定状況(労災等認定件数を含む)
請求書に記載の住所をもとに、都道府県別に集計。

(単位:件)

都道府県	中皮腫			肺がん			石綿肺			びまん性胸膜肥厚			合計
	男	女	計	男	女	計	男	女	計	男	女	計	
北海道	100	40	140	4	0	4	0	0	0	0	0	0	144
青森県	20	4	24	1	0	1	0	0	0	0	0	0	25
岩手県	24	6	30	1	0	1	0	0	0	0	0	0	31
宮城県	43	17	60	2	0	2	0	0	0	0	0	0	62
秋田県	29	7	36	0	0	0	0	0	0	0	0	0	36
山形県	15	2	17	2	0	2	0	0	0	0	0	0	19
福島県	28	16	44	2	0	2	0	0	0	0	0	0	46
茨城県	39	19	58	1	0	1	1	0	1	0	0	0	60
栃木県	31	8	39	2	0	2	1	0	1	0	0	0	42
群馬県	48	8	56	1	0	1	0	0	0	0	0	0	57
埼玉県	141	45	186	17	0	17	2	0	2	0	1	1	206
千葉県	87	39	126	7	0	7	1	0	1	2	0	2	136
東京都	211	80	291	6	0	6	6	0	6	0	0	0	303
神奈川県	170	64	234	14	0	14	4	0	4	0	0	0	252
新潟県	46	10	56	2	0	2	0	0	0	0	0	0	58
富山県	38	12	50	5	0	5	0	0	0	0	0	0	55
石川県	24	7	31	0	0	0	0	0	0	0	0	0	31
福井県	11	4	15	0	0	0	0	0	0	0	0	0	15
山梨県	14	3	17	1	0	1	0	0	0	0	0	0	18
長野県	20	11	31	1	0	1	0	0	0	1	0	1	33
岐阜県	40	15	55	0	0	0	0	0	0	0	0	0	55
静岡県	74	29	103	2	0	2	2	0	2	0	0	0	107
愛知県	95	26	121	4	0	4	1	0	1	0	0	0	126
三重県	20	9	29	1	0	1	0	0	0	0	0	0	30
滋賀県	24	13	37	1	0	1	0	0	0	0	0	0	38
京都府	46	26	72	1	0	1	1	0	1	1	0	1	75
大阪府	235	87	322	28	0	28	5	1	6	3	0	3	359
兵庫県	215	115	330	14	1	15	1	0	1	0	0	0	346
奈良県	39	17	56	3	0	3	1	0	1	0	0	0	60
和歌山県	27	3	30	0	0	0	0	0	0	0	0	0	30
鳥取県	10	11	21	2	0	2	0	0	0	0	0	0	23
島根県	5	6	11	1	0	1	0	0	0	0	0	0	12
岡山県	56	23	79	1	0	1	1	0	1	0	0	0	81
広島県	74	26	100	5	0	5	1	0	1	0	0	0	106
山口県	26	12	38	3	0	3	0	0	0	2	0	2	43
徳島県	12	8	20	0	0	0	0	0	0	0	0	0	20
香川県	19	9	28	0	0	0	2	0	2	0	0	0	30
愛媛県	26	8	34	2	0	2	3	0	3	0	0	0	39
高知県	20	6	26	1	0	1	0	0	0	0	0	0	27
福岡県	89	37	126	4	1	5	1	0	1	0	0	0	132
佐賀県	18	10	28	0	0	0	2	0	2	0	0	0	30
長崎県	34	13	47	1	1	2	1	0	1	0	0	0	50
熊本県	28	6	34	1	0	1	0	0	0	0	0	0	35
大分県	15	7	22	1	0	1	0	0	0	1	0	1	24
宮崎県	23	12	35	1	0	1	0	0	0	0	0	0	36
鹿児島県	27	12	39	0	0	0	0	0	0	0	0	0	39
沖縄県	22	12	34	1	0	1	1	0	1	0	0	0	36
海外在住者	1	0	1	0	0	0	0	0	0	0	0	0	1
計	2,459	960	3,419	147	3	150	38	1	39	10	1	11	3,619

◆平成30年度 施行前死亡者に係る都道府県別・認定疾病別・性別 認定状況(労災等認定件数を除く)

請求書に記載の住所をもとに、都道府県別に集計。

(単位:件)

都道府県	中皮腫			肺がん			石綿肺			びまん性胸膜肥厚			合計
	男	女	計	男	女	計	男	女	計	男	女	計	
北海道	0	0	0	0	0	0	0	0	0	0	0	0	0
青森県	0	0	0	0	0	0	0	0	0	0	0	0	0
岩手県	2	0	2	0	0	0	0	0	0	0	0	0	2
宮城県	0	0	0	0	0	0	0	0	0	0	0	0	0
秋田県	0	0	0	0	0	0	0	0	0	0	0	0	0
山形県	0	0	0	0	0	0	0	0	0	0	0	0	0
福島県	0	0	0	0	0	0	0	0	0	0	0	0	0
茨城県	0	0	0	0	0	0	0	0	0	0	0	0	0
栃木県	0	0	0	0	0	0	0	0	0	0	0	0	0
群馬県	0	0	0	0	0	0	0	0	0	0	0	0	0
埼玉県	0	0	0	0	0	0	0	0	0	0	0	0	0
千葉県	0	0	0	0	0	0	0	0	0	0	0	0	0
東京都	1	0	1	0	0	0	1	0	1	0	0	0	2
神奈川県	2	0	2	0	0	0	0	0	0	0	0	0	2
新潟県	0	0	0	0	0	0	0	0	0	0	0	0	0
富山県	0	0	0	0	0	0	0	0	0	0	0	0	0
石川県	0	0	0	0	0	0	0	0	0	0	0	0	0
福井県	0	0	0	0	0	0	0	0	0	0	0	0	0
山梨県	0	0	0	0	0	0	0	0	0	0	0	0	0
長野県	0	0	0	0	0	0	0	0	0	0	0	0	0
岐阜県	0	0	0	0	0	0	0	0	0	0	0	0	0
静岡県	0	0	0	0	0	0	0	0	0	0	0	0	0
愛知県	0	0	0	0	0	0	0	0	0	0	0	0	0
三重県	0	0	0	0	0	0	0	0	0	0	0	0	0
滋賀県	0	0	0	0	0	0	0	0	0	0	0	0	0
京都府	0	0	0	0	0	0	0	0	0	0	0	0	0
大阪府	0	1	1	0	0	0	0	0	0	0	0	0	1
兵庫県	0	0	0	0	0	0	0	0	0	0	0	0	0
奈良県	0	1	1	0	0	0	0	0	0	0	0	0	1
和歌山県	0	0	0	0	0	0	0	0	0	0	0	0	0
鳥取県	0	0	0	0	0	0	0	0	0	0	0	0	0
島根県	0	0	0	0	0	0	0	0	0	0	0	0	0
岡山県	0	0	0	0	0	0	0	0	0	0	0	0	0
広島県	0	0	0	0	0	0	0	0	0	0	0	0	0
山口県	0	0	0	0	0	0	0	0	0	0	0	0	0
徳島県	0	1	1	0	0	0	0	0	0	0	0	0	1
香川県	0	0	0	0	0	0	0	0	0	0	0	0	0
愛媛県	0	1	1	0	0	0	0	0	0	0	0	0	1
高知県	0	0	0	0	0	0	0	0	0	0	0	0	0
福岡県	1	0	1	0	0	0	0	0	0	0	0	0	1
佐賀県	0	0	0	0	0	0	0	0	0	0	0	0	0
長崎県	1	0	1	0	0	0	0	0	0	0	0	0	1
熊本県	0	0	0	0	0	0	0	0	0	0	0	0	0
大分県	1	0	1	0	0	0	0	0	0	0	0	0	1
宮崎県	0	0	0	0	0	0	0	0	0	0	0	0	0
鹿児島県	0	0	0	0	0	0	0	0	0	0	0	0	0
沖縄県	0	0	0	0	0	0	0	0	0	0	0	0	0
海外在住者	0	0	0	0	0	0	0	0	0	0	0	0	0
計	8	4	12	0	0	0	1	0	1	0	0	0	13

◆制度発足～平成30年度累計 施行前死亡者に係る都道府県別・認定疾病別・性別 認定状況(労災等認定件数を除く)
請求書に記載の住所をもとに、都道府県別に集計。

(単位:件)

都道府県	中皮腫			肺がん			石綿肺			びまん性胸膜肥厚			合計
	男	女	計	男	女	計	男	女	計	男	女	計	
北海道	88	40	128	3	0	3	0	0	0	0	0	0	131
青森県	18	4	22	1	0	1	0	0	0	0	0	0	23
岩手県	23	6	29	0	0	0	0	0	0	0	0	0	29
宮城県	42	15	57	1	0	1	0	0	0	0	0	0	58
秋田県	27	7	34	0	0	0	0	0	0	0	0	0	34
山形県	14	2	16	1	0	1	0	0	0	0	0	0	17
福島県	27	16	43	2	0	2	0	0	0	0	0	0	45
茨城県	38	19	57	1	0	1	1	0	1	0	0	0	59
栃木県	28	8	36	2	0	2	1	0	1	0	0	0	39
群馬県	47	8	55	1	0	1	0	0	0	0	0	0	56
埼玉県	131	45	176	13	0	13	2	0	2	0	1	1	192
千葉県	82	39	121	6	0	6	1	0	1	2	0	2	130
東京都	193	80	273	5	0	5	6	0	6	0	0	0	284
神奈川県	153	64	217	13	0	13	4	0	4	0	0	0	234
新潟県	43	10	53	2	0	2	0	0	0	0	0	0	55
富山県	34	11	45	3	0	3	0	0	0	0	0	0	48
石川県	22	7	29	0	0	0	0	0	0	0	0	0	29
福井県	11	4	15	0	0	0	0	0	0	0	0	0	15
山梨県	13	3	16	0	0	0	0	0	0	0	0	0	16
長野県	19	11	30	1	0	1	0	0	0	1	0	1	32
岐阜県	35	15	50	0	0	0	0	0	0	0	0	0	50
静岡県	71	29	100	2	0	2	0	0	0	0	0	0	102
愛知県	88	26	114	4	0	4	1	0	1	0	0	0	119
三重県	17	8	25	1	0	1	0	0	0	0	0	0	26
滋賀県	22	13	35	1	0	1	0	0	0	0	0	0	36
京都府	45	25	70	1	0	1	1	0	1	1	0	1	73
大阪府	212	85	297	18	0	18	5	1	6	2	0	2	323
兵庫県	189	112	301	9	1	10	0	0	0	0	0	0	311
奈良県	35	17	52	3	0	3	1	0	1	0	0	0	56
和歌山県	25	3	28	0	0	0	0	0	0	0	0	0	28
鳥取県	9	11	20	1	0	1	0	0	0	0	0	0	21
島根県	5	6	11	1	0	1	0	0	0	0	0	0	12
岡山県	54	23	77	1	0	1	1	0	1	0	0	0	79
広島県	63	25	88	4	0	4	1	0	1	0	0	0	93
山口県	23	11	34	3	0	3	0	0	0	2	0	2	39
徳島県	12	8	20	0	0	0	0	0	0	0	0	0	20
香川県	15	8	23	0	0	0	2	0	2	0	0	0	25
愛媛県	24	7	31	2	0	2	3	0	3	0	0	0	36
高知県	18	6	24	1	0	1	0	0	0	0	0	0	25
福岡県	80	37	117	3	1	4	1	0	1	0	0	0	122
佐賀県	17	10	27	0	0	0	2	0	2	0	0	0	29
長崎県	33	12	45	1	1	2	1	0	1	0	0	0	48
熊本県	28	6	34	1	0	1	0	0	0	0	0	0	35
大分県	15	6	21	1	0	1	0	0	0	1	0	1	23
宮崎県	22	12	34	1	0	1	0	0	0	0	0	0	35
鹿児島県	26	12	38	0	0	0	0	0	0	0	0	0	38
沖縄県	20	12	32	1	0	1	1	0	1	0	0	0	34
海外在住者	1	0	1	0	0	0	0	0	0	0	0	0	1
計	2,257	944	3,201	115	3	118	35	1	36	9	1	10	3,365

7 死亡年別 認定者の状況

7-（1）療養者に係る死亡年別・認定疾病別・性別 認定状況

◆制度発足～平成30年度累計（労災等認定件数を含む）

（単位：件）

死亡年	中皮腫			肺がん			石綿肺			びまん性胸膜肥厚			合計
	男	女	計	男	女	計	男	女	計	男	女	計	
平成18年(2006年)	182	67	249	55	2	57	0	0	0	0	0	0	306
平成19年(2007年)	297	72	369	70	4	74	0	0	0	0	0	0	443
平成20年(2008年)	354	112	466	98	1	99	0	0	0	0	0	0	565
平成21年(2009年)	376	88	464	88	4	92	0	0	0	0	0	0	556
平成22年(2010年)	328	86	414	74	1	75	2	0	2	0	0	0	491
平成23年(2011年)	301	93	394	55	3	58	2	0	2	4	0	4	458
平成24年(2012年)	317	112	429	58	4	62	5	0	5	6	0	6	502
平成25年(2013年)	320	98	418	52	2	54	6	0	6	4	0	4	482
平成26年(2014年)	316	102	418	57	5	62	1	0	1	3	1	4	485
平成27年(2015年)	378	113	491	79	1	80	0	0	0	9	0	9	580
平成28年(2016年)	407	121	528	65	2	67	4	0	4	9	1	10	609
平成29年(2017年)	440	118	558	82	3	85	2	0	2	7	1	8	653
平成30年(2018年)	409	111	520	71	3	74	1	0	1	12	1	13	608
累計	4,425	1,293	5,718	904	35	939	23	0	23	54	4	58	6,738

注1) 死亡年は、機構への届出等により、機構にて確認したもの。

注2) 平成18年(2006年)3月20日より申請受付。

◆制度発足～平成30年度累計（労災等認定件数を除く）

（単位：件）

死亡年	中皮腫			肺がん			石綿肺			びまん性胸膜肥厚			合計
	男	女	計	男	女	計	男	女	計	男	女	計	
平成18年(2006年)	138	65	203	39	2	41	0	0	0	0	0	0	244
平成19年(2007年)	184	69	253	50	4	54	0	0	0	0	0	0	307
平成20年(2008年)	237	105	342	60	1	61	0	0	0	0	0	0	403
平成21年(2009年)	245	80	325	69	3	72	0	0	0	0	0	0	397
平成22年(2010年)	231	82	313	60	0	60	2	0	2	0	0	0	375
平成23年(2011年)	234	89	323	41	3	44	2	0	2	2	0	2	371
平成24年(2012年)	259	104	363	44	4	48	5	0	5	5	0	5	421
平成25年(2013年)	252	98	350	44	2	46	6	0	6	3	0	3	405
平成26年(2014年)	258	99	357	47	5	52	1	0	1	3	1	4	414
平成27年(2015年)	327	110	437	68	1	69	0	0	0	8	0	8	514
平成28年(2016年)	337	118	455	58	2	60	4	0	4	8	1	9	528
平成29年(2017年)	363	113	476	71	2	73	2	0	2	5	1	6	557
平成30年(2018年)	359	110	469	62	3	65	1	0	1	10	1	11	546
累計	3,424	1,242	4,666	713	32	745	23	0	23	44	4	48	5,482

注1) 死亡年は、機構への届出等により、機構にて確認したもの。

注2) 平成18年(2006年)3月20日より申請受付。

7-(2) 未申請死亡者に係る死亡年別・認定疾病別・性別 認定状況

◆制度発足～平成30年度累計 (労災等認定件数を含む)

(単位:件)

死亡年	中皮腫			肺がん			石綿肺			びまん性胸膜肥厚			合計
	男	女	計	男	女	計	男	女	計	男	女	計	
平成18年(2006年)	18	10	28	10	1	11	—	—	—	—	—	—	39
平成19年(2007年)	36	6	42	10	0	10	—	—	—	—	—	—	52
平成20年(2008年)	45	10	55	14	1	15	—	—	—	—	—	—	70
平成21年(2009年)	53	22	75	20	1	21	—	—	—	—	—	—	96
平成22年(2010年)	44	18	62	18	1	19	1	0	1	0	0	0	82
平成23年(2011年)	62	19	81	23	1	24	0	0	0	1	0	1	106
平成24年(2012年)	80	24	104	23	2	25	1	0	1	2	0	2	132
平成25年(2013年)	69	26	95	28	2	30	1	0	1	5	0	5	131
平成26年(2014年)	69	14	83	24	0	24	1	0	1	0	0	0	108
平成27年(2015年)	62	17	79	20	0	20	0	0	0	3	0	3	102
平成28年(2016年)	91	20	111	22	0	22	0	0	0	2	0	2	135
平成29年(2017年)	70	27	97	17	2	19	0	0	0	3	0	3	119
平成30年(2018年)	72	14	86	15	1	16	0	0	0	4	0	4	106
累計	771	227	998	244	12	256	4	0	4	20	0	20	1,278

注1) 中皮腫及び肺がんについては、平成18年(2006年)3月27日(法施行日)以降の死亡者数。

注2) 石綿肺及びびまん性胸膜肥厚については、平成22年(2010年)7月1日(改正政令施行日)以降の死亡者数。

◆制度発足～平成30年度累計 (労災等認定件数を除く)

(単位:件)

死亡年	中皮腫			肺がん			石綿肺			びまん性胸膜肥厚			合計
	男	女	計	男	女	計	男	女	計	男	女	計	
平成18年(2006年)	16	10	26	9	1	10	—	—	—	—	—	—	36
平成19年(2007年)	35	6	41	9	0	9	—	—	—	—	—	—	50
平成20年(2008年)	39	10	49	9	1	10	—	—	—	—	—	—	59
平成21年(2009年)	48	22	70	16	1	17	—	—	—	—	—	—	87
平成22年(2010年)	38	17	55	16	0	16	1	0	1	0	0	0	72
平成23年(2011年)	55	18	73	18	1	19	0	0	0	1	0	1	93
平成24年(2012年)	73	24	97	21	2	23	1	0	1	2	0	2	123
平成25年(2013年)	61	25	86	26	2	28	1	0	1	4	0	4	119
平成26年(2014年)	59	14	73	21	0	21	1	0	1	0	0	0	95
平成27年(2015年)	53	17	70	20	0	20	0	0	0	3	0	3	93
平成28年(2016年)	85	20	105	17	0	17	0	0	0	2	0	2	124
平成29年(2017年)	61	27	88	13	2	15	0	0	0	2	0	2	105
平成30年(2018年)	66	14	80	14	1	15	0	0	0	4	0	4	99
累計	689	224	913	209	11	220	4	0	4	18	0	18	1,155

注1) 中皮腫及び肺がんについては、平成18年(2006年)3月27日(法施行日)以降の死亡者数。

注2) 石綿肺及びびまん性胸膜肥厚については、平成22年(2010年)7月1日(改正政令施行日)以降の死亡者数。

7-(3) 施行前死亡者に係る死亡年別・認定疾病別・性別 認定状況

◆制度発足～平成30年度累計 (労災等認定件数を含む)

(単位:件)

死亡年	中皮腫			肺がん			石綿肺			びまん性胸膜肥厚			合計
	男	女	計	男	女	計	男	女	計	男	女	計	
昭和48年(1973年)	2	0	2	0	0	0	0	0	0	0	0	0	2
昭和49年(1974年)	1	1	2	1	0	1	0	0	0	0	0	0	3
昭和51年(1976年)	2	0	2	0	0	0	0	0	0	0	0	0	2
昭和53年(1978年)	2	1	3	0	0	0	0	0	0	0	0	0	3
昭和54年(1979年)	3	0	3	0	0	0	0	0	0	0	0	0	3
昭和55年(1980年)	2	1	3	0	0	0	0	0	0	0	0	0	3
昭和56年(1981年)	2	1	3	0	0	0	0	0	0	0	0	0	3
昭和57年(1982年)	6	3	9	0	0	0	0	0	0	0	0	0	9
昭和58年(1983年)	5	0	5	1	0	1	0	0	0	0	0	0	6
昭和59年(1984年)	3	1	4	0	0	0	0	0	0	0	0	0	4
昭和60年(1985年)	5	1	6	1	0	1	0	0	0	0	0	0	7
昭和61年(1986年)	7	4	11	1	0	1	0	0	0	0	0	0	12
昭和62年(1987年)	14	4	18	2	0	2	0	0	0	0	0	0	20
昭和63年(1988年)	20	10	30	1	0	1	0	0	0	0	0	0	31
平成元年(1989年)	15	10	25	2	1	3	0	0	0	0	0	0	28
平成2年(1990年)	19	6	25	1	0	1	0	0	0	0	0	0	26
平成3年(1991年)	18	12	30	7	0	7	1	0	1	0	0	0	38
平成4年(1992年)	22	9	31	2	0	2	0	0	0	0	0	0	33
平成5年(1993年)	32	14	46	2	0	2	0	0	0	0	0	0	48
平成6年(1994年)	38	8	46	0	0	0	0	0	0	0	0	0	46
平成7年(1995年)	67	31	98	3	0	3	0	0	0	0	0	0	101
平成8年(1996年)	98	34	132	5	0	5	1	0	1	0	0	0	138
平成9年(1997年)	114	41	155	9	0	9	0	0	0	0	0	0	164
平成10年(1998年)	89	35	124	2	0	2	2	0	2	0	0	0	128
平成11年(1999年)	131	47	178	13	0	13	1	0	1	0	0	0	192
平成12年(2000年)	148	55	203	6	0	6	3	0	3	1	0	1	213
平成13年(2001年)	188	58	246	10	0	10	0	0	0	0	0	0	256
平成14年(2002年)	252	102	354	11	0	11	1	0	1	0	0	0	366
平成15年(2003年)	286	123	409	16	0	16	2	0	2	0	0	0	427
平成16年(2004年)	402	156	558	18	1	19	3	0	3	0	0	0	580
平成17年(2005年)	381	158	539	30	1	31	1	0	1	0	0	0	571
平成18年(2006年)	85	34	119	3	0	3	1	0	1	2	0	2	125
平成19年(2007年)	—	—	—	—	—	—	5	0	5	1	0	1	6
平成20年(2008年)	—	—	—	—	—	—	10	1	11	1	0	1	12
平成21年(2009年)	—	—	—	—	—	—	5	0	5	2	1	3	8
平成22年(2010年)	—	—	—	—	—	—	2	0	2	3	0	3	5
累計	2,459	960	3,419	147	3	150	38	1	39	10	1	11	3,619

注1) 中皮腫及び肺がんについては、平成18年(2006年)3月26日(法施行日の前日)までの死亡者数。

注2) 石綿肺及びびまん性胸膜肥厚については、平成22年(2010年)6月30日(改正政令施行日の前日)までの死亡者数。

◆制度発足～平成30年度累計 施行前死亡者に係る死亡年別・認定疾病別・性別 認定状況(労災等認定件数を除く)

(単位:件)

死亡年	中皮腫			肺がん			石綿肺			びまん性胸膜肥厚			合計
	男	女	計	男	女	計	男	女	計	男	女	計	
昭和48年(1973年)	2	0	2	0	0	0	0	0	0	0	0	0	2
昭和49年(1974年)	1	1	2	1	0	1	0	0	0	0	0	0	3
昭和51年(1976年)	2	0	2	0	0	0	0	0	0	0	0	0	2
昭和53年(1978年)	2	1	3	0	0	0	0	0	0	0	0	0	3
昭和54年(1979年)	1	0	1	0	0	0	0	0	0	0	0	0	1
昭和55年(1980年)	1	1	2	0	0	0	0	0	0	0	0	0	2
昭和56年(1981年)	1	1	2	0	0	0	0	0	0	0	0	0	2
昭和57年(1982年)	6	3	9	0	0	0	0	0	0	0	0	0	9
昭和58年(1983年)	5	0	5	1	0	1	0	0	0	0	0	0	6
昭和59年(1984年)	3	1	4	0	0	0	0	0	0	0	0	0	4
昭和60年(1985年)	4	1	5	1	0	1	0	0	0	0	0	0	6
昭和61年(1986年)	6	4	10	1	0	1	0	0	0	0	0	0	11
昭和62年(1987年)	13	4	17	0	0	0	0	0	0	0	0	0	17
昭和63年(1988年)	17	10	27	1	0	1	0	0	0	0	0	0	28
平成元年(1989年)	14	10	24	1	1	2	0	0	0	0	0	0	26
平成2年(1990年)	17	6	23	0	0	0	0	0	0	0	0	0	23
平成3年(1991年)	18	11	29	5	0	5	1	0	1	0	0	0	35
平成4年(1992年)	19	9	28	2	0	2	0	0	0	0	0	0	30
平成5年(1993年)	30	14	44	1	0	1	0	0	0	0	0	0	45
平成6年(1994年)	35	8	43	0	0	0	0	0	0	0	0	0	43
平成7年(1995年)	61	30	91	2	0	2	0	0	0	0	0	0	93
平成8年(1996年)	91	34	125	5	0	5	1	0	1	0	0	0	131
平成9年(1997年)	102	39	141	8	0	8	0	0	0	0	0	0	149
平成10年(1998年)	84	35	119	2	0	2	2	0	2	0	0	0	123
平成11年(1999年)	122	46	168	11	0	11	1	0	1	0	0	0	180
平成12年(2000年)	138	55	193	6	0	6	2	0	2	1	0	1	202
平成13年(2001年)	167	56	223	7	0	7	0	0	0	0	0	0	230
平成14年(2002年)	230	99	329	6	0	6	1	0	1	0	0	0	336
平成15年(2003年)	261	122	383	13	0	13	2	0	2	0	0	0	398
平成16年(2004年)	373	154	527	13	1	14	3	0	3	0	0	0	544
平成17年(2005年)	351	155	506	25	1	26	1	0	1	0	0	0	533
平成18年(2006年)	80	34	114	3	0	3	1	0	1	2	0	2	120
平成19年(2007年)	—	—	—	—	—	—	5	0	5	1	0	1	6
平成20年(2008年)	—	—	—	—	—	—	10	1	11	1	0	1	12
平成21年(2009年)	—	—	—	—	—	—	4	0	4	2	1	3	7
平成22年(2010年)	—	—	—	—	—	—	1	0	1	2	0	2	3
累計	2,257	944	3,201	115	3	118	35	1	36	9	1	10	3,365

注1) 中皮腫及び肺がんについては、平成18年(2006年)3月26日(法施行日の前日)までの死亡者数。

注2) 石綿肺及びびまん性胸膜肥厚については、平成22年(2010年)6月30日(改正政令施行日の前日)までの死亡者数。

7-(4) 認定者に係る死亡年別・指定疾病別・性別状況

*(療養者、未申請死亡者、施行前死亡者の計)

◆制度発足～平成30年累計 (労災等認定件数を含む)

(単位:件)

死亡年	中皮腫			肺がん			石綿肺			びまん性胸膜肥厚			合計
	男	女	計	男	女	計	男	女	計	男	女	計	
昭和48年(1973年)	2	0	2	0	0	0	0	0	0	0	0	0	2
昭和49年(1974年)	1	1	2	1	0	1	0	0	0	0	0	0	3
昭和51年(1976年)	2	0	2	0	0	0	0	0	0	0	0	0	2
昭和53年(1978年)	2	1	3	0	0	0	0	0	0	0	0	0	3
昭和54年(1979年)	3	0	3	0	0	0	0	0	0	0	0	0	3
昭和55年(1980年)	2	1	3	0	0	0	0	0	0	0	0	0	3
昭和56年(1981年)	2	1	3	0	0	0	0	0	0	0	0	0	3
昭和57年(1982年)	6	3	9	0	0	0	0	0	0	0	0	0	9
昭和58年(1983年)	5	0	5	1	0	1	0	0	0	0	0	0	6
昭和59年(1984年)	3	1	4	0	0	0	0	0	0	0	0	0	4
昭和60年(1985年)	5	1	6	1	0	1	0	0	0	0	0	0	7
昭和61年(1986年)	7	4	11	1	0	1	0	0	0	0	0	0	12
昭和62年(1987年)	14	4	18	2	0	2	0	0	0	0	0	0	20
昭和63年(1988年)	20	10	30	1	0	1	0	0	0	0	0	0	31
平成元年(1989年)	15	10	25	2	1	3	0	0	0	0	0	0	28
平成2年(1990年)	19	6	25	1	0	1	0	0	0	0	0	0	26
平成3年(1991年)	18	12	30	7	0	7	1	0	1	0	0	0	38
平成4年(1992年)	22	9	31	2	0	2	0	0	0	0	0	0	33
平成5年(1993年)	32	14	46	2	0	2	0	0	0	0	0	0	48
平成6年(1994年)	38	8	46	0	0	0	0	0	0	0	0	0	46
平成7年(1995年)	67	31	98	3	0	3	0	0	0	0	0	0	101
平成8年(1996年)	98	34	132	5	0	5	1	0	1	0	0	0	138
平成9年(1997年)	114	41	155	9	0	9	0	0	0	0	0	0	164
平成10年(1998年)	89	35	124	2	0	2	2	0	2	0	0	0	128
平成11年(1999年)	131	47	178	13	0	13	1	0	1	0	0	0	192
平成12年(2000年)	148	55	203	6	0	6	3	0	3	1	0	1	213
平成13年(2001年)	188	58	246	10	0	10	0	0	0	0	0	0	256
平成14年(2002年)	252	102	354	11	0	11	1	0	1	0	0	0	366
平成15年(2003年)	286	123	409	16	0	16	2	0	2	0	0	0	427
平成16年(2004年)	402	156	558	18	1	19	3	0	3	0	0	0	580
平成17年(2005年)	381	158	539	30	1	31	1	0	1	0	0	0	571
平成18年(2006年)	285	111	396	68	3	71	1	0	1	2	0	2	470
平成19年(2007年)	333	78	411	80	4	84	5	0	5	1	0	1	501
平成20年(2008年)	399	122	521	112	2	114	10	1	11	1	0	1	647
平成21年(2009年)	429	110	539	108	5	113	5	0	5	2	1	3	660
平成22年(2010年)	372	104	476	92	2	94	5	0	5	3	0	3	578
平成23年(2011年)	363	112	475	78	4	82	2	0	2	5	0	5	564
平成24年(2012年)	397	136	533	81	6	87	6	0	6	8	0	8	634
平成25年(2013年)	389	124	513	80	4	84	7	0	7	9	0	9	613
平成26年(2014年)	385	116	501	81	5	86	2	0	2	3	1	4	593
平成27年(2015年)	440	130	570	99	1	100	0	0	0	12	0	12	682
平成28年(2016年)	498	141	639	87	2	89	4	0	4	11	1	12	744
平成29年(2017年)	510	145	655	99	5	104	2	0	2	10	1	11	772
平成30年(2018年)	481	125	606	86	4	90	1	0	1	16	1	17	714
累計	7,655	2,480	10,135	1,295	50	1,345	65	1	66	84	5	89	11,635

◆制度発足～平成30年度累計（労災等認定件数を除く）

（単位：件）

死亡年	中皮腫			肺がん			石綿肺			びまん性胸膜肥厚			合計
	男	女	計	男	女	計	男	女	計	男	女	計	
昭和48年(1973年)	2	0	2	0	0	0	0	0	0	0	0	0	2
昭和49年(1974年)	1	1	2	1	0	1	0	0	0	0	0	0	3
昭和51年(1976年)	2	0	2	0	0	0	0	0	0	0	0	0	2
昭和53年(1978年)	2	1	3	0	0	0	0	0	0	0	0	0	3
昭和54年(1979年)	1	0	1	0	0	0	0	0	0	0	0	0	1
昭和55年(1980年)	1	1	2	0	0	0	0	0	0	0	0	0	2
昭和56年(1981年)	1	1	2	0	0	0	0	0	0	0	0	0	2
昭和57年(1982年)	6	3	9	0	0	0	0	0	0	0	0	0	9
昭和58年(1983年)	5	0	5	1	0	1	0	0	0	0	0	0	6
昭和59年(1984年)	3	1	4	0	0	0	0	0	0	0	0	0	4
昭和60年(1985年)	4	1	5	1	0	1	0	0	0	0	0	0	6
昭和61年(1986年)	6	4	10	1	0	1	0	0	0	0	0	0	11
昭和62年(1987年)	13	4	17	0	0	0	0	0	0	0	0	0	17
昭和63年(1988年)	17	10	27	1	0	1	0	0	0	0	0	0	28
平成元年(1989年)	14	10	24	1	1	2	0	0	0	0	0	0	26
平成2年(1990年)	17	6	23	0	0	0	0	0	0	0	0	0	23
平成3年(1991年)	18	11	29	5	0	5	1	0	1	0	0	0	35
平成4年(1992年)	19	9	28	2	0	2	0	0	0	0	0	0	30
平成5年(1993年)	30	14	44	1	0	1	0	0	0	0	0	0	45
平成6年(1994年)	35	8	43	0	0	0	0	0	0	0	0	0	43
平成7年(1995年)	61	30	91	2	0	2	0	0	0	0	0	0	93
平成8年(1996年)	91	34	125	5	0	5	1	0	1	0	0	0	131
平成9年(1997年)	102	39	141	8	0	8	0	0	0	0	0	0	149
平成10年(1998年)	84	35	119	2	0	2	2	0	2	0	0	0	123
平成11年(1999年)	122	46	168	11	0	11	1	0	1	0	0	0	180
平成12年(2000年)	138	55	193	6	0	6	2	0	2	1	0	1	202
平成13年(2001年)	167	56	223	7	0	7	0	0	0	0	0	0	230
平成14年(2002年)	230	99	329	6	0	6	1	0	1	0	0	0	336
平成15年(2003年)	261	122	383	13	0	13	2	0	2	0	0	0	398
平成16年(2004年)	373	154	527	13	1	14	3	0	3	0	0	0	544
平成17年(2005年)	351	155	506	25	1	26	1	0	1	0	0	0	533
平成18年(2006年)	234	109	343	51	3	54	1	0	1	2	0	2	400
平成19年(2007年)	219	75	294	59	4	63	5	0	5	1	0	1	363
平成20年(2008年)	276	115	391	69	2	71	10	1	11	1	0	1	474
平成21年(2009年)	293	102	395	85	4	89	4	0	4	2	1	3	491
平成22年(2010年)	269	99	368	76	0	76	4	0	4	2	0	2	450
平成23年(2011年)	289	107	396	59	4	63	2	0	2	3	0	3	464
平成24年(2012年)	332	128	460	65	6	71	6	0	6	7	0	7	544
平成25年(2013年)	313	123	436	70	4	74	7	0	7	7	0	7	524
平成26年(2014年)	317	113	430	68	5	73	2	0	2	3	1	4	509
平成27年(2015年)	380	127	507	88	1	89	0	0	0	11	0	11	607
平成28年(2016年)	422	138	560	75	2	77	4	0	4	10	1	11	652
平成29年(2017年)	424	140	564	84	4	88	2	0	2	7	1	8	662
平成30年(2018年)	425	124	549	76	4	80	1	0	1	14	1	15	645
累計	6,370	2,410	8,780	1,037	46	1,083	62	1	63	71	5	76	10,002

7-(5) 各制度における中皮腫の認定等の状況 (死亡年別)

(単位:件)

死亡年(注1)	石綿健康被害救済制度			上記より労災等認定者を除いたもの				労災又は特別遺族給付金(注2)	船員保険(注2)	国鉄・共済等(注3)	(A)合計(注4)	(B)中皮腫死亡者数(注5)	(A)/(B)
	療養者	未申請死亡者	施行前死亡者	計	療養者	未申請死亡者	施行前死亡者						
平成7年(1995年)	-	-	-	98	98	91	91	70	0	1	162	500	32.4%
平成8年(1996年)	-	-	-	132	132	125	125	95	0	0	220	576	38.2%
平成9年(1997年)	-	-	-	155	155	141	141	94	1	0	236	597	39.5%
平成10年(1998年)	-	-	-	124	124	119	119	124	1	0	244	570	42.8%
平成11年(1999年)	-	-	-	178	178	168	168	141	2	0	311	647	48.1%
平成12年(2000年)	-	-	-	203	203	193	193	179	1	2	375	710	52.8%
平成13年(2001年)	-	-	-	246	246	223	223	173	2	1	399	772	51.7%
平成14年(2002年)	-	-	-	354	354	329	329	169	1	1	500	810	61.7%
平成15年(2003年)	-	-	-	409	409	383	383	267	5	1	656	878	74.7%
平成16年(2004年)	-	-	-	558	558	527	527	263	2	3	795	953	83.4%
平成17年(2005年)	-	-	-	539	539	506	506	329	4	3	842	911	92.4%
平成18年(2006年)	249	28	28	119	396	114	343	408	5	3	759	1,050	72.3%
平成19年(2007年)	369	42	42	411	411	-	294	419	2	5	720	1,068	67.4%
平成20年(2008年)	466	55	55	521	521	-	391	433	4	4	832	1,170	71.1%
平成21年(2009年)	464	75	75	539	539	-	395	321	3	5	724	1,156	62.6%
平成22年(2010年)	414	62	62	476	476	-	368	473	5	4	850	1,209	70.3%
平成23年(2011年)	394	81	81	475	475	-	396	459	4	4	863	1,258	68.6%
平成24年(2012年)	429	104	104	533	533	-	460	545	2	1	1,008	1,400	72.0%
平成25年(2013年)	418	95	95	513	513	-	436	497	10	7	950	1,410	67.4%
平成26年(2014年)	418	83	83	501	501	-	430	503	7	4	944	1,376	68.6%
平成27年(2015年)	491	79	79	570	570	-	507	482	3	3	995	1,504	66.2%
平成28年(2016年)	528	111	111	639	639	-	560	505	3	1	1,069	1,550	69.0%
平成29年(2017年)	558	97	97	655	655	-	564	410	3	3	980	1,555	63.0%
計	5,198	912	912	3,115	9,225	2,919	7,949	7,359	70	56	15,434	23,630	65.3%

(注1) (注5)の出典の対象期間に合わせ、平成7年以降について記載している。

(注2) 労災・特別遺族申慰金・船員保険は厚生労働省「平成29年度 石綿による疾病に関する労災保険給付などの請求・決定状況まとめ(確定値)」から引用

(注3) 国鉄・共済等は、救済の制度の認定を受けた後、元国鉄・アスベスト補償制度、国家公務員災害補償制度、地方公務員災害補償制度など他法令から給付の決定を受けた者

(注4) 労災又は特別遺族給付金・船員保険制度以外にも、旧国鉄・アスベスト補償制度や国家公務員災害補償制度等において認定実績があるが、テータの制約上、これらの件数は合計には含まれていない。

(注5) 出典: 厚生労働省「都道府県(21大都市再掲)別にみた中皮腫による死亡数の年次推移(平成7年～平成29年)～人口動態統計(確定数)より」

8 認定等の処理期間の状況

8-1) 療養者の申請についての処理期間の状況

療養中の方からの申請について、平成 30 年度における申請から認定等決定までの平均処理日数は 90 日(前年度 96 日)である。うち、1 回の医学的判定で決定されたものは平均 57 日(前年度 62 日)、追加資料が必要とされたものは平均 143 日(前年度 151 日)である。

(単位:日、件)

区 分	認定等決定までの平均処理日数		申請から医学的判定申出までの平均日数	件 数
1 回の医学的判定	90 (96)	57 (62)	28 (29)	652 (551)
追加資料が必要とされたもの		143 (151)		393 (342)

注 1) ()内は前年度実績。

注 2) 取下げについては、処理日数の計算には含めていない。

注 3) 新資料の提出による再審査、原処分取消後の処分及び石綿繊維計測の特殊事例は除く。

◆療養者についての申請処理期間の推移(平成 25~30 年度)

(単位:日)

平成 25 年度		平成 26 年度		平成 27 年度	
申請から認定等決定までの平均処理日数	申請から医学的判定申出までの平均日数	申請から認定等決定までの平均処理日数	申請から医学的判定申出までの平均日数	申請から認定等決定までの平均処理日数	申請から医学的判定申出までの平均日数
115	24	116	25	106	32

平成 28 年度		平成 29 年度		平成 30 年度	
申請から認定等決定までの平均処理日数	申請から医学的判定申出までの平均日数	申請から認定等決定までの平均処理日数	申請から医学的判定申出までの平均日数	申請から認定等決定までの平均処理日数	申請から医学的判定申出までの平均日数
98	28	96	29	90	28

8-(2) 未申請死亡者の請求についての処理期間の状況

未申請死亡者のご遺族からの請求について、平成30年度における請求から認定等決定までの平均処理日数は115日(前年度128日)であり、うち1回の医学的判定で決定されたものは平均73日(前年度83日)、追加資料が必要とされたものは平均164日(前年度175日)である。

(単位:日、件)

区 分	認定等決定までの平均処理日数		請求から医学的判定申出までの平均日数	件 数
1回の医学的判定	115 (128)	73 (83)	36 (39)	139 (103)
追加資料が必要とされたもの		164 (175)		120 (98)

注1) ()内は前年度実績。

注2) 取下げについては、処理日数の計算には含めていない。

注3) 原処分取消後の処分及び石綿繊維計測の特殊事例は除く。

◆ 未申請死亡者についての請求処理期間の推移(平成25～30年度)

(単位:日)

平成25年度		平成26年度		平成27年度	
請求から認定等決定までの平均処理日数	請求から医学的判定申出までの平均日数	請求から認定等決定までの平均処理日数	請求から医学的判定申出までの平均日数	請求から認定等決定までの平均処理日数	請求から医学的判定申出までの平均日数
120	31	138	31	125	45

平成28年度		平成29年度		平成30年度	
請求から認定等決定までの平均処理日数	請求から医学的判定申出までの平均日数	請求から認定等決定までの平均処理日数	請求から医学的判定申出までの平均日数	請求から認定等決定までの平均処理日数	請求から医学的判定申出までの平均日数
132	43	128	39	115	36

8-(3) 施行前死亡者の請求についての処理期間の状況

施行前死亡者のご遺族からの請求について、平成30年度における請求から認定等決定までの平均処理日数は、医学的判定を要する案件は179日(前年度143日)、医学的判定を要さない案件は22日(前年度28日)である。医学的判定を要する案件のうち、1回の医学的判定で決定されたものについては平均189日(前年度実績なし)、追加資料が必要とされたものについては平均174日(前年度143日)である。

(単位:日、件)

区 分	認定等決定までの平均処理日数		請求から医学的判定申出までの平均日数	件 数
1回の医学的判定	179 (143)	189 (—)	73 (61)	1 (0)
追加資料が必要とされたもの		174 (143)		2 (1)
医学的判定を経ないで機構で認定したもの	22 (28)		—	13 (10)

注1) ()内は前年度実績。

注1) 取下げについては、処理日数の計算には含めていない。

注2) 原処分取消後の処分及び石綿繊維計測の特殊事例は除く。

◆ 施行前死亡者についての請求処理期間の推移(平成25～30年度)

(単位:日)

	平成25年度		平成26年度		平成27年度	
	請求から認定等決定までの平均処理日数	請求から医学的判定申出までの平均日数	請求から認定等決定までの平均処理日数	請求から医学的判定申出までの平均日数	請求から認定等決定までの平均処理日数	請求から医学的判定申出までの平均日数
医学的判定を要する案件	351	73	333	93	229	113
医学的判定を要しない案件	57	—	94	—	40	—

	平成28年度		平成29年度		平成30年度	
	請求から認定等決定までの平均処理日数	請求から医学的判定申出までの平均日数	請求から認定等決定までの平均処理日数	請求から医学的判定申出までの平均日数	請求から認定等決定までの平均処理日数	請求から医学的判定申出までの平均日数
医学的判定を要する案件	257	134	143	61	179	73
医学的判定を要しない案件	32	—	28	—	22	—

9 救済給付

9-（1）医療費等給付の説明

- 医療費の償還払い

「石綿健康被害医療手帳」の交付前であったなどの理由で、被認定者が自己負担した医療費について、後から機構に請求することによって支払われること。主として、療養開始日（その日が認定申請日の3年より前の日であった場合は、認定申請日の3年前の日）から認定までの間の医療費の支払い。

- 医療費の現物給付

被認定者が、保険医療機関等で「石綿健康被害医療手帳」を提示することにより、支払が免除される。免除された医療費の自己負担分は、保険医療機関等から審査支払機関（社会保険診療報酬支払基金、国民健康保険団体連合会等）を通じて機構に請求され、支払が行われる。被認定者に対しては、医療そのもの（現物）の形で医療費が支給されるため、このように呼んでいる。

- 療養手当

医療費以外の入通院に伴う諸経費、日常生活における近親者等による介護に要する費用などを勘案したもので、月を単位として定額（103,870 円）支給されるもの。毎年、2 月、4 月、6 月、8 月、10 月、12 月の6 期に、それぞれの支給月の前月及び前々月の分が支給される。

- 葬祭料

被認定者が、指定疾病に起因して死亡した場合に、葬祭を行う方の請求に基づき支給される給付（199,000 円）のこと。

- 特別遺族弔慰金・特別葬祭料

指定疾病に起因して死亡した方のご遺族で、その死亡した方の死亡当時に生計を同じくしていた方の請求に基づき支給される給付（特別遺族弔慰金 2,800,000 円＋特別葬祭料 199,000 円）のこと。

- 救済給付調整金

被認定者が指定疾病に起因して死亡した場合で、既に支給された医療費及び療養手当の額の合計が特別遺族弔慰金の額（2,800,000 円）に満たないときに、その差額について、被認定者の死亡の当時被認定者と生計を同じくしていたご遺族からの請求に基づき支給される給付のこと。

9-(2) 救済給付の支給状況

1) 平成30年度救済給付支給状況

平成31年3月31日現在

救済給付の種類	件数(件)	金額(千円)
医療費	19,223	572,979
療養手当	8,628	2,277,662
葬祭料	532	105,868
特別遺族弔慰金・特別葬祭料	200	594,200
救済給付調整金	324	502,183
計	28,907	4,052,892

2) 平成29年度救済給付支給状況

平成30年3月31日現在

救済給付の種類	件数(件)	金額(千円)
医療費	17,885	512,650
療養手当	7,757	2,070,183
葬祭料	543	108,057
特別遺族弔慰金・特別葬祭料	159	476,841
救済給付調整金	334	505,152
計	26,678	3,672,883

3) 制度発足～平成30年度累計

平成31年3月31日現在

救済給付の種類	件数(件)	金額(千円)
医療費	164,297	5,156,886
療養手当	71,958	19,868,753
葬祭料	5,566	1,107,634
特別遺族弔慰金・特別葬祭料	4,831	14,474,169
救済給付調整金	3,543	5,719,362
計	250,195	46,326,804

9-(3) 支給までの処理期間状況

1) 療養者関係 (単位：日)

	医療費 (償還払い)※1	療養手当 (初回)※2
平成 30 年度(A)	55	17
平成 29 年度(B)	61	17
差(A)－(B)	▲6	0

※1 医療費(償還払い)は、請求から支給までの日数(平均値)である。

※2 療養手当(初回)は、認定から支給までの日数(平均値)である。

2) ご遺族関係 ※3 (単位：日)

	葬祭料	未支給の医療費等	救済給付調整金
平成 30 年度(A)	27	51	57
平成 29 年度(B)	27	52	63
差(A)－(B)	0	▲1	▲6

※3 すべて、請求から支給までの日数(平均値)である。

3) 特別遺族弔慰金・特別葬祭料 ※4 (単位：日)

	未申請死亡者	施行前死亡者
平成 30 年度(A)	16	13
平成 29 年度(B)	17	17
差(A)－(B)	▲1	▲4

※4 すべて、認定から支給までの日数(平均値)である。

9-(4) 平成30年度 医療費(償還払い) 月別支給状況

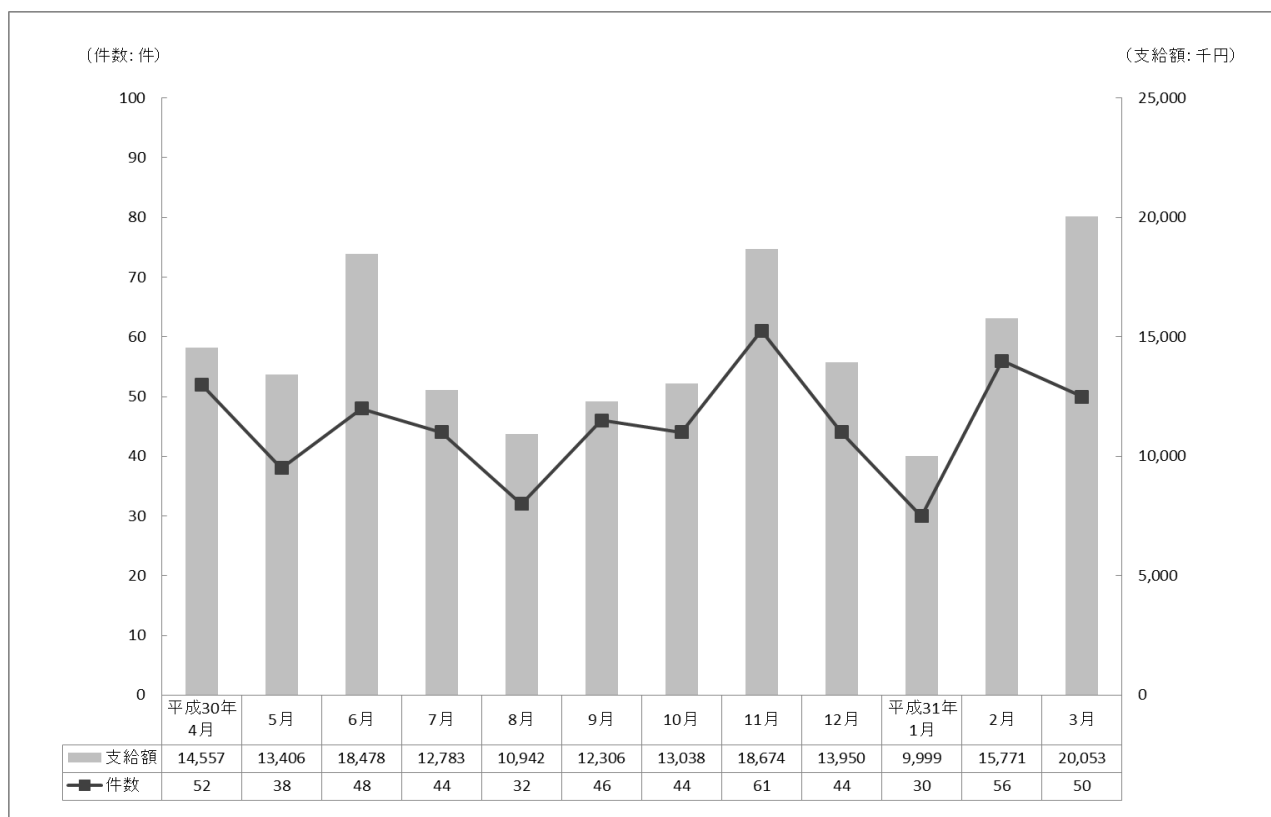

9-(5) 平成30年度 医療費(現物給付) 月別支給状況

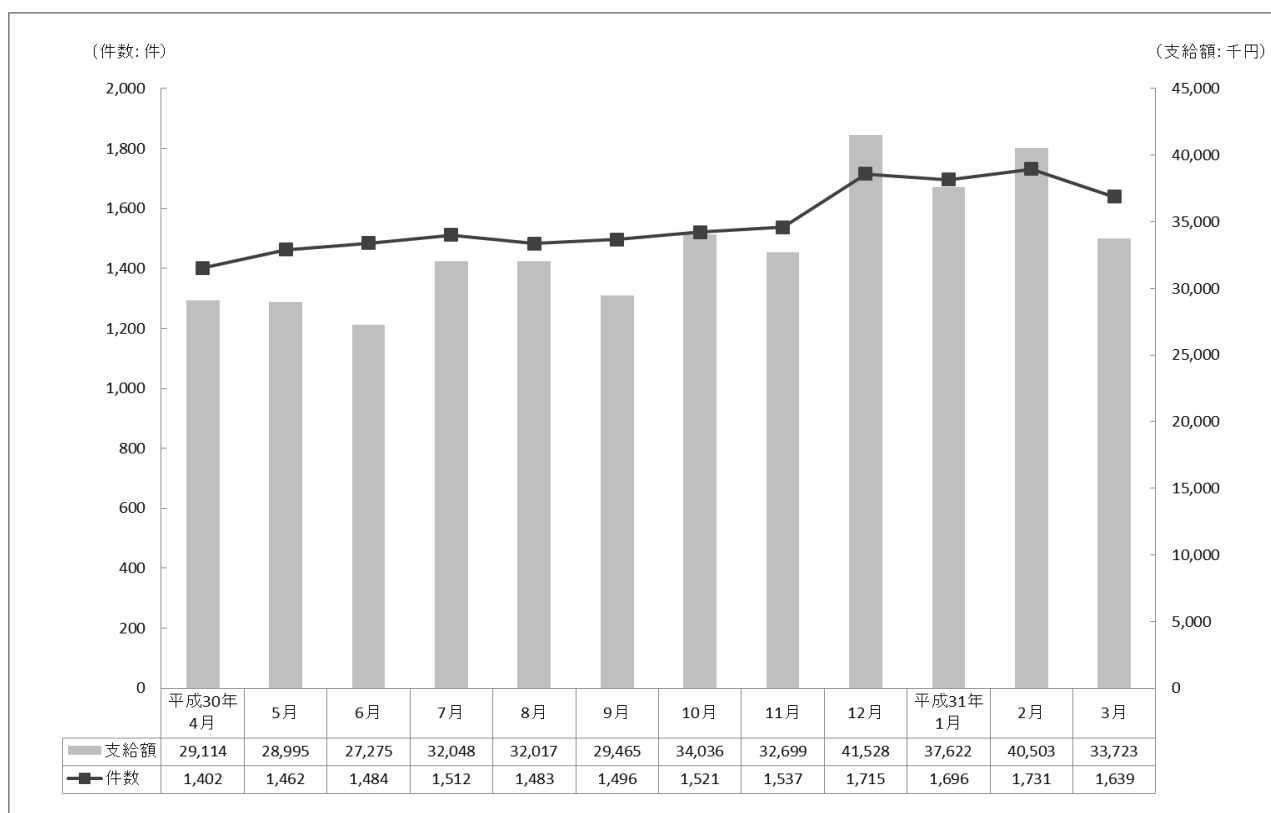

9-(6) 平成30年度 医療費(償還払い+現物給付) 月別支給状況

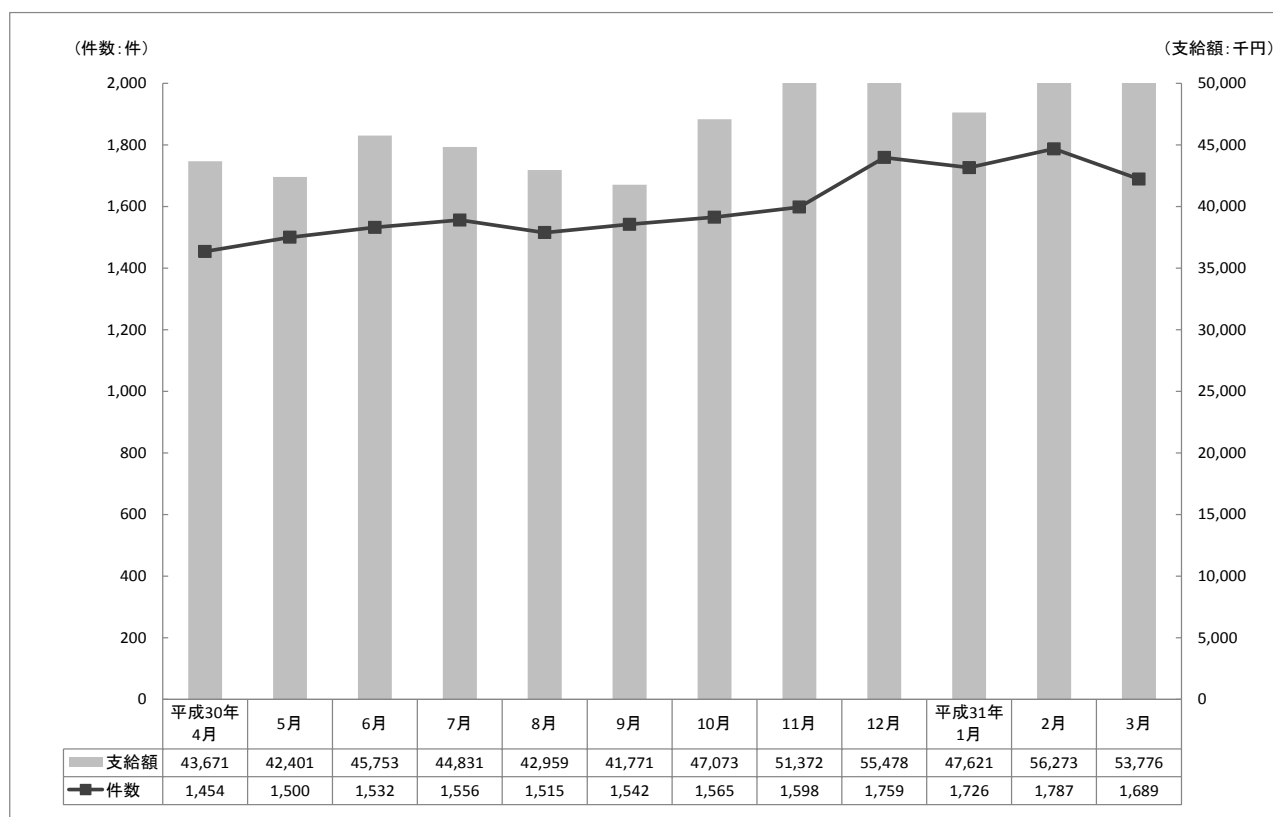

9-(7) 平成30年度 療養手当 月別支給状況(継続支給は偶数月)

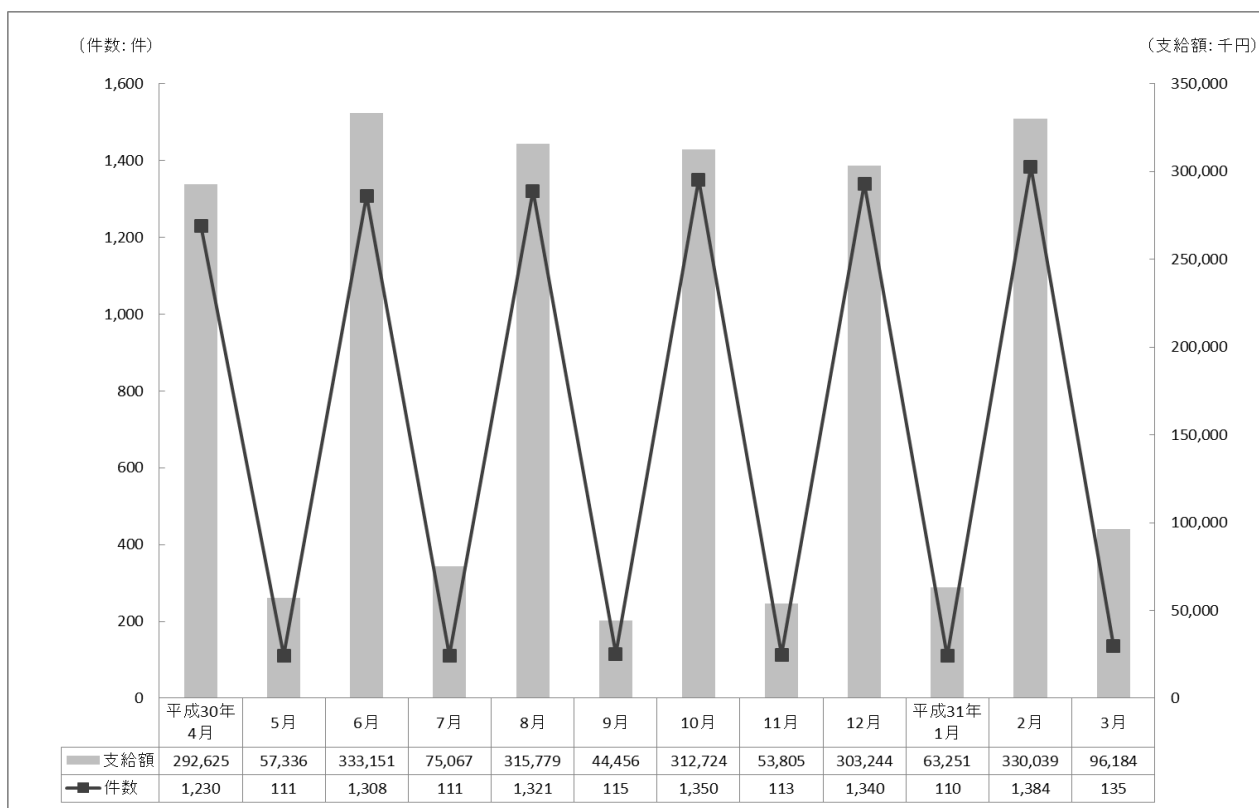

9-(8) 平成30年度 葬祭料 月別支給状況

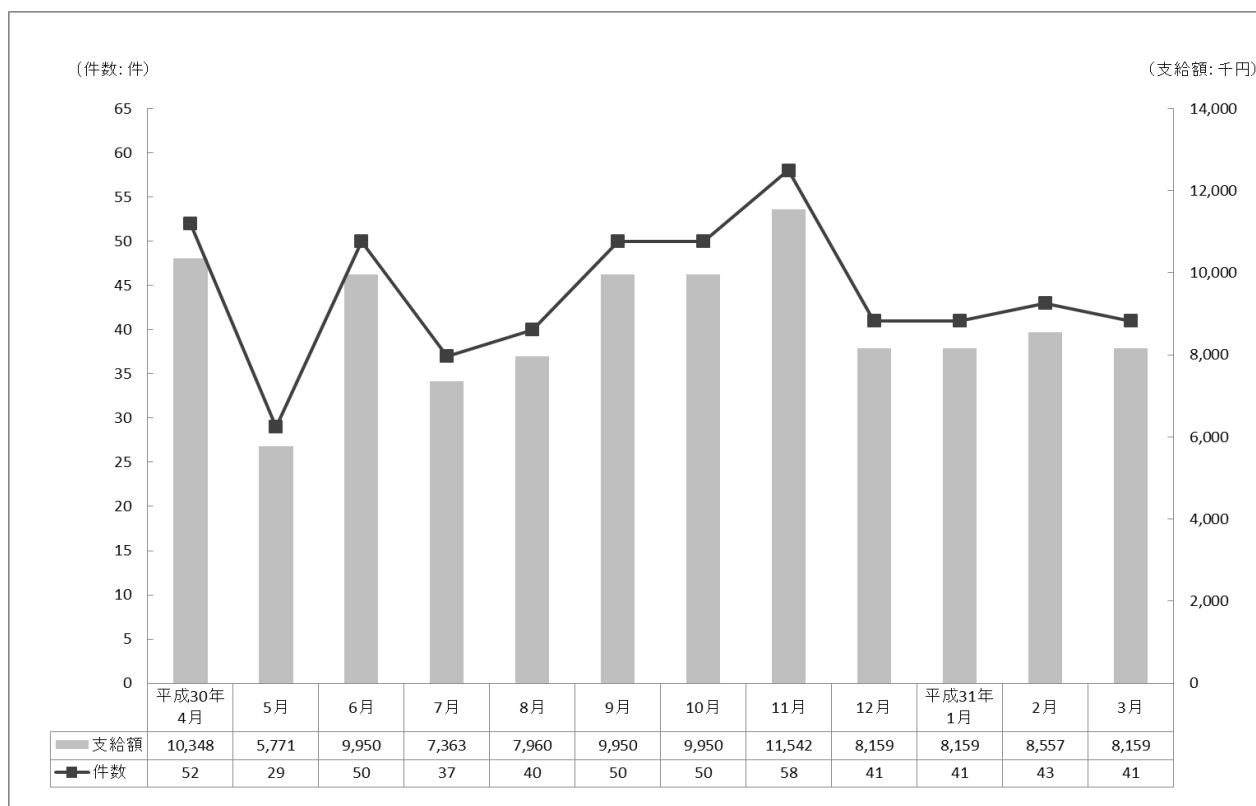

9-(9) 平成30年度 特別遺族弔慰金・特別葬祭料 月別支給状況

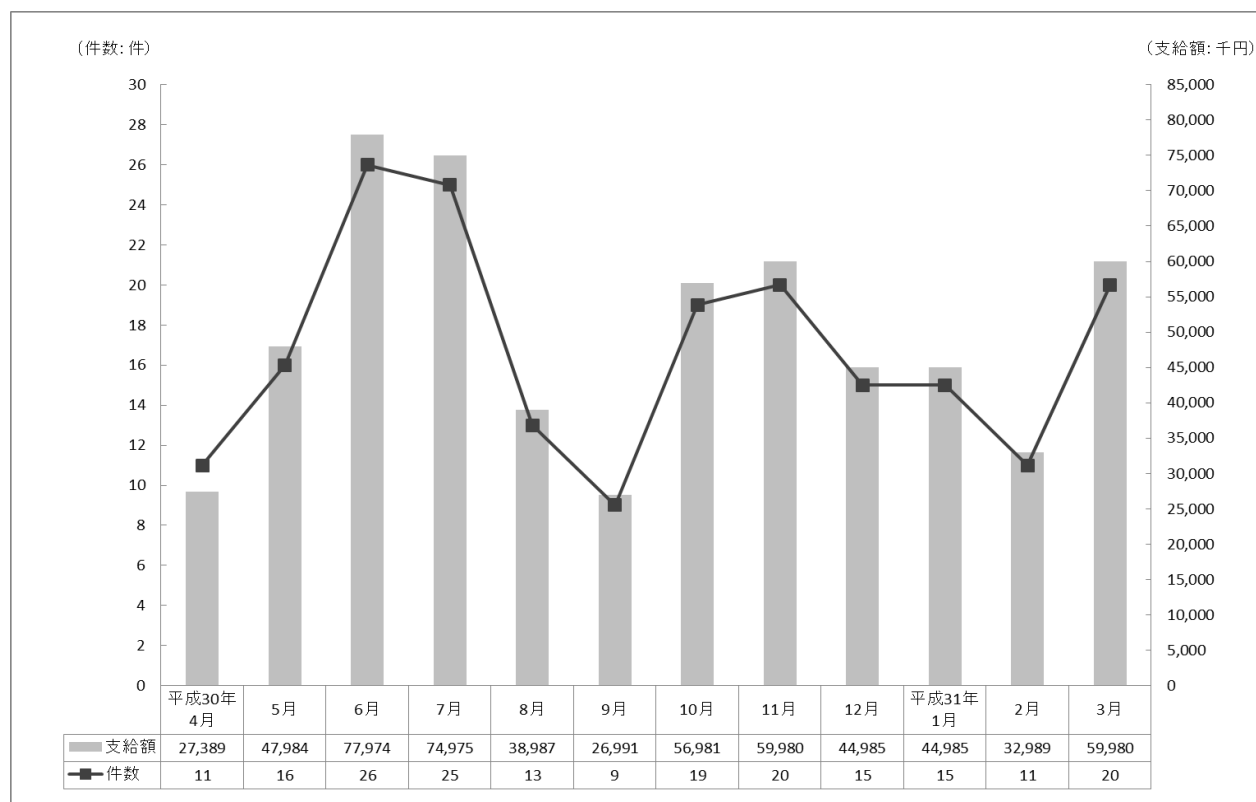

9-(10) 平成30年度 救済給付調整金 月別支給状況

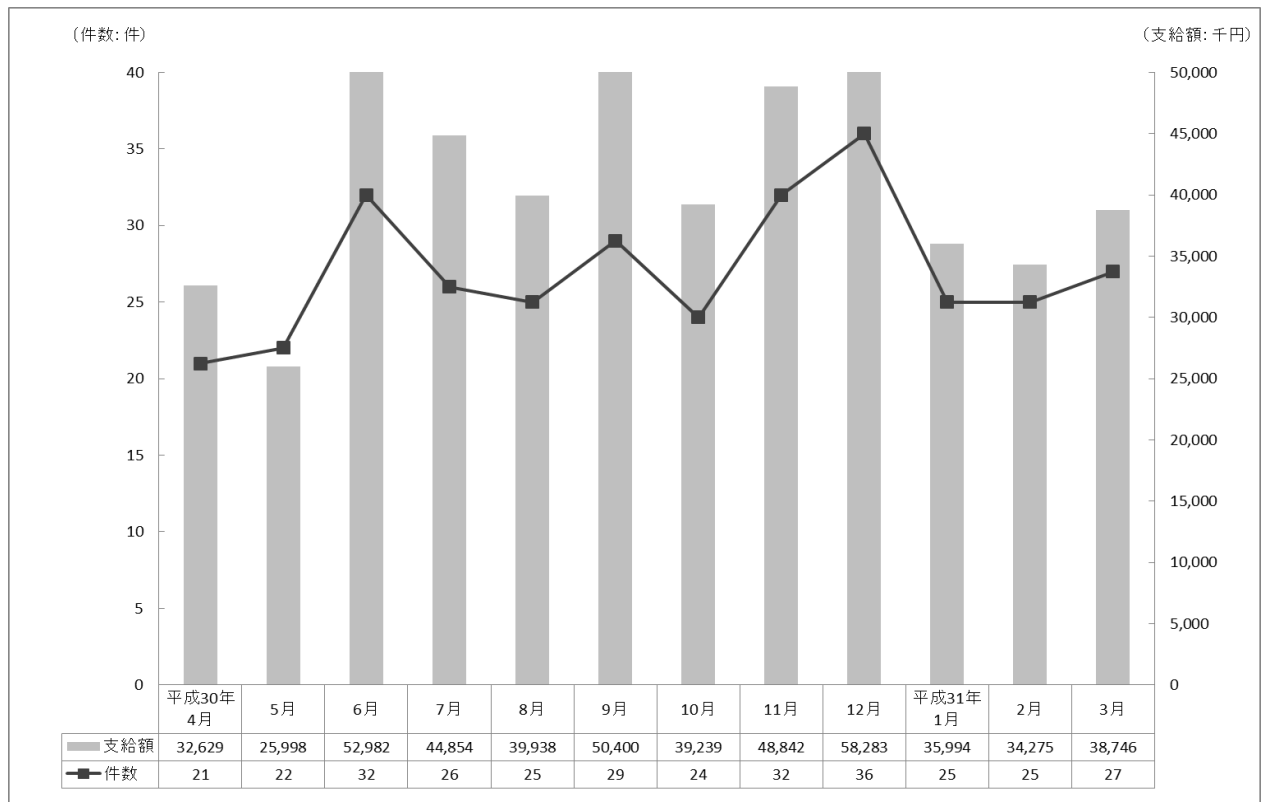

10 業務の実施状況

10-(1) 平成30年度 フリーダイヤル件数

(単位:件)

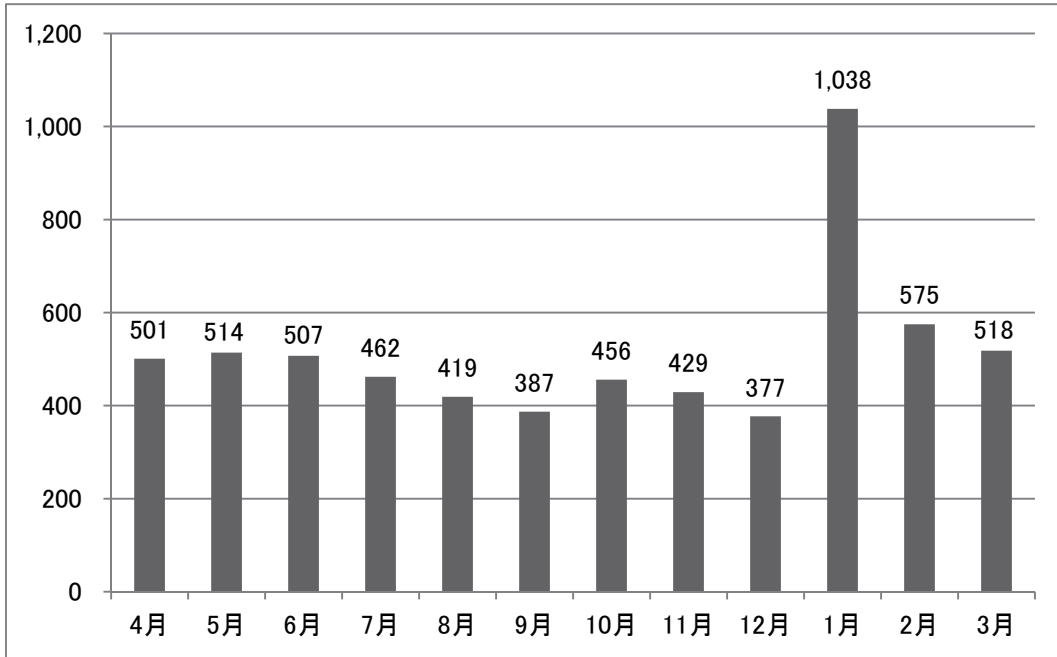

	4月	5月	6月	7月	8月	9月	10月	11月	12月	1月	2月	3月	計
件数	501	514	507	462	419	387	456	429	377	1,038	575	518	6,183

【電話相談内容の内訳】

	制度	手続き (療養中)	手続き (弔慰金)	健康不安	建物関係	その他	計
件数 (複数集計)	1,686	1,657	1,143	711	105	335	5,637

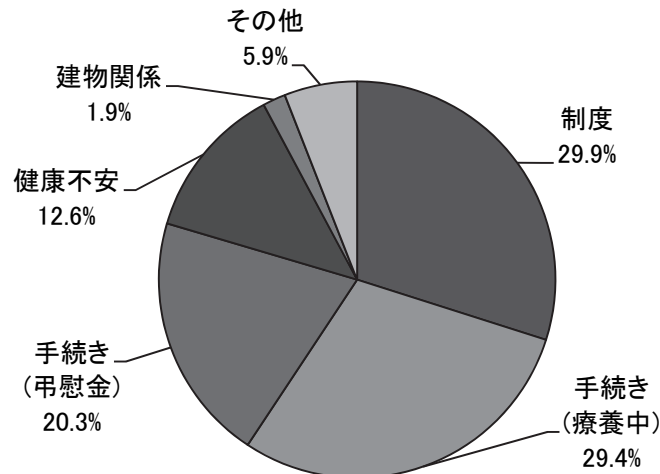

10-(2)石綿トップページ(機構ホームページ内) アクセス件数

(単位:件)

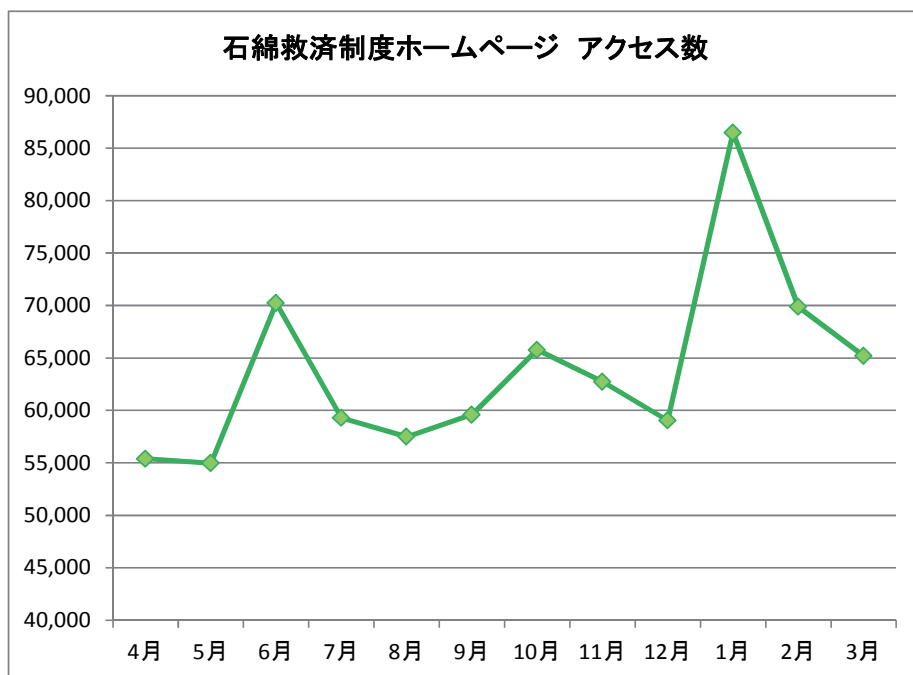

平成30年度

(単位:件)

4月	5月	6月	7月	8月	9月	10月	11月	12月	1月	2月	3月
55,396	54,978	70,236	59,290	57,500	59,601	65,775	62,734	59,040	86,489	69,879	65,202

(参考)平成26年度～平成29年度

(単位:件)

	26年度	27年度	28年度	29年度
4月	5,901	6,488	4,383	4,563
5月	6,515	6,189	4,249	4,830
6月	6,024	8,438	4,407	6,018
7月	6,081	9,017	4,071	4,772
8月	5,630	7,293	4,270	4,499
9月	6,108	5,527	4,229	4,214
10月	9,136	6,999	4,794	4,649
11月	8,789	7,862	4,963	4,200
12月	8,053	8,057	5,656	4,333
1月	6,655	17,407	5,369	4,585
2月	6,861	7,630	4,851	6,786
3月	6,493	4,908	4,821	4,822
累計	82,246	95,815	56,063	58,271

※ 平成30年度からアクセス解析ツールを変更したことで、解析の特性が変わり、アクセス数集計結果の継続性がなくなったため、平成26年度～平成29年度のアクセス数については、参考までに記載する。

10-(3) 各種アンケート結果概要

① 被認定患者に対するアンケート結果概要

認定通知に併せて被認定患者に回答を依頼しているアンケートに対し、平成 30 年度に回答のあった 739 人分の回答を集計した。

なお、平成 30 年度までの累計は、平成 18 年 3 月 27 日の制度発足時から平成 30 年度末までに回答があった 6,719 人分の回答を集計している。

以下、主な問いと回答を記す。

◆ 石綿健康被害救済法に基づく救済給付をどこで知ったか。(複数回答可)

(単位:人)

	平成 30 年度	累計
ポスターやチラシを見て	54	401
新聞広告を見て	28	674
雑誌広告を見て	7	47
ラジオ CM を聞いて	8	605
テレビを見て	53	
病院の先生・スタッフに教えてもらって	536	4,553
保健所または地方環境事務所で教えてもらって	71	751
労働基準監督署で教えてもらって	40	504
機構のホームページを見て	63	712
家族・知人に教えてもらって	101	698
その他	60	556

◆ 認定申請を行うための相談や連絡を誰に行ったか。(複数回答可)

(単位:人)

	平成 30 年度	累計
環境再生保全機構に	378	3,151
保健所または地方環境事務所に	219	2,335
病院の先生・スタッフに	497	3,584
家族・知人に	151	860
その他	52	368

② 石綿健康被害医療手帳交付者に対するアンケート結果概要

毎年5月、被認定者の現況調べの際に実施。平成30年度は、対象者1,155人のうち、1,050人から回答があった。(回収率90.9%)

なお、平成29年度は、対象者1,070人、回答者972人である。(回収率90.8%)

以下、主な問いと回答を記す。

◆石綿健康被害救済制度について全体的に満足されていますか。

(単位:人)

	平成29年度		平成30年度	
	回答者数	回答率	回答者数	回答率
① とても満足だ	107	11.0%	95	9.0%
② 満足だ	422	43.4%	477	45.4%
③ どちらともいえない	315	32.4%	342	32.6%
④ 不満だ	85	8.7%	92	8.8%
⑤ とても不満だ	15	1.5%	33	3.1%
⑥ 無回答	28	2.9%	11	1.0%
計	972	100%	1,050	100%

◆石綿健康被害医療手帳について病院の人は知っていましたか(医療手帳使用者を対象)。

(単位:人)

	平成29年度		平成30年度	
	回答者数	回答率	回答者数	回答率
① よく知っていた	249	28.3%	279	29.1%
② 知っていた	418	47.6%	449	46.8%
③ どちらともいえない	59	6.7%	85	8.9%
④ あまり知らなかった	93	10.6%	80	8.3%
⑤ 知らなかった	23	2.6%	31	3.2%
⑥ 無回答	37	4.2%	36	3.8%
計	879	100%	960	100%

③ 未申請死亡者に係る特別遺族弔慰金等被認定者遺族に対するアンケート結果概要

未申請死亡者に係る特別遺族弔慰金等被認定者のご遺族に対し、認定通知に併せてアンケート票を送付している。平成 30 年度は 136 人から回答があった。

なお、平成 30 年度までの累計は、未申請死亡者が本救済制度の対象となった平成 21 年 12 月 1 日から平成 30 年度末までに回答があった、830 人分の回答を集計している。

以下、主な問いと回答を記す。

◆ 石綿健康被害救済法に基づく救済給付をどこで知ったか。(複数回答可)

(単位:人)

	平成 30 年度	累計
ポスターやチラシを見て	20	104
新聞広告を見て	15	152
雑誌広告を見て	1	14
ラジオ CM を聞いて	0	95
テレビを見て	20	
病院の先生・スタッフに教えてもらって	76	448
保健所または環境事務所で教えてもらって	9	83
労働基準監督署で教えてもらって	17	102
機構のホームページを見て	22	112
家族・知人に教えてもらって	28	156
その他	15	102

◆ 認定申請を行うための相談や連絡を誰に行ったか。(複数回答可)

(単位:人)

	平成 30 年度	累計
環境再生保全機構に	98	610
保健所・地方環境事務所に	34	296
病院の先生・スタッフに	60	404
家族・知人に	37	147
その他	8	84

④ 施行前死亡者に係る特別遺族弔慰金等被認定者遺族に対するアンケート結果概要

施行前死亡者に係る特別遺族弔慰金等被認定者のご遺族に対し、認定通知に併せてアンケート票を送付している。平成 30 年度は 13 人から回答があった。

なお、平成 30 年度までの累計は、平成 18 年 3 月 27 日の制度発足時から平成 30 年度末までに回答があった、2,211 人分の回答を集計している。

以下、主な問いと回答を記す。

◆ 請求手続きに関して環境再生保全機構に相談・問い合わせをしましたか。

(単位:人)

	平成 30 年度		累計	
	回答者数	回答率	回答者数	回答率
① はい	11	91.7%	1,537	72.2%
② いいえ	1	8.3%	591	2.8%
計	12	100%	2,128	100%

◆ 相談・問い合わせをして内容はわかりましたか。

(単位:人)

	平成 30 年度		累計	
	回答者数	回答率	回答者数	回答率
① とてもよくわかった	8	72.7%	745	48.6%
② だいたいわかった	3	27.3%	694	45.3%
③ どちらともいえない	0	0.0%	57	3.7%
④ ややわからなかった	0	0.0%	20	1.3%
⑤ 全くわからなかった	0	0.0%	17	1.1%
計	11	100%	1,533	100%

◆ 請求から認定・支給までの長さはどう感じましたか。

(単位:人)

	平成 30 年度		累計	
	回答者数	回答率	回答者数	回答率
① とても早い	6	54.5%	169	8.1%
② 早い	5	45.5%	783	37.6%
③ どちらともいえない	0	0.0%	748	35.9%
④ 遅い	0	0.0%	301	14.4%
⑤ とても遅い	0	0.0%	83	4.0%
計	11	100%	2,084	100%

10-(4) ホームページ公表・報道発表概要

(1) 概要

以下について、ホームページ上での公表・報道発表を行った。

① 認定状況等の公表

- ・各月末現在の受付及び認定件数
- ・平成 29 年度までの制度運用状況についての統計資料

② 各種情報の公表

- ・保健所や地方環境事務所の最新の連絡先

(2) ホームページ公表の内容(平成 30 年 4 月 1 日～平成 31 年 3 月 31 日)

内 容	回 数
受付・認定等状況累計	12
申請・請求受付状況(都道府県別)	12
申請・請求認定状況(都道府県別)	12
公害健康被害補償不服審査会による裁決について	1
石綿健康被害救済制度被認定者の介護等の実態調査結果の公表について	1
平成 29 年度石綿健康被害救済制度運用に係る統計資料の公表について	1
中皮腫細胞診実習研修会について	4
石綿健康被害救済制度に関する広報について	1
環境省主催 平成 30 年度中皮腫の診断精度向上のための講習会について	1
計	45

(3) 報道発表の内容(平成 30 年 4 月 1 日～平成 31 年 3 月 31 日)

内 容	回 数
平成 29 年度石綿健康被害救済制度運用に係る統計資料の公表について	1
平成 30 年度石綿健康被害救済制度に関する広報について	1
計	2

10-(5) 保健所担当者向け説明会開催一覧及びアンケート結果

保健所等窓口担当者向け説明会を全国7ブロック(参加者数 227名)で行うとともに、秋田県や沖縄県等の地方公共団体4か所(参加者数 56名)で単独説明会を開催した。説明会では、手引・パンフレット等の配布と説明を行うとともに、各労働局による労災保険制度、顧問医師等による医学的情報の説明を行った。

● 説明会参加者数(ブロック別開催)

実施地区	平成29年度	平成30年度
北海道ブロック	40名	33名
東北ブロック	18名	16名
関東ブロック	69名	73名
中部ブロック	22名	32名
北陸ブロック	—	—
近畿ブロック	55名	38名
中国ブロック	14名	6名
四国ブロック	—	—
九州ブロック	32名	29名
参加数計	250名	227名

● 説明会参加者数(県単独開催)

実施地区	平成29年度	平成30年度
秋田県	13名	10名
静岡県	7名	12名
熊本県	24名	20名
沖縄県	7名	14名
参加数計	51名	56名

* 保健所説明会についてのアンケート調査結果は、以下のとおり。

- a. 石綿健康被害救済制度について…十分理解した／ほぼ理解した 99.6%
- b. 申請・請求の手続きについて …十分理解した／ほぼ理解した 96.6%
- c. 委託業務の取扱いに関する留意点について
…十分理解した／ほぼ理解した 96.2%

10-(6) 平成 30 年度 広報実績一覧

<p>1.申請受付窓口等の関係機関に対する制度周知</p> <p>(1) 手引き、パンフレット等の送付</p> <p>(2) 地方公共団体主催の石綿関連研修会への講師派遣</p>	<p>手引き、パンフレット、リーフレット及びポスター（中皮腫で亡くなられた作家の藤本義一氏を起用）を保健所、自治体、医療機関等へ送付した。</p> <table border="1" data-bbox="496 376 1391 689"> <thead> <tr> <th>配布先</th> <th>箇所</th> <th>手引き</th> <th>パンフレット</th> <th>リーフレット</th> <th>ポスター</th> </tr> </thead> <tbody> <tr> <td>保健所</td> <td>524</td> <td>1,048 部</td> <td>1,572 部</td> <td>1,048 部</td> <td>1,572 枚</td> </tr> <tr> <td>自治体</td> <td>150</td> <td>300 部</td> <td>450 部</td> <td>300 部</td> <td>450 枚</td> </tr> <tr> <td>地方環境事務所</td> <td>11</td> <td>22 部</td> <td>33 部</td> <td>22 部</td> <td>33 枚</td> </tr> <tr> <td>医療機関*</td> <td>1,793</td> <td>3,586 部</td> <td>5,379 部</td> <td>3,586 部</td> <td>5,379 枚</td> </tr> <tr> <td>計</td> <td>2,478</td> <td>4,956 部</td> <td>7,434 部</td> <td>4,956 部</td> <td>7,434 枚</td> </tr> </tbody> </table> <p>※これまでに医学的資料の提出のあった医療機関及び提出実績のないがん診療連携拠点病院等</p> <p>地方公共団体が主催する石綿関連の研修会において、医師、保健師、看護師、地方公共団体担当者を対象とし、顧問医師及び専門医より医学的講演、機構職員により制度等に関する説明を行い、石綿関連疾患及び救済制度の周知を図った。</p> <p>● 担当者研修会参加者数</p> <table border="1" data-bbox="496 1059 1378 1355"> <thead> <tr> <th>地方公共団体名</th> <th>平成 29 年度</th> <th>平成 30 年度</th> </tr> </thead> <tbody> <tr> <td>埼玉県</td> <td>22 名</td> <td>18 名</td> </tr> <tr> <td>千葉県</td> <td>146 名※</td> <td>34 名</td> </tr> <tr> <td>群馬県</td> <td>36 名</td> <td>37 名</td> </tr> <tr> <td>高知県</td> <td>68 名</td> <td>—</td> </tr> <tr> <td>計</td> <td>272 名</td> <td>89 名</td> </tr> </tbody> </table> <p>※千葉県の健康福祉部健康づくり支援課主催分 32 名と環境生活部大気保全課主催分 114 名の合計</p>	配布先	箇所	手引き	パンフレット	リーフレット	ポスター	保健所	524	1,048 部	1,572 部	1,048 部	1,572 枚	自治体	150	300 部	450 部	300 部	450 枚	地方環境事務所	11	22 部	33 部	22 部	33 枚	医療機関*	1,793	3,586 部	5,379 部	3,586 部	5,379 枚	計	2,478	4,956 部	7,434 部	4,956 部	7,434 枚	地方公共団体名	平成 29 年度	平成 30 年度	埼玉県	22 名	18 名	千葉県	146 名※	34 名	群馬県	36 名	37 名	高知県	68 名	—	計	272 名	89 名
配布先	箇所	手引き	パンフレット	リーフレット	ポスター																																																		
保健所	524	1,048 部	1,572 部	1,048 部	1,572 枚																																																		
自治体	150	300 部	450 部	300 部	450 枚																																																		
地方環境事務所	11	22 部	33 部	22 部	33 枚																																																		
医療機関*	1,793	3,586 部	5,379 部	3,586 部	5,379 枚																																																		
計	2,478	4,956 部	7,434 部	4,956 部	7,434 枚																																																		
地方公共団体名	平成 29 年度	平成 30 年度																																																					
埼玉県	22 名	18 名																																																					
千葉県	146 名※	34 名																																																					
群馬県	36 名	37 名																																																					
高知県	68 名	—																																																					
計	272 名	89 名																																																					
<p>2.一般の方を対象とした制度等に関する相談等</p>	<p>一般の方からの健康不安や申請手続等の相談・質問について、無料電話相談等を通じ広範かつ丁寧に対応した。</p> <p>① 窓口相談・無料電話相談</p> <ul style="list-style-type: none"> ・窓口相談: 52 件(平成 29 年度 52 件) ・無料電話相談(石綿救済相談ダイヤル) 6,183 件(平成 29 年度 6,214 件) <p>② 住民説明・相談会等</p> <p>ア. さいたま市</p> <p>市主催の住民に対する「石綿ばく露者の健康管理に係る試行調査」において、石綿関連疾患や救済制度の説明、相談会を行った。</p> <p>(10/26・11/30・12/27 開催、参加者計 23 名)</p>																																																						

ウ. 昨年度に引き続き日本肺癌学会及び日本癌学会のホームページにバナー広告を掲載し、また、日本呼吸器学会及び日本呼吸器外科学会のホームページにおいて、石綿関連疾患や制度の概要等を紹介した。

エ. 日本肺癌学会ワークショップにおいて、救済制度のパンフレットを配布した。

＜制度周知への協力団体＞

(ア) 都道府県がん診療連携拠点病院連絡協議会

(イ) 公益社団法人日本医療社会福祉協会

(ウ) 特定非営利活動法人日本肺癌学会

(エ) 国立研究開発法人国立がん研究センター

(オ) 日本癌学会

(カ) 一般社団法人日本呼吸器学会

(キ) 特定非営利活動法人日本呼吸器外科学会

② 「石綿による肺がん」の重点的な周知

ア. 石綿による肺がん周知のチラシを医療機関に配布(1,793 か所)するとともに、医師向けセミナーにおいても石綿による肺がんをテーマに取り上げて説明を行った。

イ. 医療従事者専用ウェブサイト「m3.com」利用者を対象とした「Yahoo! JAPAN データ連携ターゲティング広告」により呼吸器内科医に対する周知を行った。(1/7～2/6 51,467 回表示)

ウ. インターネット広告を利用し呼吸器内科医、看護師、介護士、ケアマネージャー等に対する周知を行った。(1/7～2/6)

・ADMATRIX DSP(4,321,611 回表示)

・Facebook「マーケットプレイス」(966,476 回表示)

③ 学会セミナー・医師会主催研修会の開催

学会セミナー名	開催日	開催地	参加者
第 58 回日本呼吸器学会 学術講演会	4 月 27 日(金)	大阪国際会議場 (大阪市)	157 名
第 59 回日本臨床細胞学 会総会(春期大会)	6 月 3 日(日)	ロイトン札幌 (札幌市)	244 名
第 50 回日本結合組織学 会学術大会	6 月 29 日(金)	福岡大学病院メディ カルホール(福岡市)	115 名
第 49 回日本看護学会-看 護管理-学術集会	8 月 10(金)	仙台国際センター (仙台市)	252 名
第 59 回日本人間ドック学 会学術大会	8 月 30 日(木)	朱鷺メッセ (新潟市)	105 名
第 44 回日本診療情報管 理学会学術大会	9 月 20 日(木)	朱鷺メッセ (新潟市)	180 名
第 77 回日本癌学会学術 総会	9 月 27 日(木)	大阪国際会議場 (大阪市)	69 名

第 66 回日本職業・災害医学会学術大会	10 月 20 日(土)	ホテルグランヴィア和歌山(和歌山市)	42 名
第 25 回石綿・中皮腫研究会	11 月 10 日(土)	ならまちセンター(奈良市)	66 名
第 12 回日本禁煙学会学術総会	11 月 11 日(日)	さんぽートホール高松(高松市)	234 名
第 64 回日本病理学会秋期特別総会	11 月 22 日(木)	呉市文化ホール(呉市)	101 名
第 26 回日本 CT 検診学会学術集会	2 月 8 日(金)	日立シビックセンター(日立市)	128 名
計 12 回			計 1,693 名

医師会名	開催日	開催地	参加者
秋田県医師会	9 月 22 日(土)	秋田県医師会館	57 名
鹿児島県医師会	11 月 1 日(木)	鹿児島県医師会館	189 名
群馬県医師会 (群馬県共催)	1 月 31 日(木)	群馬県庁	37 名
計 3 回			計 283 名

④ 医療専門誌へ制度に関する広告等の掲載

ア. 医師向け

- ・MMJ (毎日メディカルジャーナル)(2月)
- ・画像診断(1~3月)

イ. 看護師向け

- ・急変ABCD+呼吸・循環ケア(2月) ※ 記事広告を掲載
- ・ナーシング(2~3月)

⑤ 石綿関連疾患診断技術研修における情報提供、制度・手続の周知
 呼吸器内科医師や産業医等を対象として、独立行政法人労働者健康安全機構が行う石綿関連疾患診断技術研修(開催回数計:43回、受講者総数945名)に、医師・医療機関向けパンフレット等を提供し、救済制度や申請・請求手続の周知を図った。

⑥ 海外専門家の支援

JICA 事業「日中石綿関連癌診断能力向上プロジェクト」に協力し、来日した中国の医師を対象に、救済制度及び診断についての研修を行うとともに、中皮腫の細胞診断に関する研修の機会を提供した。

10-(7) 不服審査請求事務について

(1) 概要

法に基づき機構が行った認定又は救済給付の支給に係る処分について不服がある場合、当該処分を受けた者は、公害健康被害補償不服審査会に対し審査請求をすることができる。(法第75条)

(2) 件数

平成31年3月31日までの不認定件数及び審査請求件数(累計)は、下表のとおり。

(単位:件)

申請等区分	指定疾病	不認定件数	裁決件数				取下げ 件数	審査会 未処理件数	合計
			請求却下	処分取消	請求棄却	計			
認定申請	中皮腫	644	1	14	42	57	18	7	82
	肺がん	740	2	1	15	18	1	2	21
	石綿肺	222	0	3	7	10	2	2	14
	びまん性 胸膜肥厚	210	1	0	11	12	4	3	19
	その他	114	0	0	2	2	0	0	2
	計	1,930	4	18	77	99	25	14	138
未申請死亡者に 係る特別遺族弔 慰金等請求	中皮腫	263	3	0	22	25	3	1	29
	肺がん	178	2	0	5	7	0	5	12
	石綿肺	55	0	0	9	9	0	1	10
	びまん性 胸膜肥厚	47	1	0	4	5	0	2	7
	その他	3	0	0	0	0	0	0	0
	計	546	6	0	40	46	3	9	58
施行前死亡者に 係る特別遺族弔 慰金等請求	中皮腫	54	0	2	8	10	1	0	11
	肺がん	408	0	1	24	25	0	0	25
	石綿肺	16	0	2	2	4	1	0	5
	びまん性 胸膜肥厚	8	0	0	0	0	0	0	0
	その他	10	0	0	1	1	0	0	1
	計	496	0	5	35	40	2	0	42
決定医療費等に 係るもの	—	—	0	0	4	4	2	0	6
合計		2,972	10	23	156	189	32	23	244

(3) 審査請求件数 経年変化

(単位:件)

	平成18年度	平成19年度	平成20年度	平成21年度	平成22年度	平成23年度	平成24年度
認定申請	10	22	8	8	7	10	9
未申請弔慰金	-	-	0	6	10	6	9
施行前弔慰金	6	15	6	4	0	2	4
その他	-	-	-	1	1	0	0
計	16	37	14	19	18	18	22

	平成25年度	平成26年度	平成27年度	平成28年度	平成29年度	平成30年度	累計
認定申請	18	14	10	3	7	12	138
未申請弔慰金	3	5	3	5	4	7	58
施行前弔慰金	1	1	3	0	0	0	42
その他	0	1	1	0	1	1	6
計	22	21	17	8	12	20	244

<お問い合わせ先>



独立行政法人 **環境再生保全機構**

石綿健康被害救済部

〒212-8554

神奈川県川崎市幸区大宮町1310番 ミューザ川崎セントラルタワー9階

TEL : 044-520-9615

FAX : 044-520-2193

Web : <https://www.erca.go.jp/asbestos/>

2019年9月

リサイクル適性 

この印刷物は、印刷用の紙へリサイクルできます。

○ この印刷物は、国等による環境物品等の調達の推進等に関する法律（グリーン購入法）に基づく基本方針の判断の基準を満たす紙を使用しています。

○ リサイクル適正の表示

この印刷物は A ランクの資材のみを使用しており、印刷用の紙にリサイクルできます。



この印刷物は植物油インキを使用しています。