平成 26 年度 図で見る助成活動（自然編）

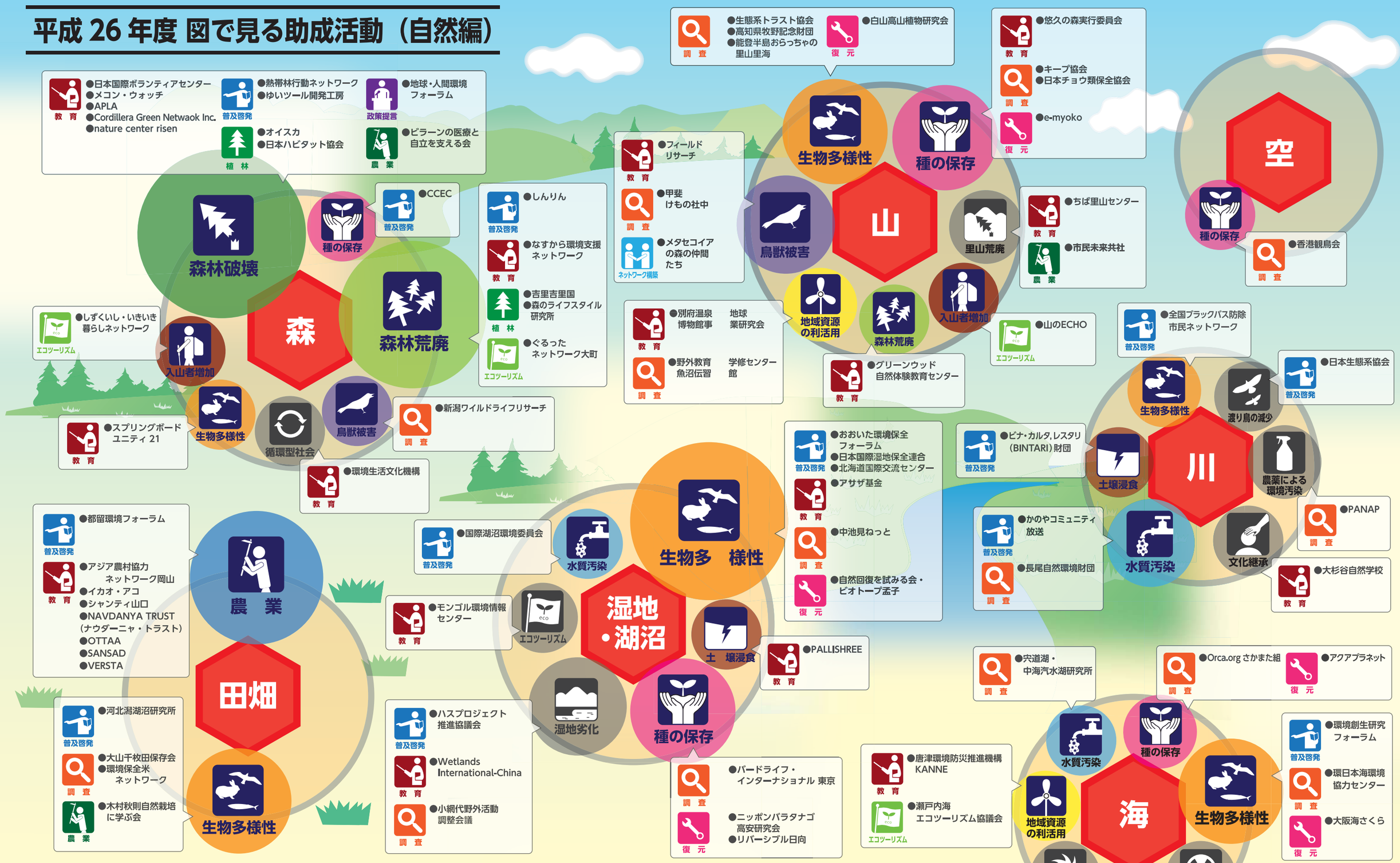

INFOGRAPHIC ▶▶▶

「図で見る助成活動」は、地球環境基金が平成 26 年度に助成した環境保全活動を、①活動をしている主な場所、②起こっている主な課題、③実施した主な活動の種類、④団体名を地球環境基金が分類し、図にまとめたものです。
図にまとめることにより、どんな場所でどんな課題があるのか、そのつながりをおおよそ把握できるよう工夫しています。
活動している主な場所は、自然環境にかかわるものを、「自然編」として、私たちのくらしにかかわるものは、「くらし編」（次のページ）としてとりまとめています。