

平成 21 年度
石綿健康被害救済制度運用に係る統計資料

独立行政法人 環境再生保全機構
石綿健康被害救済部

<目次>

1 概要

1-1 申請・請求の状況	3
1-2 認定等の状況.....	4
1-3 認定についての労災等との重複.....	5
1-4 救済給付支給状況	6

2 申請・請求の受付

2-1 申請・請求状況.....	7
2-2 受付機関別 受付状況	8
2-3 月別・申請疾病別 申請状況	9

3 療養者に係る申請及び認定等の状況

3-1 療養者に係る申請及び認定等件数	12
3-2 平成 21 年度 療養者に係る月別・認定疾病別 認定状況.....	15
3-3 療養者に係る年齢階層別・認定疾病別・性別 認定状況（労災認定件数を含む・除く）	16
3-4 制度発足～平成 21 年度累計 療養者に係る中皮腫部位別・性別 認定状況（労災等認定件数を含む・除く）	20

4 施行前死亡者に係る認定等

4-1 施行前死亡者に係る請求及び認定等件数	22
4-2 平成 21 年度 施行前死亡者に係る月別・認定疾病別 認定状況.....	25
4-3 施行前死亡者に係る 年齢階層別・認定疾病別・性別 認定状況（労災等認定件数を含む・除く）	26
4-4 制度発足～平成 21 年度累計 施行前死亡者に係る中皮腫部位別 認定状況.....	30

5 未申請死亡者に係る認定等

5-1 未申請死亡者に係る請求及び認定等件数 フロー図.....	31
5-2 平成 21 年度 未申請死亡者に係る月別・認定疾病別 認定状況.....	34
5-3 未申請死亡者に係る 年齢階層別・認定疾病別・性別 認定状況（労災等認定件数を含む・除く）	35
5-4 制度発足～平成 21 年度累計 未申請死亡者に係る中皮腫部位別・性別 認定状況（労災等認定件数を含む・除く）	39

6 都道府県別 受付・認定状況

6-1 都道府県別 申請・請求状況	41
6-2 都道府県別 認定状況（労災等認定件数を含む・除く）	43
6-3 療養者に係る都道府県別・認定疾病別・性別 認定状況（労災等認定件数を含む・除く） ..	47
6-4 施行前死亡者に係る 都道府県別・認定疾病別・性別 認定状況（労災等認定件数を含む・除く）	51
6-5 未申請死亡者に係る 都道府県別・認定疾病別・性別 認定状況（労災等認定件数を含む・除く）	55

7 死亡年別 認定者の状況

7-1 療養者に係る死亡年別・認定疾病別・性別認定状況（労災等認定件数を含む・除く）	59
7-2 施行前死亡者に係る 死亡年別・認定疾病別・性別 認定状況（労災等認定件数を含む・除く）	60
7-3 未申請死亡者に係る 死亡年別・認定疾病別・性別 認定状況（労災等認定件数を含む・除く）	62
7-4 制度発足～平成 21 年度累計 救済制度認定者に係る死亡年別・指定疾病・性別状況（労災等認定件数を含む・除く）	63

8 認定等の処理期間の状況

8-1 療養者の申請についての処理期間状況.....	65
8-2 施行前死亡者の請求についての処理期間状況.....	66
8-3 未申請死亡者の遺族に係る請求についての処理期間状況（平成 20,21 年度累計）	67

9 救済給付

9-1 医療費等給付の説明.....	68
9-2 救済給付の支給状況.....	69
9-3 平成 21 年度 医療費（償還払い）月別支給状況	70
9-4 平成 21 年度 医療費（現物給付）月別支給状況	71
9-5 平成 21 年度 医療費（償還払い+現物給付）月別支給状況	72
9-6 平成 21 年度 療養手当 月別支給状況	73
9-7 平成 21 年度 救済給付調整金 月別支給状況.....	74
9-8 平成 21 年度 特別遺族弔慰金等 月別支給状況.....	75
9-9 平成 21 年度 葬祭料 月別支給状況	76

10 業務の実施状況

10-1 平成 21 年度 電話相談件数.....	77
10-2 機構ホームページ 石綿トップページアクセス数	78
10-3 アンケート結果.....	79
10-4 ホームページ公表・記者発表概要	84
10-5 保健所説明会の開催.....	85
10-6 平成 21 年度 広報活動一覧.....	86

1 概要

1-1) 申請・請求の状況

	平成21年度	平成20年度	制度発足からの累計
療養者	791	992	4,600
施行前死亡者	274 (195)	962 (675)	3,769 (870)
未申請死亡者	184	120	304
計	1,249	2,074	8,673

* () 書の数値は、地方自治体の保管する死亡小票により、制度施行前に中皮腫で死亡された方を抽出し、救済制度または労災制度等の給付を受けていない方に対し、救済制度を周知する事業（平成20年6月より機構が実施。以下「周知事業」という。）によって請求されたと見られる件数で、上段の件数の内数である。以下同じ。

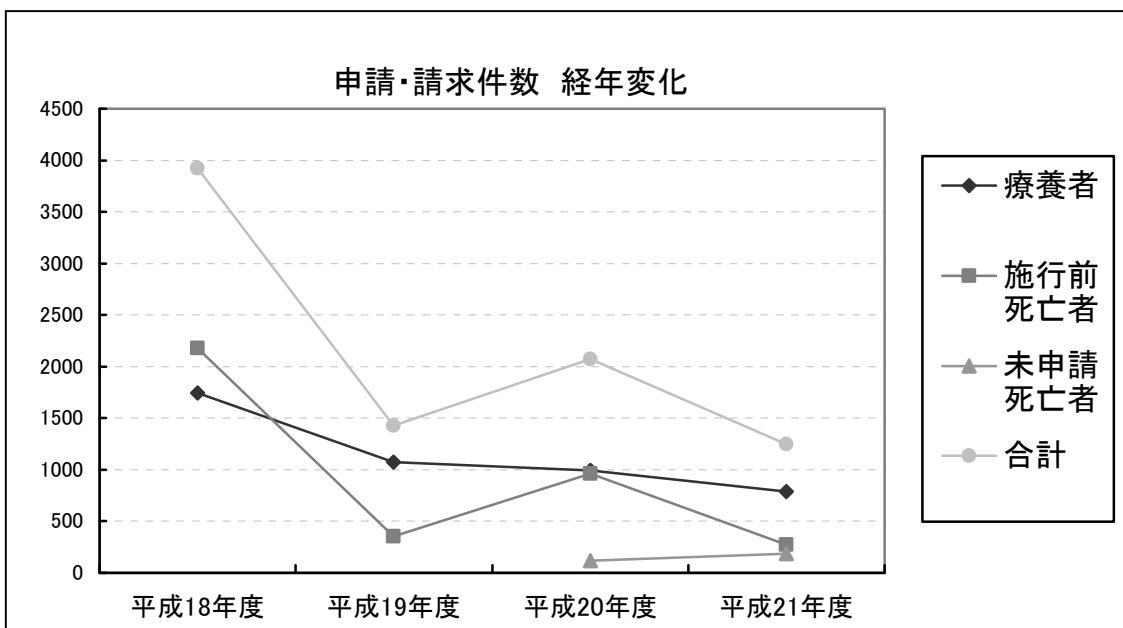

(備考)

療養者 : 石綿による健康被害の救済に関する法律(以下「法律」という。)第4条に基づく医療費等の支給に係る認定の対象者。以下同じ。

施行前死亡者 : 救済制度施行前にお亡くなりになり、法律第22条に基づく特別遺族弔慰金等の支給に係る認定の対象者。以下同じ。

未申請死亡者 : 救済制度施行後にお亡くなりになり、法律第22条に基づく特別遺族弔慰金等の支給に係る認定の対象者。平成20年12月1日施行の改正法により、救済対象となった。以下同じ。

1-2) 認定等の状況

◆平成21年度、平成20年度の認定等の状況

	平成21年度				平成20年度			
	認定	不認定	取下げ	計	認定	不認定	取下げ	計
療養者	574	128	115	817	708	181	201	1,090
施行前死亡者	628 (552)	49 (1)	52 (23)	729 (576)	486 (286)	82 0	27 (2)	595 (288)
未申請死亡者	138	61	14	213	7	0	2	9
計	1,340	238	181	1,759	1,201	263	230	1,694

◆制度発足～平成21年度累計の認定等の状況

	認定	不認定	取下げ	計
療養者	2,723	766	711	4,200
施行前死亡者	3,024 (838)	381 (1)	321 (25)	3,726 (864)
未申請死亡者	145	61	16	222
計	5,892	1,208	1,048	8,148

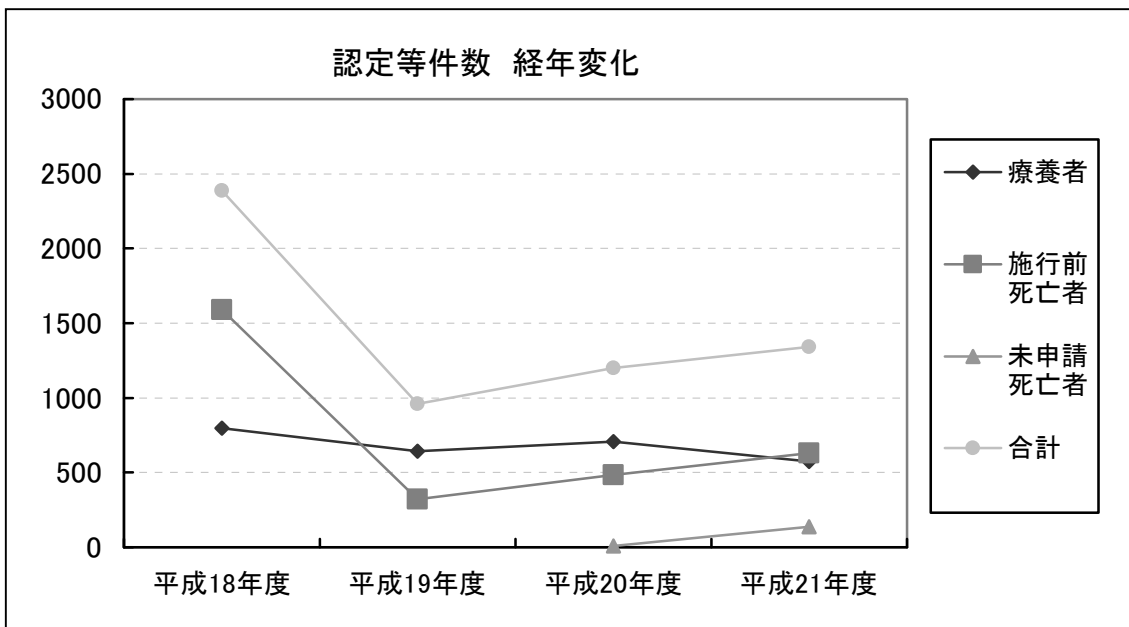

1-3) 認定についての労災等との重複状況

◆平成 21 年度

	石綿健康被害救済 法のみ認定	労災等も認定	本制度での総認定者数
療養者	479	95	574
施行前死亡者	606	22	628
未申請死亡者	131	7	138
合計	1,216	124	1,340

* 労災等 : 労働者災害補償制度、国家公務員災害補償制度、地方公務員災害補償制度、旧 3 公社(日本国有鉄道、日本専売公社、日本電信電話公社)の災害補償制度。石綿健康被害救済法に基づく特別遺族給付金の支給も労災等を含む。
以下同じ。

◆制度発足～平成 21 年度累計

	石綿健康被害救済 法のみ認定	労災等も認定	本制度での総認定者数
療養者	2,092	631	2,723
施行前死亡者	2,831	193	3,024
未申請死亡者	138	7	145
合計	5,061	831	5,892

1-4) 救済給付支給状況

<医療費、療養手当、葬祭料、救済給付調整金、特別遺族弔慰金等の支給実績>

①平成 21 年度

救済給付の種類	件数(注1)	金額(万円)(注2)
医療費	9,967	50,206
療養手当	4,642	185,269
葬祭料	405	8,059
救済給付調整金	335	47,082
特別遺族弔慰金・特別葬祭料	848	254,315
計	16,197	544,931

②制度発足～平成 21 年度累計

救済給付の種類	件数(注1)	金額(万円)(注2)
医療費	28,263	109,982
療養手当	12,414	390,605
葬祭料	1,376	27,381
救済給付調整金	967	196,098
特別遺族弔慰金・特別葬祭料	3,121	935,987
計	46,141	1,660,053

(注1) 件数は、支給件数ベース。

(注2) 金額は、万円未満切捨て。

◆救済給付支給金額 経年変化グラフ

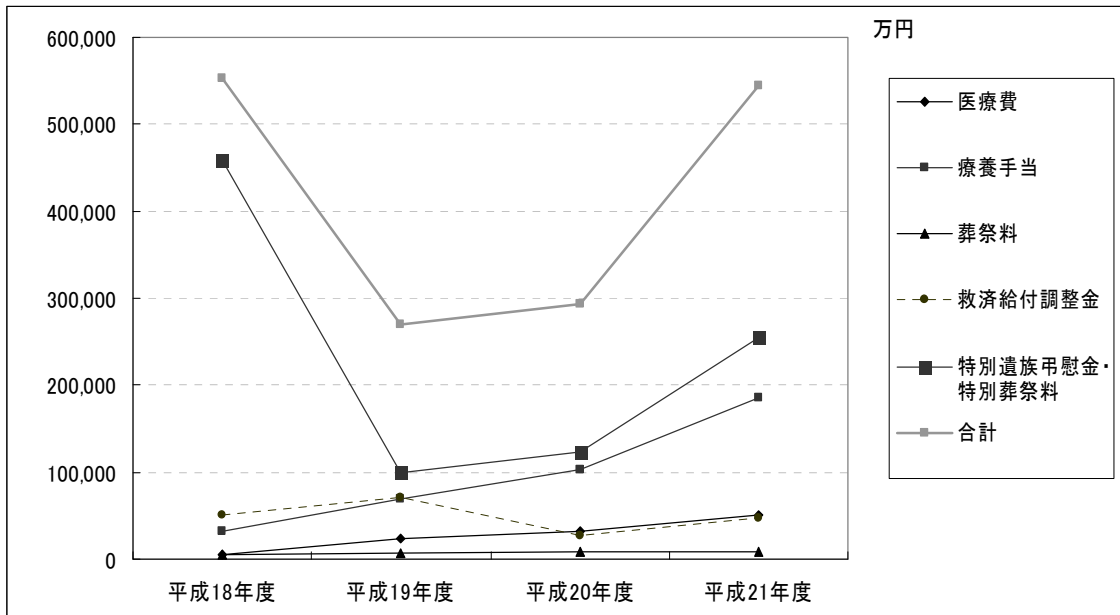

2 申請・請求の受付状況

2-1) 申請・請求状況

◆平成21年度

	中皮腫	肺がん	不明	計
療養者	589	191	11	791
施行前死亡者	243 (194)	28 (1)	3 (0)	274 (195)
未申請死亡者	140	40	4	184
計	972	259	18	1,249

* () 書の数値は、周知事業によって請求されたと見られる件数で、上段の件数の内数である。
以下同じ。

◆制度発足～平成21年度累計

	中皮腫	肺がん	不明	計
療養者	3,203	1,249	148	4,600
施行前死亡者	3,150 (863)	560 (2)	59 (5)	3,769 (870)
未申請死亡者	225	74	5	304
計	6,578	1,883	212	8,673

(備考)

不明 : 申請時に疾病名が明らかでなかったもの、指定疾病以外で申請のあったものなど。
以下同じ。

2-2) 受付機関別 受付状況

◆平成21年度 (単位:件)

	機構本部(直接)	機構大阪支部	保健所等	地方環境事務所	合計
療養者	215	38	473	65	791
施行前死亡者	114	14	142	4	274
未申請死亡者	71	5	96	12	184
計	400	57	711	81	1,249
(割合)	32.0%	4.6%	56.9%	6.5%	100.0%

◆制度発足～平成21年度累計 (単位:件)

	機構本部(直接)	機構大阪支部	保健所等	地方環境事務所	合計
療養者	1,189	276	2,650	485	4,600
施行前死亡者	1,393	282	1,637	457	3,769
未申請死亡者	117	8	157	22	304
計	2,699	566	4,444	964	8,673
(割合)	31.1%	6.5%	51.2%	11.1%	100.0%

2-3) 月別・申請疾病別 申請状況

平成21年度 療養者に係る月別・申請疾病別 申請状況

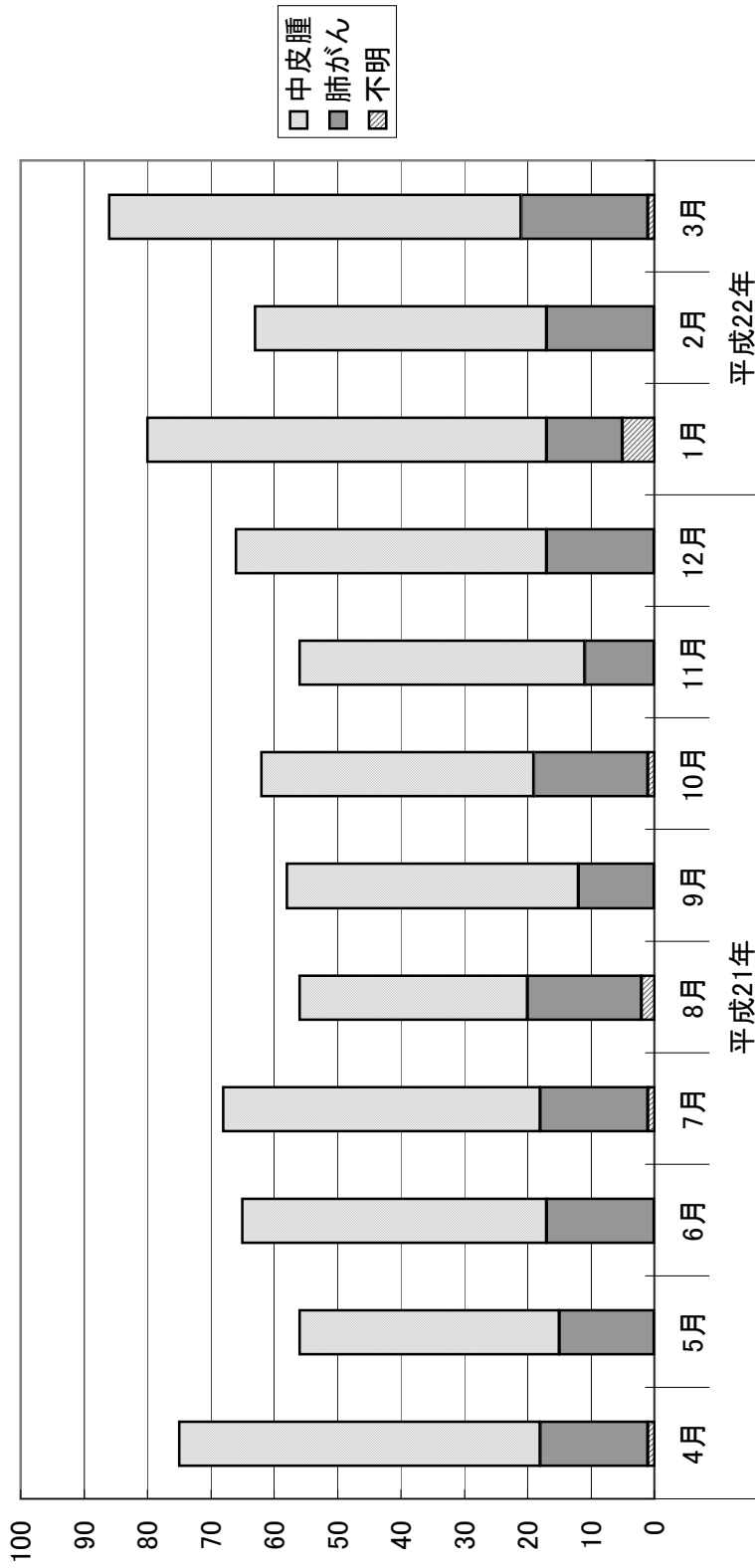

	平成21年												平成22年		
	4月	5月	6月	7月	8月	9月	10月	11月	12月	1月	2月	3月			
中皮腫	57	41	48	50	36	46	43	45	49	63	46	65			
肺がん	17	15	17	17	18	12	18	11	17	12	17	20			
不明	1	0	0	1	2	0	1	0	0	5	0	1			
月計	75	56	65	68	56	58	62	56	66	80	63	86			
累計	75	131	196	264	320	378	440	496	562	642	705	791			

平成21年度 施行前死亡者に係る月別・請求疾病別 請求状況

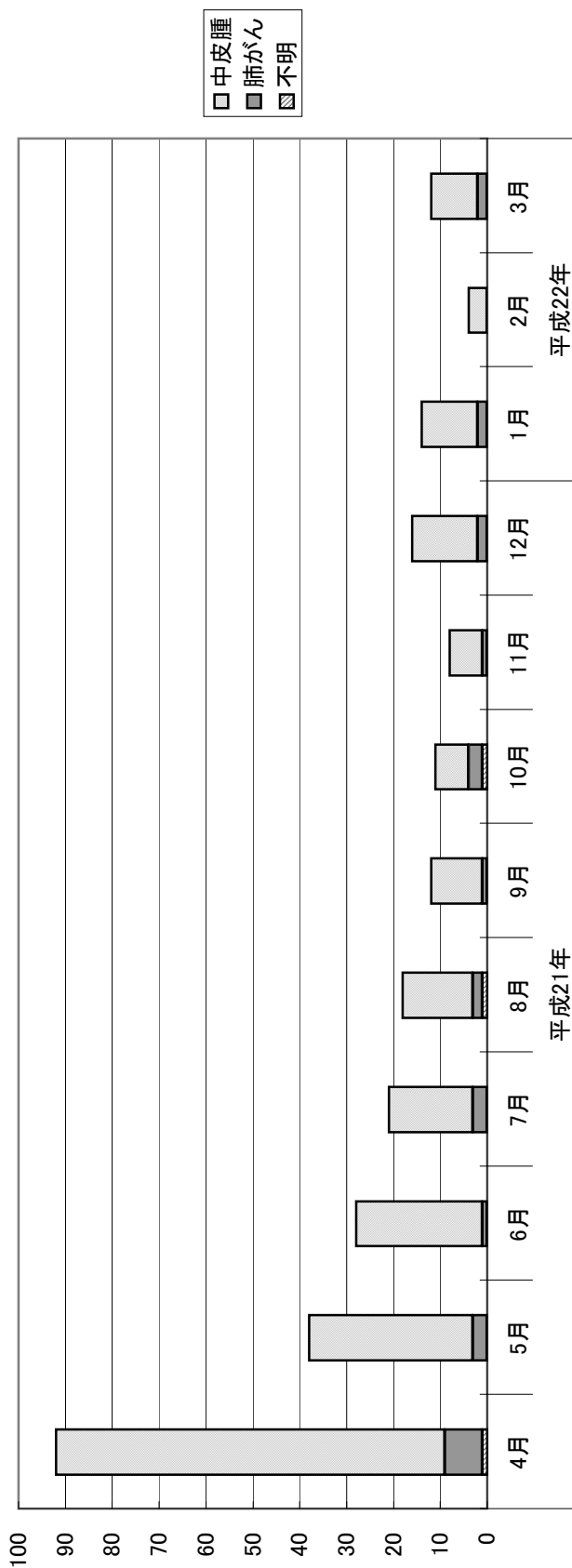

	平成21年												平成22年		
	4月	5月	6月	7月	8月	9月	10月	11月	12月	1月	2月	3月			
中皮腫	83 (72)	35 (33)	27 (21)	18 (17)	15 (11)	11 (8)	7 (4)	7 (5)	14 (10)	12 (3)	4 (4)	10 (6)			
肺がん	8 (1)	3	1	3	2	1	3	1	2	2	0	2			
不明	1	0	0	0	1	0	1	0	0	0	0	0			
月計	92 (73)	38 (33)	28 (21)	21 (17)	18 (11)	12 (8)	11 (4)	8 (5)	16 (10)	14 (3)	4 (4)	12 (6)			
累計	92 (73)	130 (106)	158 (127)	179 (144)	197 (155)	209 (163)	220 (167)	228 (172)	244 (182)	258 (185)	262 (189)	274 (195)			

※()書の数値は、機構が行った周知事業により請求されたと見られる件数で、上段の数値の内数である。以下同様。

平成21年度 未申請死亡者に係る月別・請求疾病別 請求状況

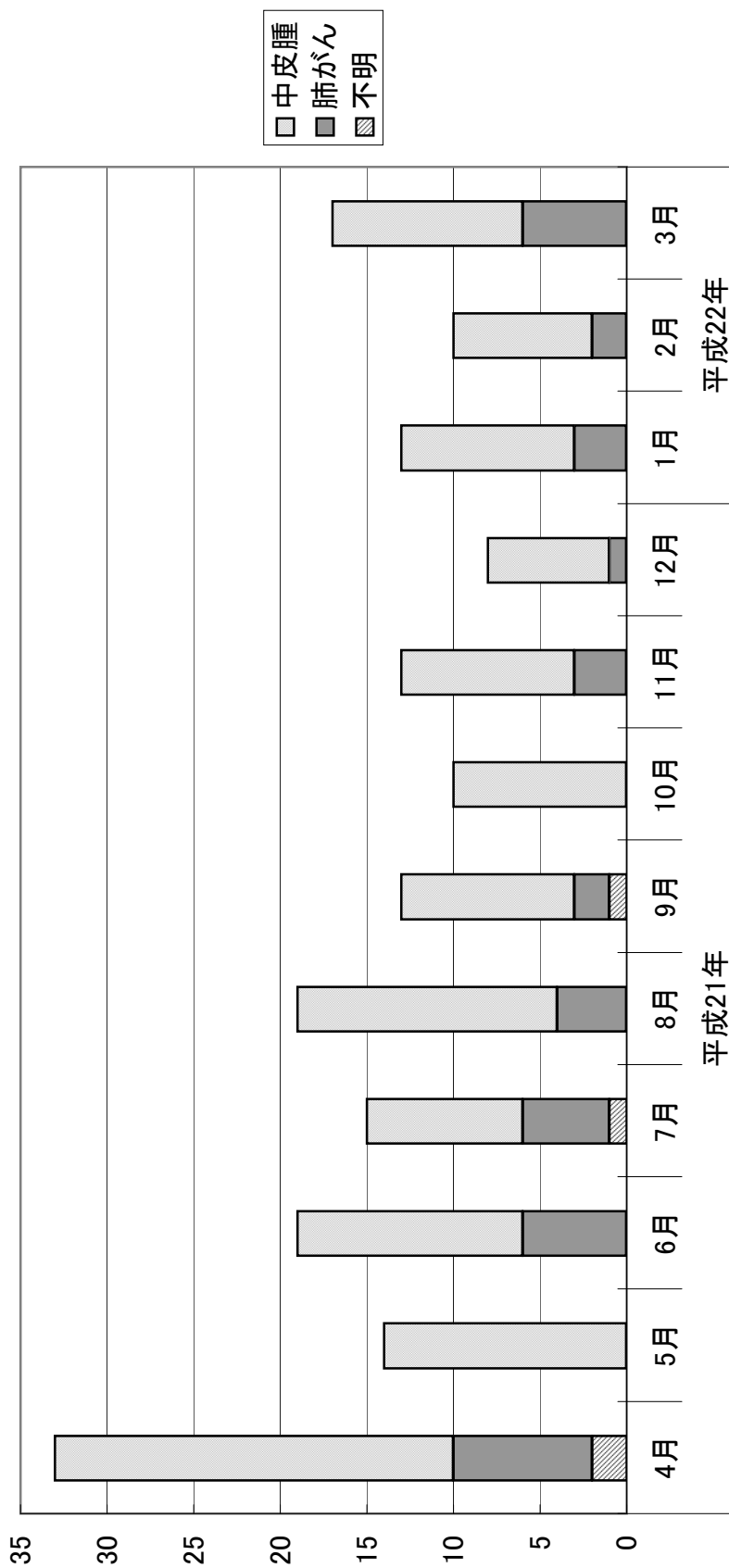

	平成21年												平成22年		
	4月	5月	6月	7月	8月	9月	10月	11月	12月	1月	2月	3月			
中皮腫	23	14	13	9	15	10	10	10	7	10	8	11			
肺がん	8	0	6	5	4	2	0	3	1	3	2	6			
不明	2	0	0	1	0	1	0	0	0	0	0	0			
合計	33	14	19	15	19	13	10	13	8	13	10	17			
累計	33	47	66	81	100	113	123	136	144	157	167	184			

3 療養者に係る申請及び認定等の状況

3-1) 療養者に係る申請及び認定等件数

◆平成 21 年度

【フロー図】

平成 21 年度医療費等申請書受付件数 791 件	平成 20 年度までの受付分 426 件		
	医学的判定に 進んでいるもの (注1) 232 件	書類整理中 (注2) 178 件	新資料提出に よる審査再開 16 件
平成 21 年度 要処理件数 計 1,217 件			

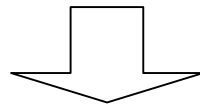

(平成 21 年度末現在)

手続終結件数 817 件			処理中 400 件		
認定 574 件		不認定 128 件	取下げ 115 件	医学的判定に 進んでいるもの 217 件	書類整理中 183 件
機構のみ認定 479 件	労災等でも認定 95 件				

(注 1) 医学的判定に進んでいるもの：環境大臣に医学的事項の判定の申出を行なったもの。

(注 2) 書類整理中：資料確認中等で機構において審査中のもの。

【認定等の処理状況】

◇ 手続終結

(単位：件)

	中皮腫	肺がん	不明	計
認定	461	113	—	574
(労災等認定件数を除く)	(382)	(97)	—	(479)
不認定	54	71	3	128
取下げ (注3)	72	32	11	115
計	587	216	14	817

◇ 処理中 (平成21年度末現在)

追加資料請求中 (注4)	83	58	—	141
環境省にて判定中 (注5)	59	17	—	76
書類整理中 (注6)	—	—	—	183

(備考) 本表の疾病区分は認定された疾病によるものである。

(注 3) 主な理由：労災保険等支給、医学的資料が整わない。

(注 4) 環境大臣による医学的判定において、追加資料が必要とされたもの。

(注 5) 環境大臣に対して、医学的判定の申出を行い、判定中のもの。

(注 6) 書類整理中等で機構において審査中のもの。

◆制度発足～平成 21 年度累計 療養者に係る申請及び認定等件数

【フロー図】

累計 医療費等申請書受付件数 4,600 件

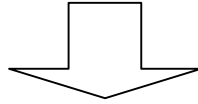

(平成 21 年度末現在)

手続終結件数 4,200 件			処理中 400 件		
認定 2,723 件		不認定 766 件	取下げ 711 件	医学的判定に 進んでいるもの 217 件	書類整理中 183 件
機構のみ認定 2,092 件	労災等でも認定 631 件				

【認定等件数】

<労災等認定件数を含む>

(単位:件)

	中皮腫	肺がん	不明	計
認定	2,179	544	-	2,723
不認定	288	369	109	766
取下げ (注7)	405	239	67	711
計	2,872	1,152	176	4,200

* 本表の疾病区分は認定された疾病によるものである。

(注 7) 主な理由: 労災保険等支給、医学的資料が整わない。

以下同じ。

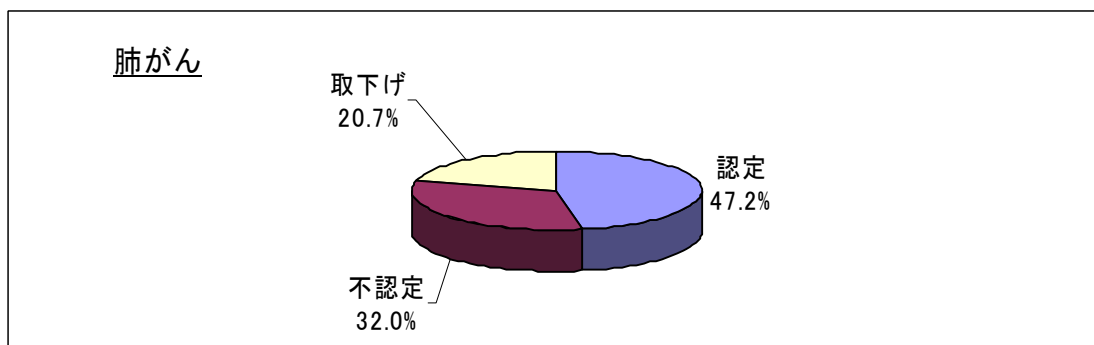
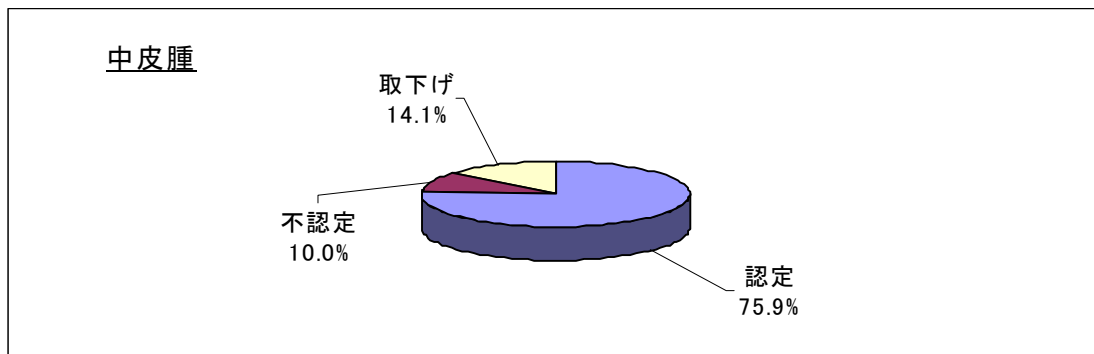

<労災等認定件数を除く>

(単位:件)

	中皮腫	肺がん	不明	計
認定	1,683	409	-	2,092
不認定	282	366	109	757
取下げ (注7)	197	125	64	386
計	2,162	900	173	3,235

中皮腫

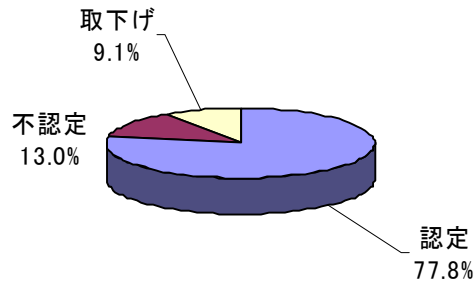

肺がん

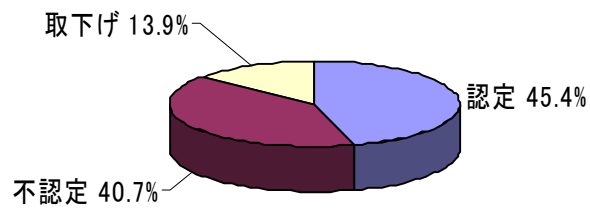

3-2) 平成21年度 療養者に係る月別・認定疾病別 認定状況

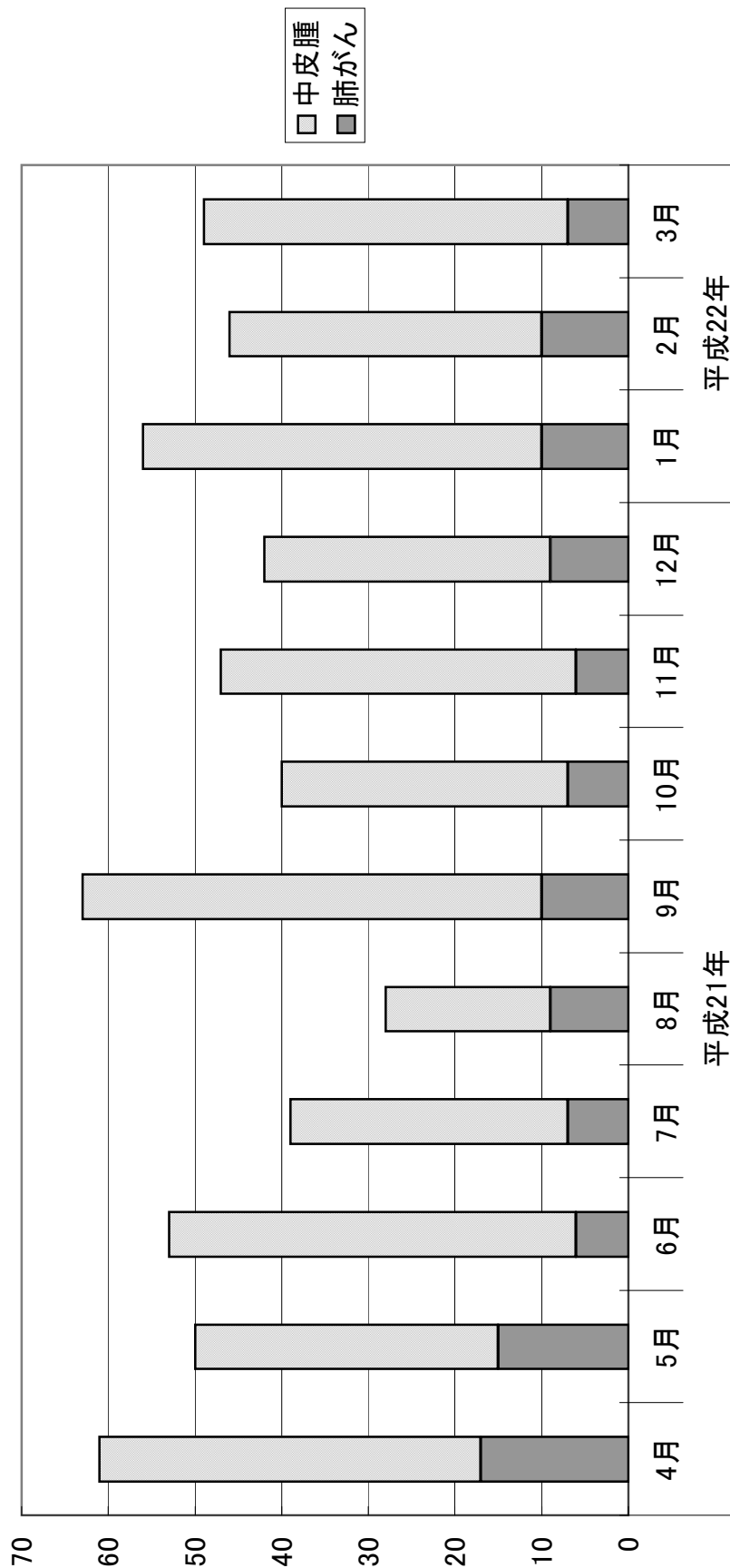

	平成21年												平成22年		
	4月	5月	6月	7月	8月	9月	10月	11月	12月	1月	2月	3月	4月	5月	6月
中皮腫	44	35	47	32	19	53	33	41	33	46	36	42			
肺がん	17	15	6	7	9	10	7	6	9	10	10	7			
月計	61	50	53	39	28	63	40	47	42	56	46	49			
累計	61	111	164	203	231	294	334	381	423	479	525	574			

3-3) 療養者に係る年齢階層別・認定疾病別・性別 認定状況

◆労災等認定件数を含む

①平成21年度 療養者に係る年齢階層別・認定疾病別・性別 認定状況
(平成21年4月1日～平成22年3月31日)

(単位:件)

年齢階層(歳)	中皮腫			肺がん			合計
	男	女	計	男	女	計	
20～29	0	0	0	0	0	0	0
	0.0%	0.0%	0.0%	0.0%	0.0%	0.0%	0.1%
30～39	5	2	7	0	0	0	7
	1.1%	0.4%	1.5%	0.0%	0.0%	0.0%	0.4%
40～49	12	2	14	0	0	0	14
	2.6%	0.4%	3.0%	0.0%	0.0%	0.0%	4.4%
50～59	44	13	57	4	0	4	61
	9.5%	2.8%	12.4%	3.5%	0.0%	3.5%	13.7%
60～69	144	35	179	42	1	43	222
	31.2%	7.6%	38.8%	37.2%	0.9%	38.1%	34.9%
70～79	115	31	146	44	6	50	196
	24.9%	6.7%	31.7%	38.9%	5.3%	44.2%	37.3%
80～89	43	10	53	16	0	16	69
	9.3%	2.2%	11.5%	14.2%	0.0%	14.2%	8.8%
90～	2	3	5	0	0	0	5
	0.4%	0.7%	1.1%	0.0%	0.0%	0.0%	0.4%
計	365	96	461	106	7	113	574
	79.2%	20.8%	100.0%	93.8%	6.2%	100.0%	100.0%

②制度発足～平成21年度累計 療養者に係る年齢階層別・認定疾病別・性別 認定状況
(制度発足～平成22年3月31日)

(単位:件)

年齢階層(歳)	中皮腫			肺がん			合計
	男	女	計	男	女	計	
20～29	0	4	4	0	0	0	4
	0.0%	0.2%	0.2%	0.0%	0.0%	0.0%	0.1%
30～39	18	7	25	0	0	0	25
	0.8%	0.3%	1.1%	0.0%	0.0%	0.0%	0.9%
40～49	84	36	120	1	0	1	121
	3.9%	1.7%	5.5%	0.2%	0.0%	0.2%	4.4%
50～59	285	88	373	36	1	37	410
	13.1%	4.0%	17.1%	6.6%	0.2%	6.8%	15.1%
60～69	608	153	761	179	5	184	945
	27.9%	7.0%	34.9%	32.9%	0.9%	33.8%	34.7%
70～79	521	162	683	252	16	268	951
	23.9%	7.4%	31.3%	46.3%	2.9%	49.3%	34.9%
80～89	144	56	200	52	1	53	253
	6.6%	2.6%	9.2%	9.6%	0.2%	9.7%	9.3%
90～	5	8	13	1	0	1	14
	0.2%	0.4%	0.6%	0.2%	0.0%	0.2%	0.5%
計	1,665	514	2,179	521	23	544	2,723
	76.4%	23.6%	100.0%	95.8%	4.2%	100.0%	100.0%

(労災等認定件数を含む)

③制度発足～平成21年度累計 年齢階層別・認定疾病別 療養者認定状況グラフ

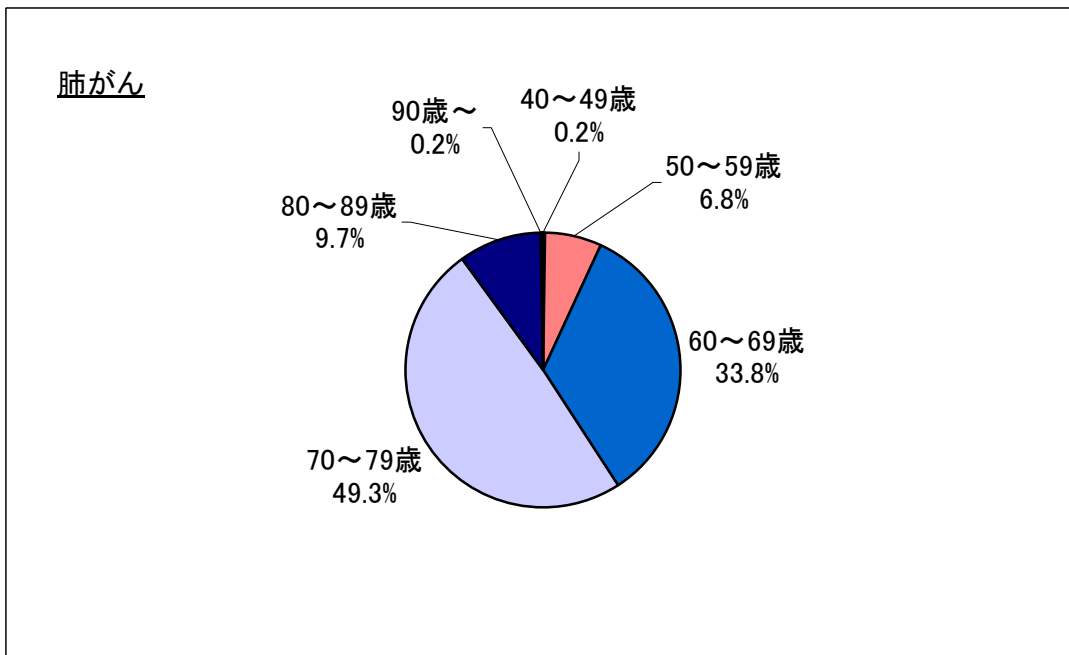
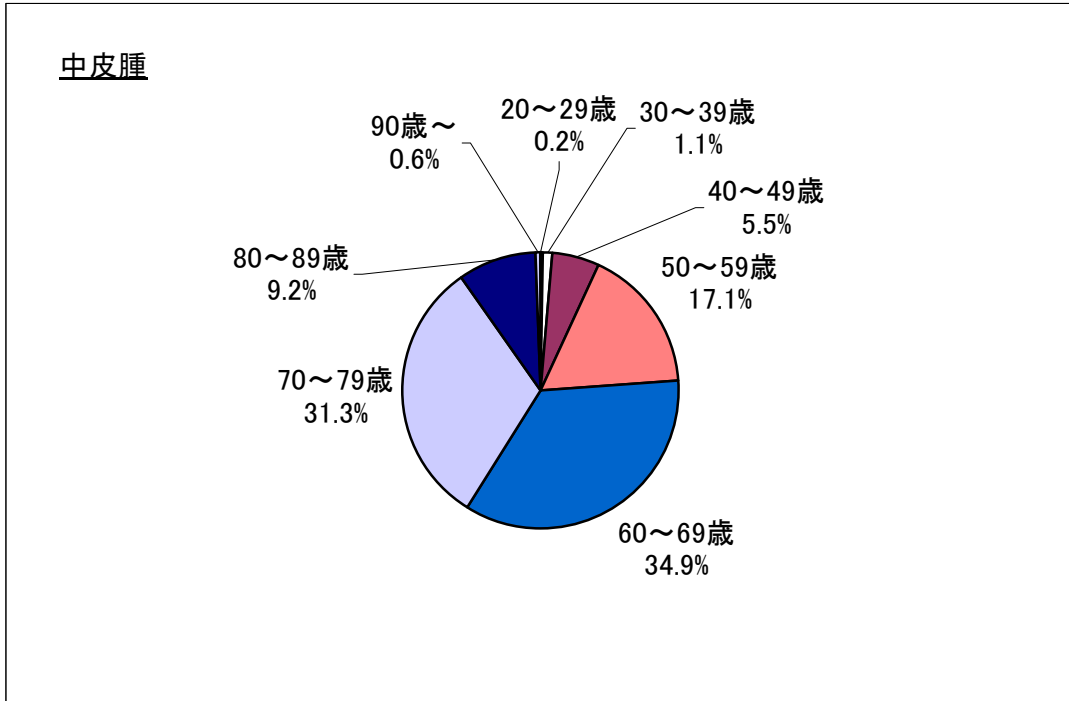

◆労災等認定件数を除く

①平成21年度 療養者に係る年齢階層別・認定疾病別・性別 認定状況
(平成21年4月1日～平成22年3月31日)

(単位:件)

年齢階層(歳)	中皮腫			肺がん			合計
	男	女	計	男	女	計	
20～29	0	0	0	0	0	0	0
	0.0%	0.0%	0.0%	0.0%	0.0%	0.0%	0.1%
30～39	4	2	6	0	0	0	6
	1.0%	0.5%	1.6%	0.0%	0.0%	0.0%	0.4%
40～49	11	2	13	0	0	0	13
	2.9%	0.5%	3.4%	0.0%	0.0%	0.0%	4.4%
50～59	36	13	49	4	0	4	53
	9.4%	3.4%	12.8%	4.1%	0.0%	4.1%	13.7%
60～69	107	33	140	33	1	34	174
	28.0%	8.6%	36.6%	34.0%	1.0%	35.1%	34.9%
70～79	96	28	124	40	6	46	170
	25.1%	7.3%	32.5%	41.2%	6.2%	47.4%	37.3%
80～89	36	9	45	13	0	13	58
	9.4%	2.4%	11.8%	13.4%	0.0%	13.4%	8.8%
90～	2	3	5	0	0	0	5
	0.5%	0.8%	1.3%	0.0%	0.0%	0.0%	0.4%
計	292	90	382	90	7	97	479
	76.4%	23.6%	100.0%	92.8%	7.2%	100.0%	100.0%

②制度発足～平成21年度累計 療養者に係る年齢階層別・認定疾病別・性別 認定状況
(制度発足～平成22年3月31日)

(単位:件)

年齢階層(歳)	中皮腫			肺がん			合計
	男	女	計	男	女	計	
20～29	0	4	4	0	0	0	4
	0.0%	0.2%	0.2%	0.0%	0.0%	0.0%	0.2%
30～39	16	7	23	0	0	0	23
	1.0%	0.4%	1.4%	0.0%	0.0%	0.0%	1.1%
40～49	71	36	107	0	0	0	107
	4.2%	2.1%	6.4%	0.0%	0.0%	0.0%	5.1%
50～59	183	88	271	27	1	28	299
	10.9%	5.2%	16.1%	6.6%	0.2%	6.8%	14.3%
60～69	400	143	543	126	4	130	673
	23.8%	8.5%	32.3%	30.8%	1.0%	31.8%	32.2%
70～79	396	153	549	189	15	204	753
	23.5%	9.1%	32.6%	46.2%	3.7%	49.9%	36.0%
80～89	121	53	174	45	1	46	220
	7.2%	3.1%	10.3%	11.0%	0.2%	11.2%	10.5%
90～	5	7	12	1	0	1	13
	0.3%	0.4%	0.7%	0.2%	0.0%	0.2%	0.6%
計	1,192	491	1,683	388	21	409	2,092
	70.8%	29.2%	100.0%	94.9%	5.1%	100.0%	100.0%

(労災等認定件数を除く)

③制度発足～平成21年度累計 年齢階層別・認定疾病別 療養者認定状況グラフ

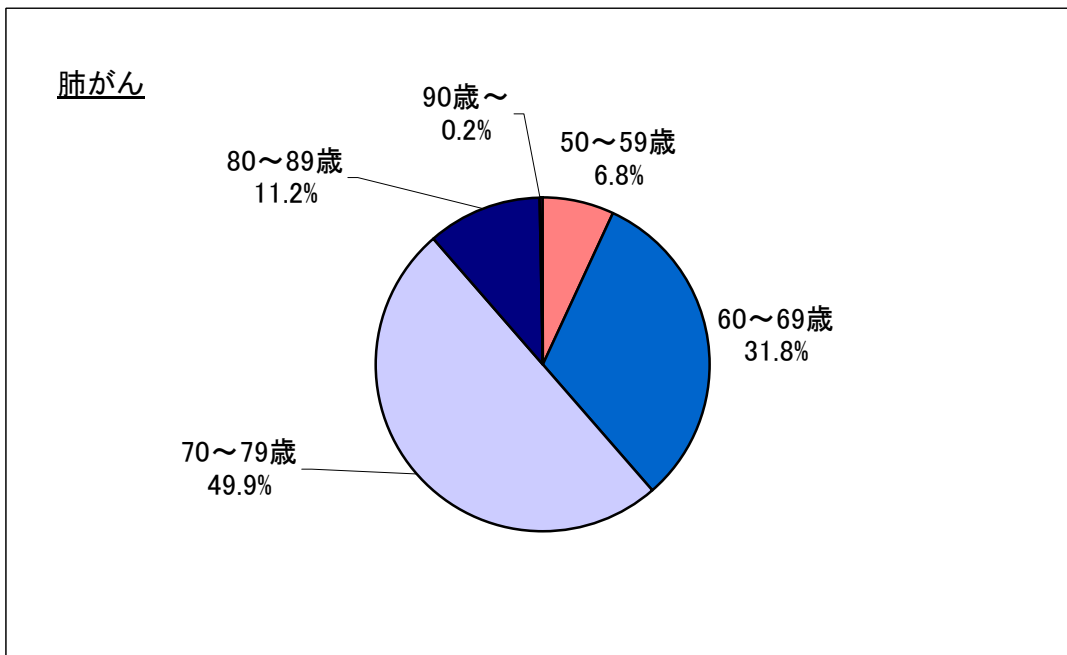
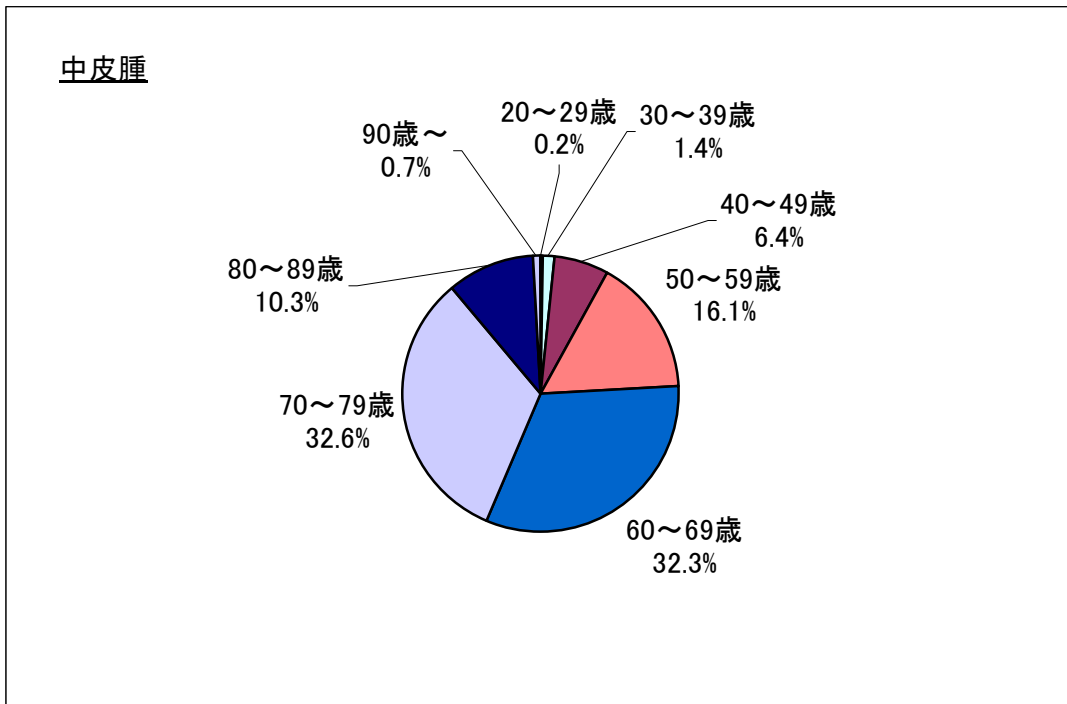

3-4) 制度発足～平成21年度累計
療養者に係る中皮腫部位別・性別 認定状況

◆労災等認定件数を含む

(単位:件)

	男	女	計
胸膜	1,504	440	1,944
	69.0%	20.2%	89.2%
腹膜	91	50	141
	4.2%	2.3%	6.5%
その他	70	24	94
	3.2%	1.1%	4.3%
計	1,665	514	2,179
	76.4%	23.6%	100.0%

注1) 認定時に確認された部位を集計したものである。

注2) 「その他」は、心膜、精巣鞘膜若しくは部位が複数のもの(胸膜と腹膜、胸膜と心膜)又は申請疾病が肺がんのもの。

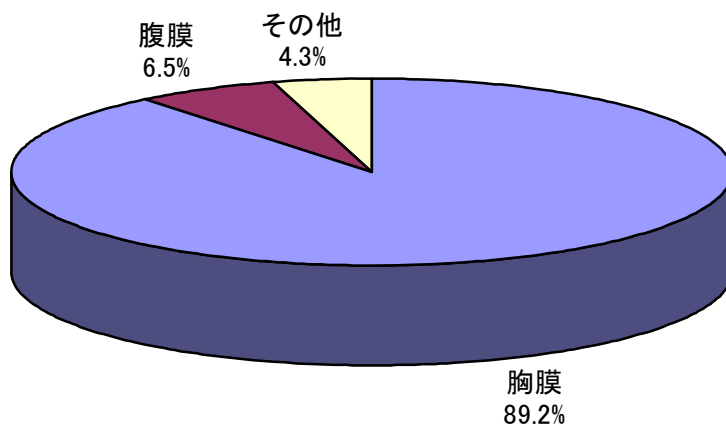

◆労災等認定件数を除く

(単位:件)

	男	女	計
胸膜	1,071	418	1,489
	64.5%	25.2%	89.7%
腹膜	61	49	110
	3.7%	3.0%	6.6%
その他	45	16	61
	2.7%	1.0%	3.7%
計	1,177	483	1,660
	70.9%	29.1%	100.0%

注1) 認定時に確認された部位を集計したものである。

注2) 「その他」は、心膜、精巣鞘膜若しくは部位が複数のもの(胸膜と腹膜、胸膜と心膜)又は申請疾病が肺がんのもの。

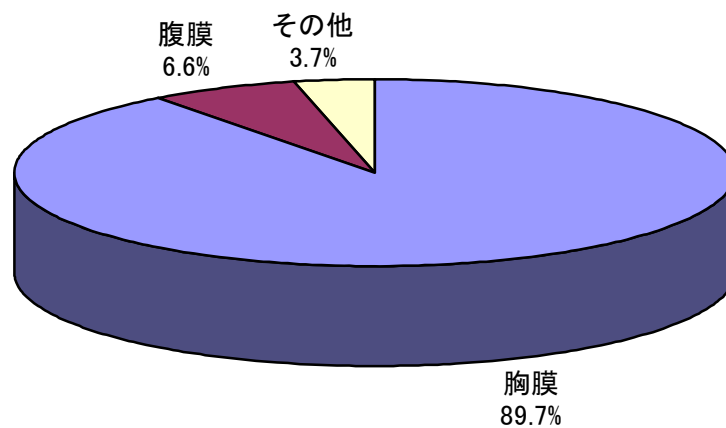

4 施行前死亡者に係る請求及び認定等の状況

4-1) 施行前死亡者に係る請求及び認定等件数

◆平成 21 年度

【フロー図】

平成 21 年度施行前死亡者に 係る認定等請求書受付件数 274 件	平成 20 年度までの受付分 497 件	
	医学的判定に 進んでいるもの (注 1) 39 件	書類整理中 (注 2) 458 件
平成 21 年度 要処理件数 計 771 件		

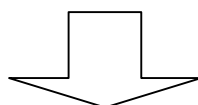

(平成 21 年度末現在)

手続終結件数 729 件			処理中 43 件		
認定(注 3) 628 件		不認定 49 件	取下げ 52 件	医学的判定に 進んでいるもの 25 件	書類整理中 18 件
機構のみ認定 606 件	労災等でも認定 22 件				

(注 1) 医学的判定に進んでいるもの：環境大臣に医学的事項の判定の申出を行なっているもの。

(注 2) 書類整理中：資料確認中等で機構において審査中のもの。

(注 3) 認定：公害健康被害補償不服審査会より処分取り消しの裁決があった1人を含む。

【認定等の処理状況】

◆ 手続終結

(単位：件)

	中皮腫	肺がん	不明	計
認定	619 (552)	9	—	628 (552)
不認定	7 (1)	42	0	49 (1)
取下げ (注4)	30 (23)	18	4	52 (23)
計	656 (576)	69	4	729 (576)

◆ 処理中 (平成21年度末現在)

	中皮腫	肺がん	不明	計
追加資料請求中 (注5)	3	21	—	24
環境省にて判定中 (注6)	0	1	—	1
書類整理中 (注7)	—	—	—	18

* () 書の数値は、周知事業によって請求されたと見られる件数で、上段の件数の内数である。

(注 4) 主な理由：労災保険等支給、医学的資料が整わない。

(注 5) 環境大臣による医学的判定において、追加資料が必要とされたもの。

(注 6) 環境大臣に対して、医学的判定の申出を行い、判定中のもの。

(注 7) 資料確認中等で機構において審査中のもの。

◆制度発足～平成 21 年度累計 施行前死亡者に係る請求及び認定等件数

【フロー図】

累計 医療費等申請書受付件数 3,769 件

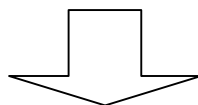

(平成 21 年度末現在)

手続終結件数 3,726 件			処理中 43 件		
認定 3,024 件		不認定 381 件	取下げ 321 件	医学的判定に 進んでいるもの 25 件	書類整理中 18 件
機構のみ認定 2,831 件	労災等でも認定 193 件				

【認定等件数】

<労災等認定件数を含む>

(単位:件)

	中皮腫	肺がん	不明	計
認定	2,894 (838)	130	—	3,024 (838)
不認定	48 (1)	323	10	381 (1)
取下げ (注8)	197 (25)	110	14	321 (25)
計	3,139 (864)	563	24	3,726 (864)

* 本表の疾病区分は認定された疾病によるものである。

(注8) 主な理由: 労災保険等支給、優先順位請求者が別に存在する、医学的資料が整わない。以下同じ。

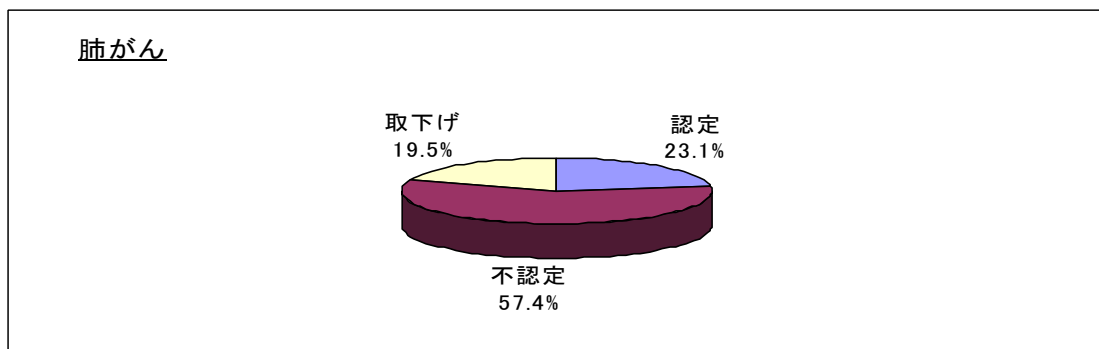
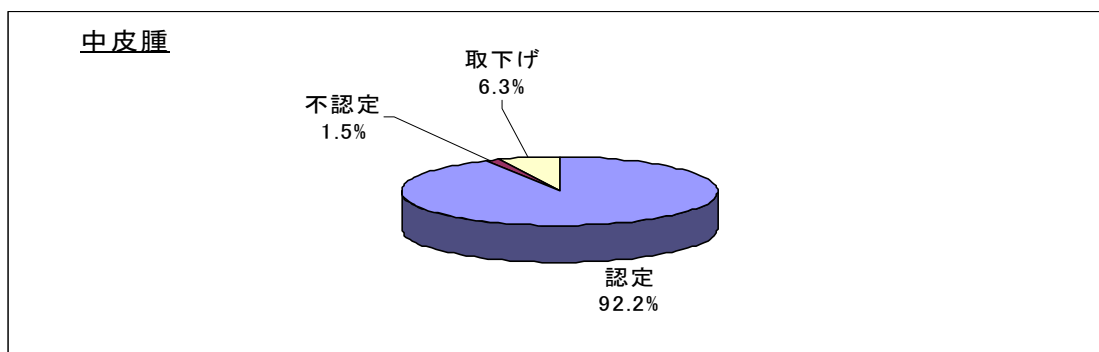

<労災等認定件数を除く>

(単位:件)

	中皮腫	肺がん	不明	計
認定	2,722 (811)	109	—	2,831 (811)
不認定	48 (1)	320	10	378 (1)
取下げ (注8)	86 (12)	62	14	162 (12)
計	2,856 (824)	491	24	3,371 (824)

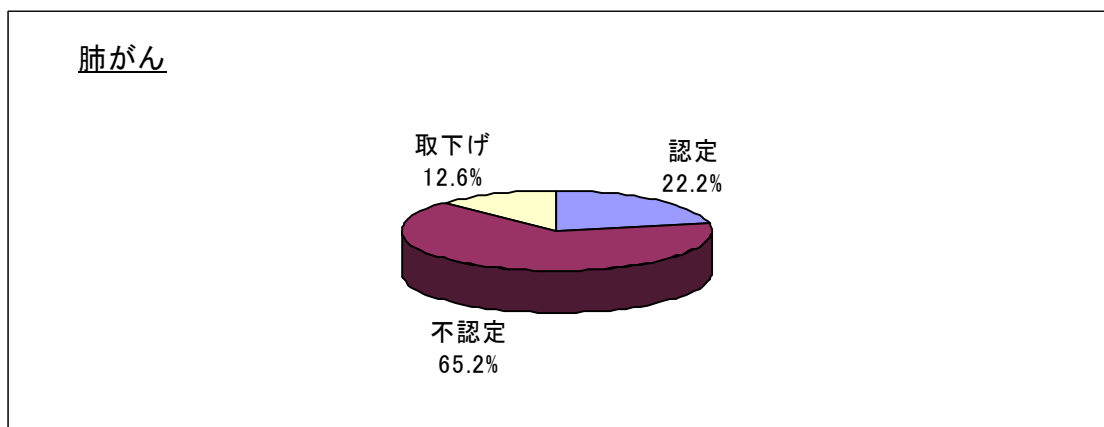
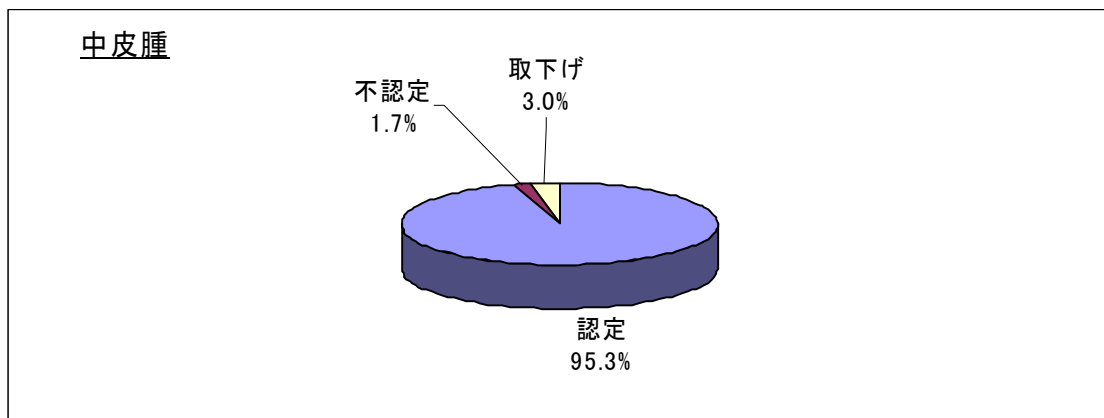

4-2) 平成21年度 施行前死亡者に係る月別・認定疾病別 認定状況

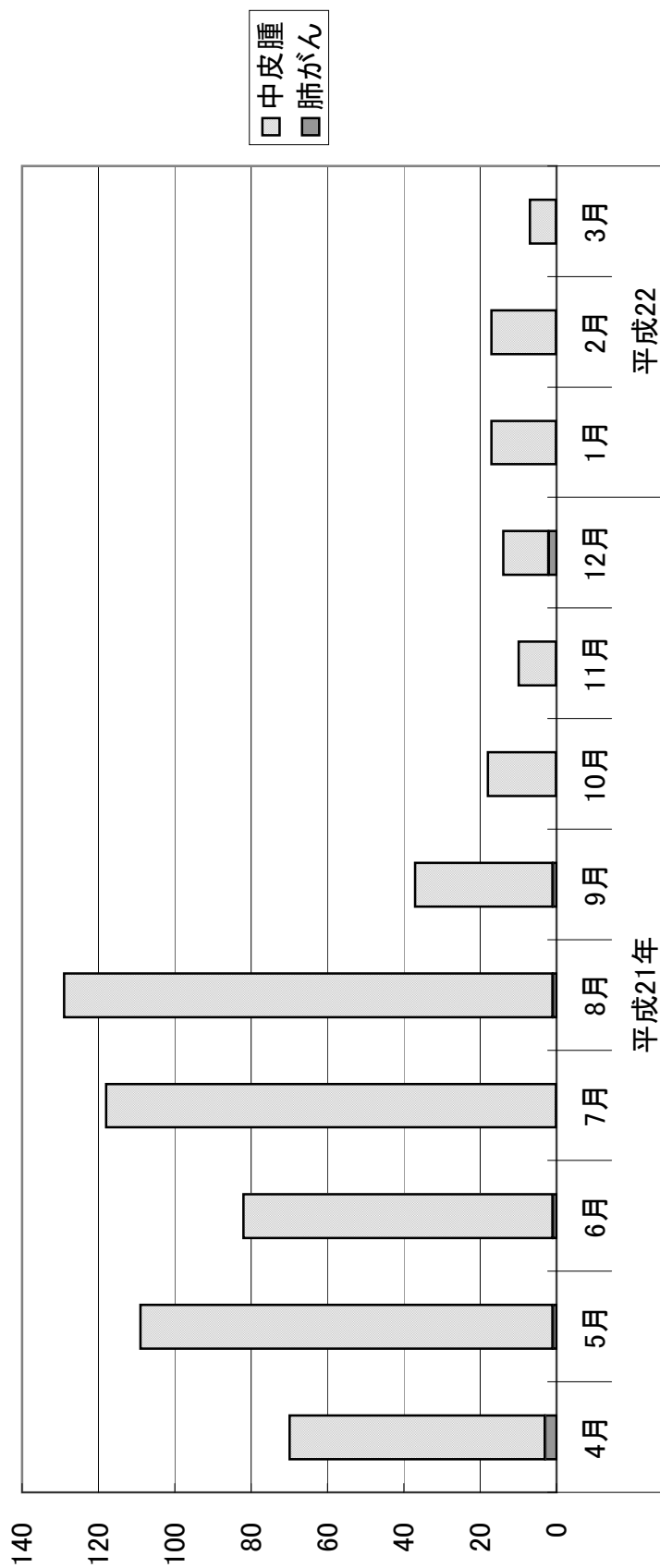

	平成21年												平成22		
	4月	5月	6月	7月	8月	9月	10月	11月	12月	1月	2月	3月	4月	5月	6月
中皮腫	67 (62)	108 (102)	81 (79)	118 (109)	128 (115)	36 (31)	18 (17)	10 (6)	12 (7)	17 (11)	17 (6)	7 (7)			
肺がん	3	1	1	0	1	1	0	0	2	0	0	0			
月計	70 (62)	109 (102)	82 (79)	118 (109)	129 (115)	37 (31)	18 (17)	10 (6)	14 (7)	17 (11)	17 (6)	7 (7)			
累計	70 (62)	179 (164)	261 (243)	379 (352)	508 (467)	545 (498)	563 (515)	573 (521)	587 (528)	604 (539)	621 (545)	628 (552)			

4-3) 施行前死亡者に係る年齢階層別・認定疾病別・性別 認定状況

◆労災等認定件数を含む

①平成21年度 施行前死亡者に係る年齢階層別・認定疾病別・性別 認定状況

(単位:件)

死亡年齢階層(歳)	中皮腫			肺がん			合計
	男	女	計	男	女	計	
0~9	0	0	0	0	0	0	0
	0.0%	0.0%	0.0%	0.0%	0.0%	0.0%	0.0%
10~19	1	1	2	0	0	0	2
	0.2%	0.2%	0.3%	0.0%	0.0%	0.0%	0.3%
20~29	1	3	4	0	0	0	4
	0.2%	0.5%	0.6%	0.0%	0.0%	0.0%	0.6%
30~39	1	3	4	0	0	0	4
	0.2%	0.5%	0.6%	0.0%	0.0%	0.0%	0.6%
40~49	21	6	27	0	0	0	27
	3.4%	1.0%	4.4%	0.0%	0.0%	0.0%	4.3%
50~59	52	16	68	0	0	0	68
	8.4%	2.6%	11.0%	0.0%	0.0%	0.0%	10.8%
60~69	88	23	111	5	0	5	116
	14.2%	3.7%	17.9%	55.6%	0.0%	55.6%	18.5%
70~79	151	71	222	2	1	3	225
	24.4%	11.5%	35.9%	22.2%	11.1%	33.3%	35.8%
80~89	96	53	149	1	0	1	150
	15.5%	8.6%	24.1%	11.1%	0.0%	11.1%	23.9%
90~	16	16	32	0	0	0	32
	2.6%	2.6%	5.2%	0.0%	0.0%	0.0%	5.1%
計	427	192	619	8	1	9	628
	69.0%	31.0%	100.0%	88.9%	11.1%	100.0%	100.0%

②制度発足～平成21年度累計 施行前死亡者に係る年齢階層別・認定疾病別・性別 認定状況

(単位:件)

死亡年齢階層(歳)	中皮腫			肺がん			合計
	男	女	計	男	女	計	
0~9	1	0	1	0	0	0	1
	0.0%	0.0%	0.0%	0.0%	0.0%	0.0%	0.0%
10~19	3	2	5	0	0	0	5
	0.1%	0.1%	0.2%	0.0%	0.0%	0.0%	0.2%
20~29	5	6	11	0	0	0	11
	0.2%	0.2%	0.4%	0.0%	0.0%	0.0%	0.4%
30~39	23	18	41	0	0	0	41
	0.8%	0.6%	1.4%	0.0%	0.0%	0.0%	1.4%
40~49	143	47	190	3	0	3	193
	4.9%	1.6%	6.6%	2.3%	0.0%	2.3%	6.4%
50~59	342	105	447	12	0	12	459
	11.8%	3.6%	15.4%	9.2%	0.0%	9.2%	15.2%
60~69	595	175	770	47	0	47	817
	20.6%	6.0%	26.6%	36.2%	0.0%	36.2%	27.0%
70~79	644	264	908	54	1	55	963
	22.3%	9.1%	31.4%	41.5%	0.8%	42.3%	31.8%
80~89	305	142	447	9	1	10	457
	10.5%	4.9%	15.4%	6.9%	0.8%	7.7%	15.1%
90~	36	38	74	2	1	3	77
	1.2%	1.3%	2.6%	1.5%	0.8%	2.3%	2.5%
計	2,097	797	2,894	127	3	130	3,024
	72.5%	27.5%	100.0%	97.7%	2.3%	100.0%	100.0%

(労災等認定件数を含む)

③制度発足～平成21年度累計 施行前死亡者に係る年齢階層別・認定疾病別・性別
認定状況グラフ

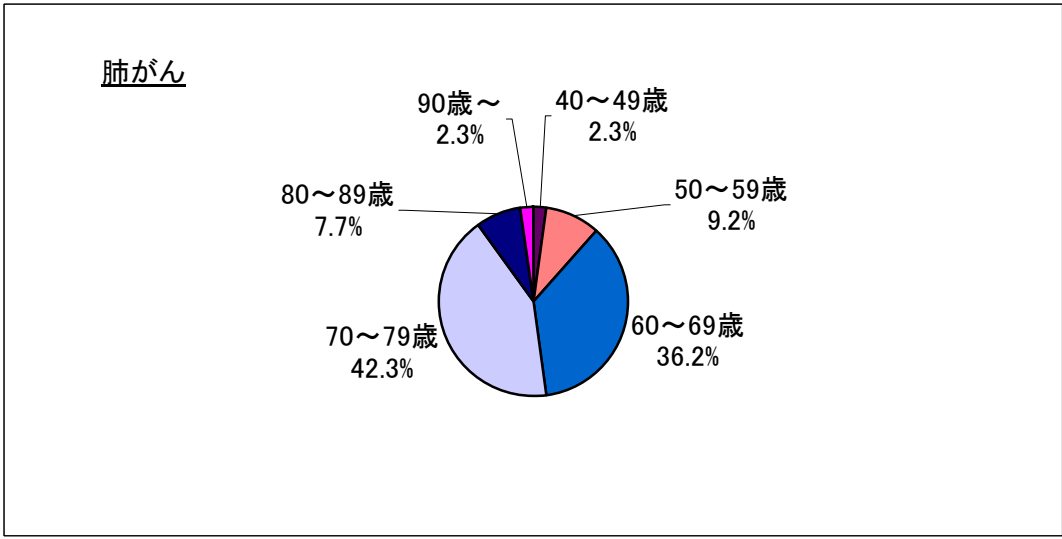
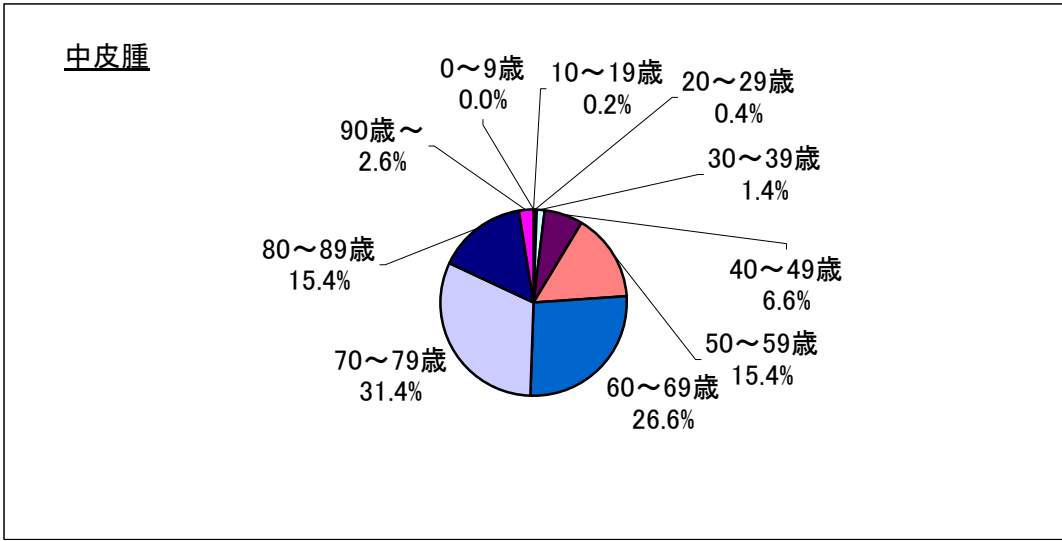

◆労災等認定件数を除く

①平成21年度 施行前死亡者に係る年齢階層別・認定疾病別・性別 認定状況

(単位:件)

死亡年齢階層(歳)	中皮腫			肺がん			合計
	男	女	計	男	女	計	
0～9	0	0	0	0	0	0	0
	0.0%	0.0%	0.0%	0.0%	0.0%	0.0%	0.0%
10～19	1	1	2	0	0	0	2
	0.2%	0.2%	0.3%	0.0%	0.0%	0.0%	0.3%
20～29	1	3	4	0	0	0	4
	0.2%	0.5%	0.7%	0.0%	0.0%	0.0%	0.7%
30～39	1	3	4	0	0	0	4
	0.2%	0.5%	0.7%	0.0%	0.0%	0.0%	0.7%
40～49	17	6	23	0	0	0	23
	2.8%	1.0%	3.9%	0.0%	0.0%	0.0%	3.8%
50～59	49	16	65	0	0	0	65
	8.2%	2.7%	10.9%	0.0%	0.0%	0.0%	10.7%
60～69	85	22	107	5	0	5	112
	14.2%	3.7%	17.9%	55.6%	0.0%	55.6%	18.5%
70～79	149	71	220	2	1	3	223
	25.0%	11.9%	36.9%	22.2%	11.1%	33.3%	36.8%
80～89	89	53	142	1	0	1	143
	14.9%	8.9%	23.8%	11.1%	0.0%	11.1%	23.6%
90～	14	16	30	0	0	0	30
	2.3%	2.7%	5.0%	0.0%	0.0%	0.0%	5.0%
計	406	191	597	8	1	9	606
	68.0%	32.0%	100.0%	88.9%	11.1%	100.0%	100.0%

②制度発足～平成21年度累計 施行前死亡者に係る年齢階層別認定疾病別・性別 認定状況

(単位:件)

死亡年齢階層(歳)	中皮腫			肺がん			合計
	男	女	計	男	女	計	
0～9	1	0	1	0	0	0	1
	0.0%	0.0%	0.0%	0.0%	0.0%	0.0%	0.0%
10～19	3	2	5	0	0	0	5
	0.1%	0.1%	0.2%	0.0%	0.0%	0.0%	0.2%
20～29	5	6	11	0	0	0	11
	0.2%	0.2%	0.4%	0.0%	0.0%	0.0%	0.4%
30～39	23	18	41	0	0	0	41
	0.8%	0.7%	1.5%	0.0%	0.0%	0.0%	1.4%
40～49	126	47	173	3	0	3	176
	4.6%	1.7%	6.4%	2.8%	0.0%	2.8%	6.2%
50～59	307	104	411	9	0	9	420
	11.3%	3.8%	15.1%	8.3%	0.0%	8.3%	14.8%
60～69	546	169	715	36	0	36	751
	20.1%	6.2%	26.3%	33.0%	0.0%	33.0%	26.5%
70～79	601	261	862	49	1	50	912
	22.1%	9.6%	31.7%	45.0%	0.9%	45.9%	32.2%
80～89	291	142	433	8	1	9	442
	10.7%	5.2%	15.9%	7.3%	0.9%	8.3%	15.6%
90～	34	36	70	1	1	2	72
	1.2%	1.3%	2.6%	0.9%	0.9%	1.8%	2.5%
計	1,937	785	2,722	106	3	109	2,831
	71.2%	28.8%	100.0%	97.2%	2.8%	100.0%	100.0%

(労災等認定件数を除く)

③制度発足～平成21年度累計 施行前死亡者に係る年齢階層別・認定疾病別・性別
認定状況グラフ

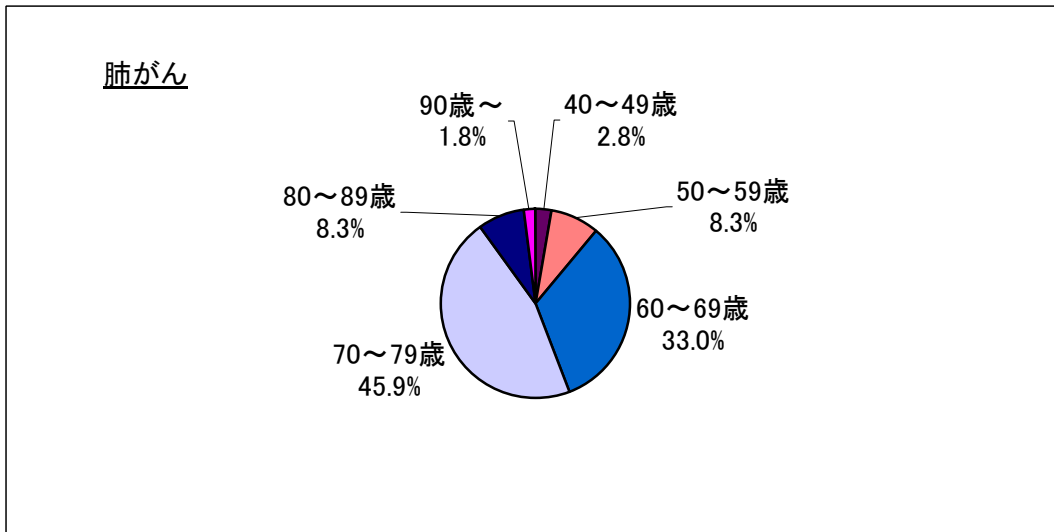
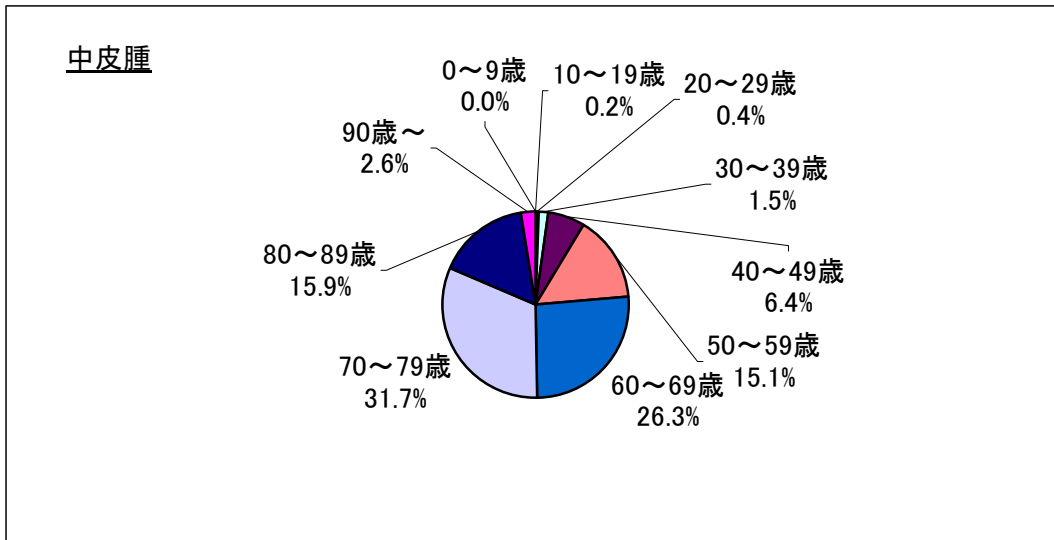

4-4) 制度発足～平成21年度累計
 施行前死亡者に係る中皮腫部位別 認定状況

	認定件数
胸膜	1,896
腹膜	235
その他	763
計	2,894

注1)内訳は、死亡診断書に記載のあった部位を集計したものである。
 注2)その他は、心膜、精巣鞘膜若しくは部位が複数なもの(胸膜と腹膜、胸膜と心膜)
 又は不明のもの。

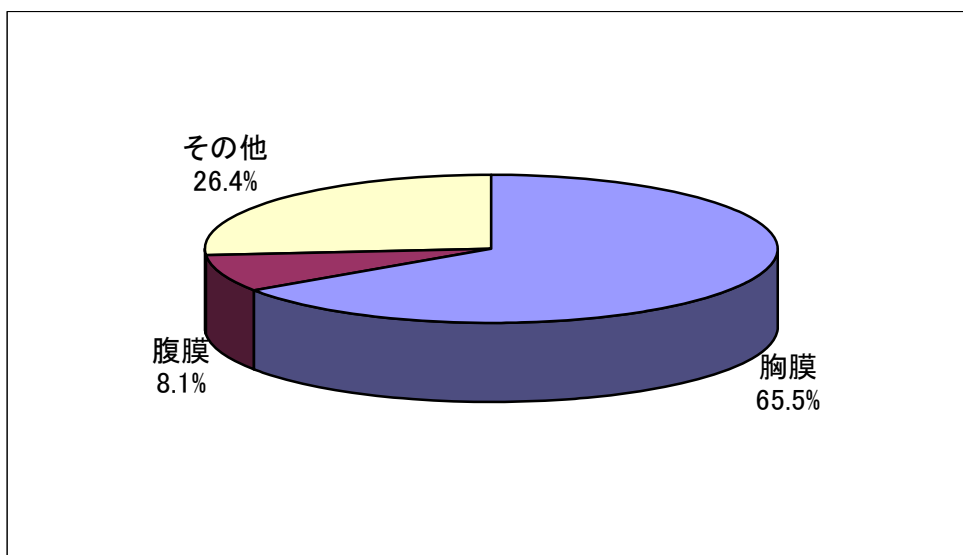

5 未申請死亡者に係る請求及び認定等の状況

5-1) 未申請死亡者に係る請求及び認定等件数

◆平成 21 年度

【フロー図】

平成 21 年度未申請死亡者に係る受付件数 184 件	平成 20 年度までの受付分 111 件	
	医学的判定に 進んでいるもの (注 1) 47 件	書類整理中(注 2) 64 件
平成 21 年度 要処理件数 計 295 件		

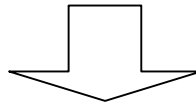

(平成 21 年度末現在)

手続終結件数 213 件			処理中 82 件		
認定 138 件		不認定 61 件	取下げ 14 件	医学的判定に 進んでいるもの 55 件	書類整理中 27 件
機構のみ認定 131 件	労災等でも認定 7 件				

(注 1) 医学的判定に進んでいるもの：環境大臣に医学的事項の判定の申出を行なっているもの。

(注 2) 書類整理中：資料確認中等で機構において審査中のもの。

【認定等の処理状況】

◆ 手続終結

(単位：件)

	中皮腫	肺がん	不明	計
認定	111	27	—	138
不認定	35	25	1	61
取下げ (注3)	10	3	1	14
計	156	55	2	213

◆ 処理中 (平成21年度末現在)

	中皮腫	肺がん	不明	計
追加資料請求中 (注4)	26	9	—	35
環境省にて判定中(注5)	16	4	—	20
書類整理中 (注6)	—	—	—	27
計	—	—	—	82

(備考) 本表の疾病区分は認定された疾病によるものである。

(注 3) 主な理由：労災保険等支給、医学的資料が整わない。

(注 4) 環境大臣による医学的判定において、追加資料が必要とされたもの。

(注 5) 環境大臣に対して、医学的判定の申出を行い、判定中のもの。

(注 6) 資料確認中等で機構において審査中のもの。

◆制度発足～平成 21 年度累計 未申請死亡者に係る請求及び認定等件数

【フロー図】

累計 未申請死亡者に係る受付件数 304 件

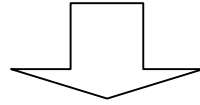

(平成 21 年度末現在)

手続終結件数 222 件			処理中 82 件		
認定 145 件		不認定 61 件	取下げ 16 件	医学的判定に 進んでいるもの 55 件	書類整理中 27 件
機構のみ認定 138 件	労災等でも認定 7 件				

【認定等件数】

<労災等認定者を含む>

(単位:件)

	中皮腫	肺がん	不明	計
認定	116	29	-	145
不認定	35	25	1	61
取下げ (注1)	11	4	1	16
計	162	58	2	222

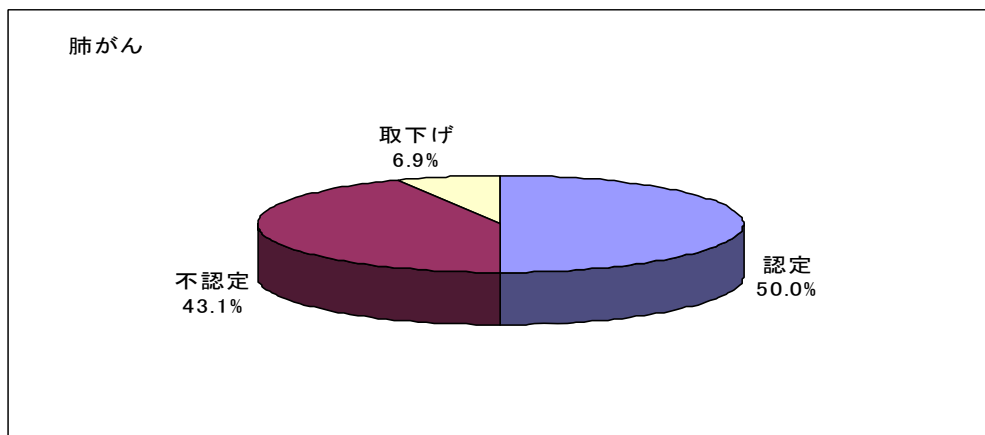
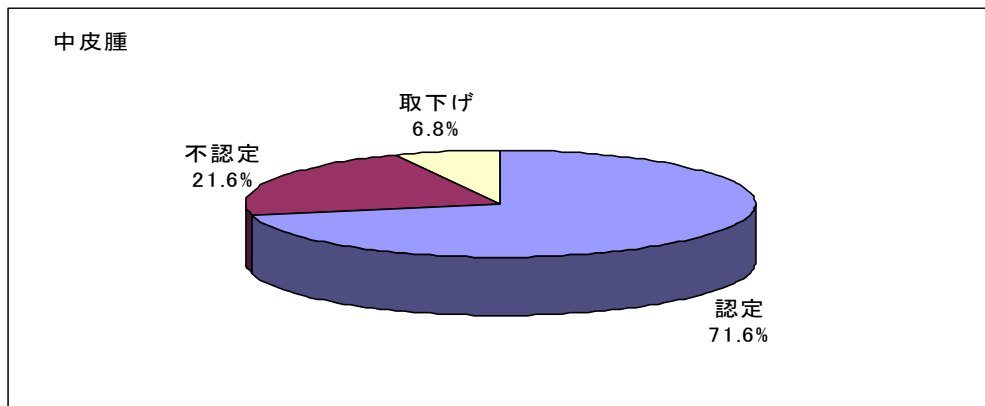

<労災等認定件数を除く>

(単位:件)

	中皮腫	肺がん	不明	計
認定	113	25	-	138
不認定	35	25	1	61
取下げ (注1)	6	4	1	11
計	154	54	2	210

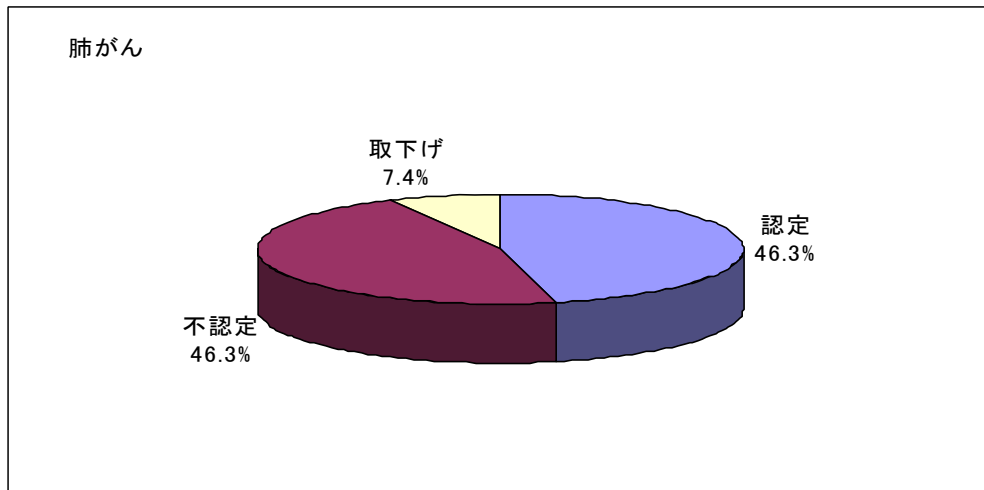
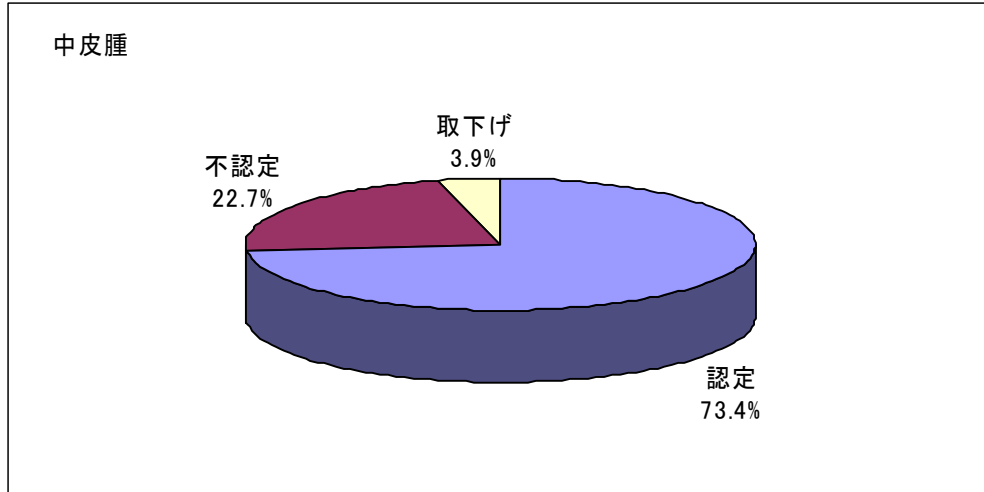

5-2) 平成21年度 未申請死亡者に係る月別・認定疾病別 認定状況

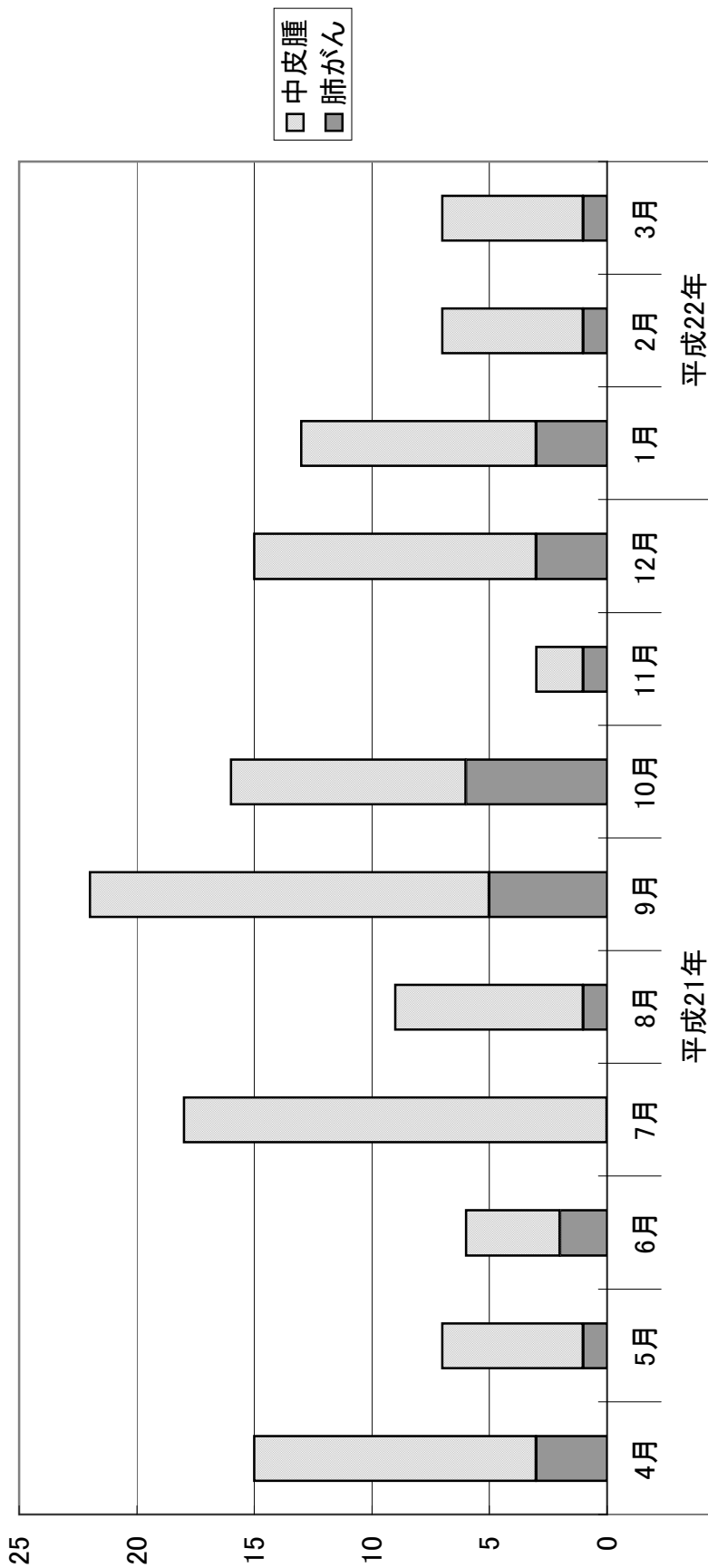

	平成21年												平成22年		
	4月	5月	6月	7月	8月	9月	10月	11月	12月	1月	2月	3月	1月	2月	3月
中皮腫	12	6	4	18	8	17	10	10	2	12	10	6	12	10	6
肺がん	3	1	2	0	1	5	6	1	3	3	1	1	3	1	1
月計	15	7	6	18	9	22	16	3	15	13	7	7	15	13	7
累計	15	22	28	46	55	77	93	96	111	124	131	138	124	131	138

5-3) 未申請死亡者に係る年齢階層別・認定疾病別・性別 認定状況

◆労災等認定件数を含む

①平成21年度 未申請死亡者に係る年齢階層別・認定疾病別・性別 認定状況

(単位:件)

死亡年齢階層(歳)	中皮腫			肺がん			合計
	男	女	計	男	女	計	
0~9	0	0	0	0	0	0	0
	0.0%	0.0%	0.0%	0.0%	0.0%	0.0%	0.0%
10~19	0	0	0	0	0	0	0
	0.0%	0.0%	0.0%	0.0%	0.0%	0.0%	0.0%
20~29	0	0	0	0	0	0	0
	0.0%	0.0%	0.0%	0.0%	0.0%	0.0%	0.0%
30~39	0	0	0	0	0	0	0
	0.0%	0.0%	0.0%	0.0%	0.0%	0.0%	0.0%
40~49	1	0	1	0	0	0	1
	0.9%	0.0%	0.9%	0.0%	0.0%	0.0%	0.7%
50~59	8	2	10	1	0	1	11
	7.2%	1.8%	9.0%	3.7%	0.0%	3.7%	8.0%
60~69	23	7	30	8	0	8	38
	20.7%	6.3%	27.0%	29.6%	0.0%	29.6%	27.5%
70~79	35	10	45	13	0	13	58
	31.5%	9.0%	40.5%	48.1%	0.0%	48.1%	42.0%
80~89	20	3	23	4	0	4	27
	18.0%	2.7%	20.7%	14.8%	0.0%	14.8%	19.6%
90~	0	2	2	0	1	1	3
	0.0%	1.8%	1.8%	0.0%	3.7%	3.7%	2.2%
計	87	24	111	26	1	27	138
	78.4%	21.6%	100.0%	96.3%	3.7%	100.0%	100.0%

②制度発足～平成21年度累計 未申請死亡者に係る年齢階層別・認定疾病別・性別 認定状況

(単位:件)

死亡年齢階層(歳)	中皮腫			肺がん			合計
	男	女	計	男	女	計	
0~9	0	0	0	0	0	0	0
	0.0%	0.0%	0.0%	0.0%	0.0%	0.0%	0.0%
10~19	0	0	0	0	0	0	0
	0.0%	0.0%	0.0%	0.0%	0.0%	0.0%	0.0%
20~29	0	0	0	0	0	0	0
	0.0%	0.0%	0.0%	0.0%	0.0%	0.0%	0.0%
30~39	0	0	0	0	0	0	0
	0.0%	0.0%	0.0%	0.0%	0.0%	0.0%	0.0%
40~49	1	0	1	0	0	0	1
	0.9%	0.0%	0.9%	0.0%	0.0%	0.0%	0.7%
50~59	8	2	10	1	0	1	11
	6.9%	1.7%	8.6%	3.4%	0.0%	3.4%	7.6%
60~69	25	7	32	9	0	9	41
	21.6%	6.0%	27.6%	31.0%	0.0%	31.0%	28.3%
70~79	37	10	47	14	0	14	61
	31.9%	8.6%	40.5%	48.3%	0.0%	48.3%	42.1%
80~89	21	3	24	4	0	4	28
	18.1%	2.6%	20.7%	13.8%	0.0%	13.8%	19.3%
90~	0	2	2	0	1	1	3
	0.0%	1.7%	1.7%	0.0%	3.4%	3.4%	2.1%
計	92	24	116	28	1	29	145
	79.3%	20.7%	100.0%	96.6%	3.4%	100.0%	100.0%

(労災等認定件数を含む)

③制度発足～平成21年度累計 未申請死亡者に係る年齢階層別 認定疾病別・性別
認定状況グラフ

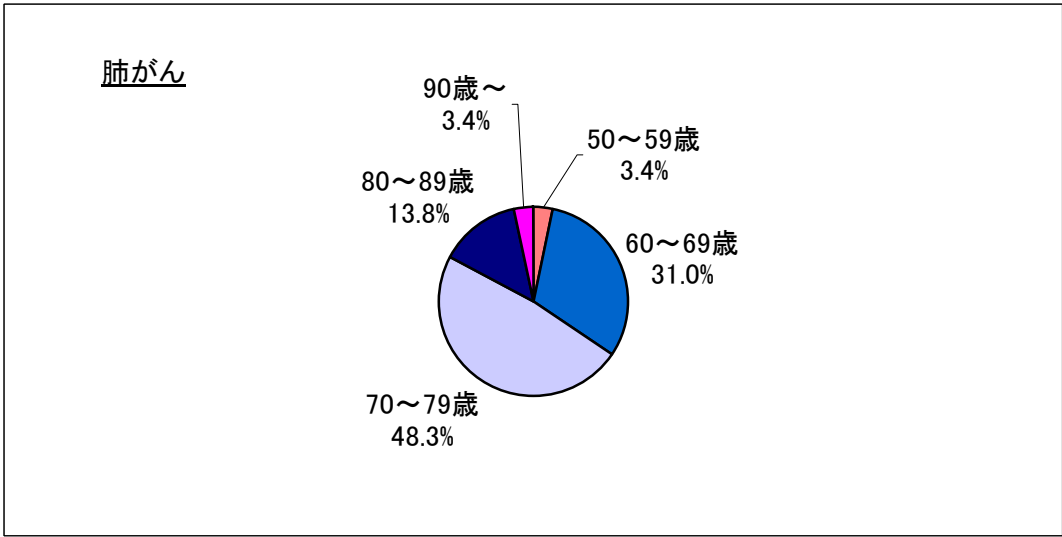
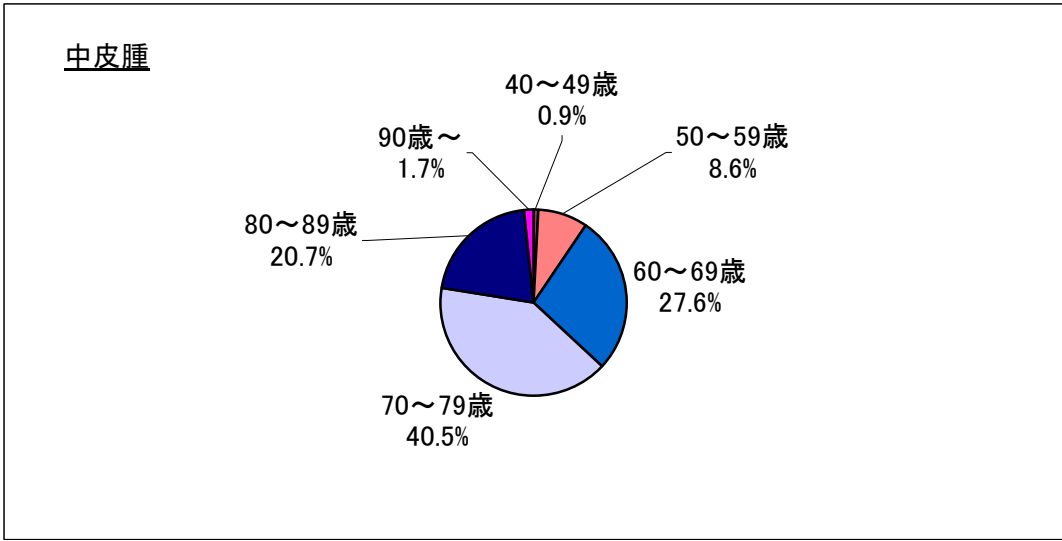

◆労災等認定件数を除く

①平成21年度 未申請死亡者に係る年齢階層別・認定疾病別・性別 認定状況

(単位:件)

死亡年齢階層(歳)	中皮腫			肺がん			合計
	男	女	計	男	女	計	
0～9	0	0	0	0	0	0	0
	0.0%	0.0%	0.0%	0.0%	0.0%	0.0%	0.0%
10～19	0	0	0	0	0	0	0
	0.0%	0.0%	0.0%	0.0%	0.0%	0.0%	0.0%
20～29	0	0	0	0	0	0	0
	0.0%	0.0%	0.0%	0.0%	0.0%	0.0%	0.0%
30～39	0	0	0	0	0	0	0
	0.0%	0.0%	0.0%	0.0%	0.0%	0.0%	0.0%
40～49	1	0	1	0	0	0	1
	0.9%	0.0%	0.9%	0.0%	0.0%	0.0%	0.8%
50～59	7	2	9	1	0	1	10
	6.5%	1.9%	8.3%	4.3%	0.0%	4.3%	7.6%
60～69	21	7	28	6	0	6	34
	19.4%	6.5%	25.9%	26.1%	0.0%	26.1%	26.0%
70～79	35	10	45	11	0	11	56
	32.4%	9.3%	41.7%	47.8%	0.0%	47.8%	42.7%
80～89	20	3	23	4	0	4	27
	18.5%	2.8%	21.3%	17.4%	0.0%	17.4%	20.6%
90～	0	2	2	0	1	1	3
	0.0%	1.9%	1.9%	0.0%	4.3%	4.3%	2.3%
計	84	24	108	22	1	23	131
	77.8%	22.2%	100.0%	95.7%	4.3%	100.0%	100.0%

②制度発足～平成21年度累計 未申請死亡者に係る年齢階層別・認定疾病別・性別 認定状況

(単位:件)

死亡年齢階層(歳)	中皮腫			肺がん			合計
	男	女	計	男	女	計	
0～9	0	0	0	0	0	0	0
	0.0%	0.0%	0.0%	0.0%	0.0%	0.0%	0.0%
10～19	0	0	0	0	0	0	0
	0.0%	0.0%	0.0%	0.0%	0.0%	0.0%	0.0%
20～29	0	0	0	0	0	0	0
	0.0%	0.0%	0.0%	0.0%	0.0%	0.0%	0.0%
30～39	0	0	0	0	0	0	0
	0.0%	0.0%	0.0%	0.0%	0.0%	0.0%	0.0%
40～49	1	0	1	0	0	0	1
	0.9%	0.0%	0.9%	0.0%	0.0%	0.0%	0.7%
50～59	7	2	9	1	0	1	10
	6.2%	1.8%	8.0%	4.0%	0.0%	4.0%	7.2%
60～69	23	7	30	7	0	7	37
	20.4%	6.2%	26.5%	28.0%	0.0%	28.0%	26.8%
70～79	37	10	47	12	0	12	59
	32.7%	8.8%	41.6%	48.0%	0.0%	48.0%	42.8%
80～89	21	3	24	4	0	4	28
	18.6%	2.7%	21.2%	16.0%	0.0%	16.0%	20.3%
90～	0	2	2	0	1	1	3
	0.0%	1.8%	1.8%	0.0%	4.0%	4.0%	2.2%
計	89	24	113	24	1	25	138
	78.8%	21.2%	100.0%	96.0%	4.0%	100.0%	100.0%

(労災等認定件数を除く)

③制度発足～平成21年度累計 未申請死亡者に係る年齢階層別・認定疾病別・性別
認定状況グラフ

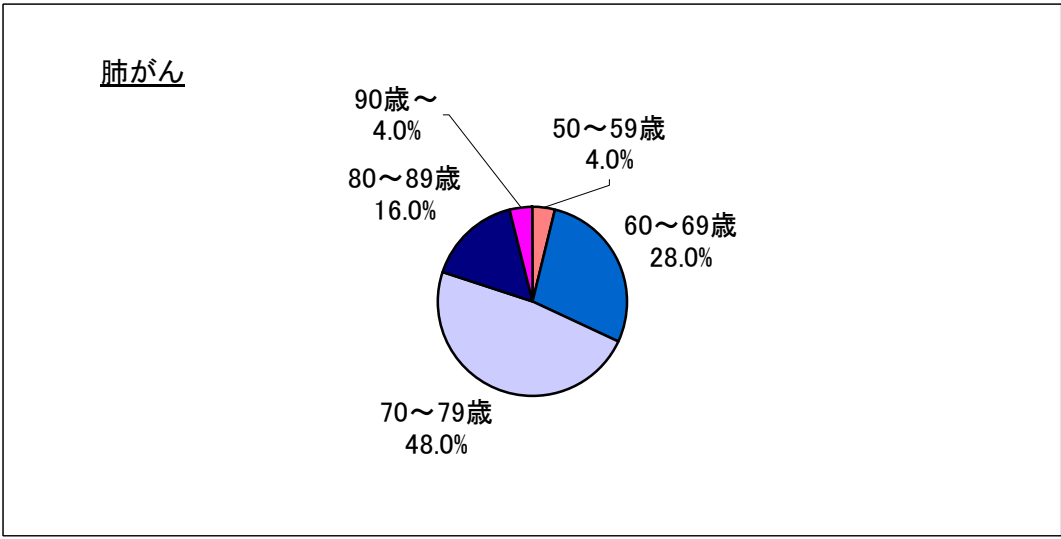
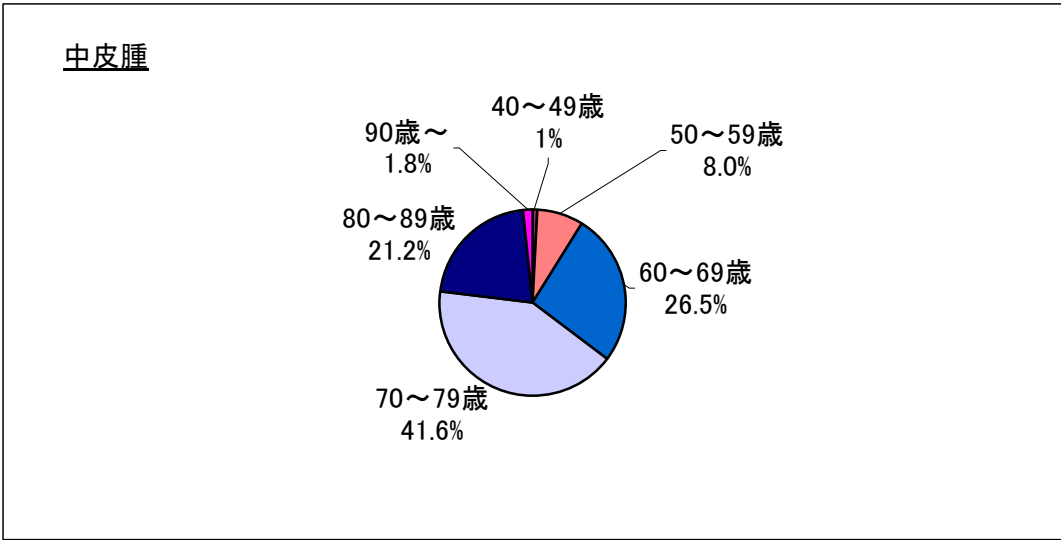

5-4) 制度発足～平成21年度累計
未申請死亡者に係る中皮腫部位別・性別 認定状況

◆労災等認定件数を含む

(単位:件)

	男	女	計
胸膜	74	20	94
	63.8%	17.2%	81.0%
腹膜	12	3	15
	10.3%	2.6%	12.9%
その他	6	1	7
	5.2%	0.9%	6.0%
計	92	24	116
	79.3%	20.7%	100.0%

注1) 特別遺族弔慰金等認定時に確認された部位を集計したものである。

注2) 「その他」は、心膜、精巣鞘膜若しくは部位が複数のもの(胸膜と腹膜、胸膜と心膜)又は申請疾病が肺がんのもの。

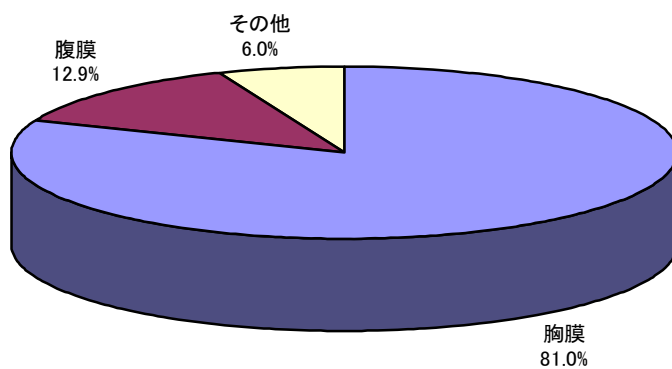

◆労災等認定件数を除く

(単位:件)

	男	女	計
胸膜	72	20	92
	63.7%	17.7%	81.4%
腹膜	12	3	15
	10.6%	2.7%	13.3%
その他	5	1	6
	4.4%	0.9%	5.3%
計	89	24	113
	78.8%	21.2%	100.0%

注1) 特別遺族弔慰金等認定時に確認された部位を集計したものである。

注2) 「その他」は、心膜、精巣鞘膜若しくは部位が複数のもの(胸膜と腹膜、胸膜と心膜)又は申請疾病が肺がんのもの。

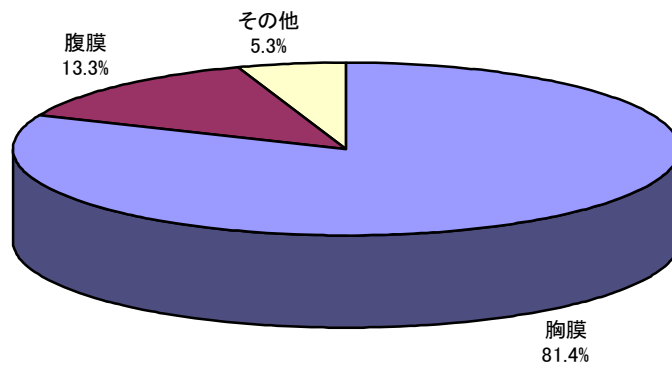

6 都道府県別 受付・認定状況

6-1) 都道府県別 申請・請求状況

◆平成21年度 都道府県別 申請・請求状況

申請書及び請求書記載の住所をもとに、県別に集計を行った。

(平成22年3月31日時点における機構本部受付分、単位:件)

都道府県名	療養者			小計	特別遺族弔慰金等 (施行前死亡者)			小計	特別遺族弔慰金等 (未申請死亡者)			小計	総計
	中皮腫	肺がん	不明		中皮腫	肺がん	不明		中皮腫	肺がん	不明		
北海道	24	8	0	32	26	1	0	27	7	3	0	10	69
青森県	4	1	0	5	1	2	0	3	1	0	0	1	9
岩手県	3	1	0	4	3	0	0	3	1	0	0	1	8
宮城県	22	2	0	24	6	0	0	6	2	0	0	2	32
秋田県	3	0	0	3	3	0	0	3	0	0	0	0	6
山形県	3	1	0	4	1	0	0	1	3	0	0	3	8
福島県	11	0	0	11	3	0	0	3	4	1	0	5	19
茨城県	12	2	0	14	1	0	0	1	3	1	1	5	20
栃木県	4	4	0	8	0	0	0	0	0	0	0	0	8
群馬県	3	4	1	8	2	0	0	2	2	1	1	4	14
埼玉県	25	8	0	33	10	1	0	11	5	4	0	9	53
千葉県	14	12	1	27	6	1	0	7	6	6	0	12	46
東京都	36	14	0	50	11	3	0	14	8	3	0	11	75
神奈川県	34	17	3	54	12	4	0	16	15	1	0	16	86
新潟県	12	7	1	20	1	0	0	1	1	0	0	1	22
富山県	8	0	0	8	1	0	0	1	4	1	0	5	14
石川県	7	1	1	9	2	0	0	2	2	0	0	2	13
福井県	6	2	0	8	1	0	0	1	1	0	1	2	11
山梨県	4	0	0	4	1	0	0	1	2	0	0	2	7
長野県	6	4	0	10	2	0	1	3	3	0	0	3	16
岐阜県	7	2	0	9	8	1	0	9	5	1	0	6	24
静岡県	14	5	0	19	9	0	0	9	3	2	0	5	33
愛知県	26	9	1	36	12	2	0	14	5	2	0	7	57
三重県	7	3	0	10	3	0	0	3	4	0	0	4	17
滋賀県	9	2	0	11	2	0	0	2	2	0	0	2	15
京都府	11	7	0	18	8	1	0	9	2	0	0	2	29
大阪府	85	19	1	105	13	4	0	17	13	6	0	19	141
兵庫県	71	15	1	87	21	5	0	26	6	1	0	7	120
奈良県	9	7	0	16	1	0	0	1	3	0	0	3	20
和歌山県	2	1	0	3	2	0	0	2	2	0	0	2	7
鳥取県	1	0	0	1	0	0	0	0	1	0	0	1	2
島根県	1	3	0	4	2	0	0	2	1	1	0	2	8
岡山県	11	4	0	15	9	0	1	10	2	0	0	2	27
広島県	10	6	0	16	9	0	0	9	3	1	0	4	29
山口県	6	2	0	8	5	0	0	5	2	0	0	2	15
徳島県	5	1	0	6	1	2	0	3	0	0	0	0	9
香川県	4	1	0	5	3	0	0	3	4	1	0	5	13
愛媛県	2	0	0	2	1	0	0	1	0	0	0	0	3
高知県	2	2	0	4	4	0	0	4	0	0	0	0	8
福岡県	34	6	1	41	19	0	0	19	5	1	0	6	66
佐賀県	1	0	0	1	1	0	0	1	1	0	0	1	3
長崎県	8	2	0	10	2	1	0	3	1	1	0	2	15
熊本県	6	1	0	7	4	0	0	4	2	2	0	4	15
大分県	4	1	0	5	2	0	0	2	1	0	0	1	8
宮崎県	4	2	0	6	5	0	0	5	1	0	1	2	13
鹿児島県	8	1	0	9	2	0	0	2	1	0	0	1	12
沖縄県	0	1	0	1	2	0	1	3	0	0	0	0	4
海外在住者	0	0	0	0	0	0	0	0	0	0	0	0	0
合計	589	191	11	791	243	28	3	274	140	40	4	184	1,249

◆制度発足～平成21年度累計 都道府県別 申請・請求状況
 申請書及び請求書記載の住所をもとに、県別に集計を行った。

(平成22年3月31日時点における機構本部受付分、単位:件)

都道府県名	療養者			小計	特別遺族弔慰金等 (施行前死亡者)			小計	特別遺族弔慰金等 (未申請死亡者)			小計	総計
	中皮腫	肺がん	不明		中皮腫	肺がん	不明		中皮腫	肺がん	不明		
北海道	109	41	5	155	124	20	0	144	10	5	0	15	314
青森県	15	6	0	21	21	7	0	28	1	0	0	1	50
岩手県	13	3	0	16	24	2	0	26	1	0	0	1	43
宮城県	80	33	3	116	53	10	1	64	2	0	0	2	182
秋田県	14	2	0	16	36	2	0	38	0	0	0	0	54
山形県	17	8	1	26	18	7	0	25	5	1	0	6	57
福島県	34	2	1	37	35	3	0	38	6	4	0	10	85
茨城県	63	18	3	84	53	5	2	60	8	2	1	11	155
栃木県	23	16	5	44	37	6	0	43	4	0	0	4	91
群馬県	37	13	1	51	55	5	2	62	4	3	1	8	121
埼玉県	185	69	7	261	168	37	5	210	9	6	0	15	486
千葉県	101	69	5	175	106	24	0	130	8	6	0	14	319
東京都	284	89	9	382	268	39	7	314	15	6	0	21	717
神奈川県	220	107	15	342	208	43	7	258	19	2	0	21	621
新潟県	51	29	3	83	55	10	0	65	3	0	0	3	151
富山県	37	7	0	44	44	9	1	54	4	2	0	6	104
石川県	18	7	2	27	29	2	1	32	2	0	0	2	61
福井県	18	12	2	32	16	1	0	17	1	0	1	2	51
山梨県	14	5	2	21	18	1	0	19	2	0	0	2	42
長野県	32	15	1	48	29	4	1	34	4	0	0	4	86
岐阜県	37	11	1	49	55	8	2	65	7	1	0	8	122
静岡県	75	27	2	104	84	11	0	95	8	4	0	12	211
愛知県	153	42	5	200	118	21	2	141	9	5	0	14	355
三重県	31	18	4	53	27	6	0	33	4	0	0	4	90
滋賀県	40	14	1	55	35	3	0	38	3	0	0	3	96
京都府	51	21	0	72	65	8	1	74	4	0	0	4	150
大阪府	369	153	22	544	302	69	2	373	22	11	0	33	950
兵庫県	386	116	23	525	315	83	7	405	12	3	0	15	945
奈良県	57	31	0	88	49	8	3	60	4	0	0	4	152
和歌山県	16	13	0	29	33	3	0	36	3	0	0	3	68
鳥取県	13	0	0	13	17	2	0	19	1	0	0	1	33
島根県	13	10	1	24	11	2	0	13	1	1	0	2	39
岡山県	64	31	3	98	81	4	2	87	4	0	0	4	189
広島県	81	51	6	138	94	21	1	116	5	3	0	8	262
山口県	43	19	0	62	37	12	0	49	3	0	0	3	114
徳島県	17	4	0	21	15	2	0	17	0	1	0	1	39
香川県	25	11	0	36	29	3	0	32	6	1	0	7	75
愛媛県	20	10	1	31	28	2	0	30	1	0	0	1	62
高知県	13	7	0	20	26	3	0	29	0	1	0	1	50
福岡県	142	53	9	204	116	20	4	140	8	1	0	9	353
佐賀県	18	5	0	23	26		2	28	2	0	0	2	53
長崎県	42	17	2	61	36	8	2	46	1	1	1	3	110
熊本県	36	13	0	49	32	5	0	37	4	2	0	6	92
大分県	23	6	1	30	22	5	0	27	1	1	0	2	59
宮崎県	23	7	1	31	33	3	1	37	2	1	1	4	72
鹿児島県	44	3	0	47	35	7	1	43	2	0	0	2	92
沖縄県	6	4	1	11	31	4	2	37	0	0	0	0	48
海外在住者	0	1	0	1	1	0	0	1	0	0	0	0	2
合計	3,203	1,249	148	4,600	3,150	560	59	3,769	225	74	5	304	8,673

6-2) 都道府県別 認定状況

◆平成21年度 都道府県別 認定状況(労災等認定件数を含む)

申請書及び請求書記載の住所をもとに、県別に集計。

(平成22年3月31日時点の認定者数、単位:件)

都道府県名	療養者		小計	特別遺族弔慰金等 (施行前死亡者)		小計	特別遺族弔慰金等 (未申請死亡者)		小計	総計
	中皮腫	肺がん		中皮腫	肺がん		中皮腫	肺がん		
北海道	18	4	22	29	0	29	5	1	6	57
青森県	2	0	2	6	2	8	0	0	0	10
岩手県	3	0	3	12	0	12	0	1	1	16
宮城県	16	4	20	19	0	19	1	0	1	40
秋田県	0	0	0	8	0	8	0	0	0	8
山形県	6	0	6	3	0	3	2	1	3	12
福島県	4	0	4	10	0	10	2	1	3	17
茨城県	11	1	12	3	1	4	2	1	3	19
栃木県	5	3	8	7	0	7	3	0	3	18
群馬県	3	4	7	8	0	8	3	3	6	21
埼玉県	24	8	32	40	0	40	3	1	4	76
千葉県	19	7	26	20	1	21	5	1	6	53
東京都	32	7	39	27	0	27	8	5	13	79
神奈川県	28	11	39	44	1	45	11	0	11	95
新潟県	7	1	8	5	0	5	2	0	2	15
富山県	8	0	8	5	0	5	2	0	2	15
石川県	5	1	6	12	0	12	0	0	0	18
福井県	4	1	5	6	0	6	0	0	0	11
山梨県	5	0	5	4	0	4	0	0	0	9
長野県	5	1	6	11	0	11	2	0	2	19
岐阜県	5	0	5	24	0	24	3	0	3	32
静岡県	9	3	12	23	0	23	5	0	5	40
愛知県	22	4	26	26	2	28	6	0	6	60
三重県	4	0	4	4	0	4	2	0	2	10
滋賀県	3	1	4	10	0	10	1	0	1	15
京都府	6	3	9	20	0	20	1	0	1	30
大阪府	54	13	67	17	0	17	11	4	15	99
兵庫県	57	8	65	27	2	29	2	2	4	98
奈良県	8	3	11	1	0	1	1	0	1	13
和歌山県	2	2	4	5	0	5	3	0	3	12
鳥取県	0	0	0	7	0	7	0	0	0	7
島根県	2	1	3	5	0	5	1	0	1	9
岡山県	10	4	14	24	0	24	3	0	3	41
広島県	10	3	13	23	0	23	3	1	4	40
山口県	5	0	5	4	0	4	1	0	1	10
徳島県	4	0	4	4	0	4	0	0	0	8
香川県	6	2	8	5	0	5	2	1	3	16
愛媛県	3	1	4	6	0	6	1	0	1	11
高知県	1	0	1	3	0	3	0	0	0	4
福岡県	16	7	23	33	0	33	6	1	7	63
佐賀県	2	1	3	5	0	5	2	0	2	10
長崎県	7	1	8	9	0	9	0	0	0	17
熊本県	7	1	8	14	0	14	2	2	4	26
大分県	4	1	5	4	0	4	0	1	1	10
宮崎県	1	1	2	11	0	11	3	0	3	16
鹿児島県	8	0	8	12	0	12	1	0	1	21
沖縄県	0	0	0	14	0	14	0	0	0	14
海外在住者	0	0	0	0	0	0	0	0	0	0
合計	461	113	574	619	9	628	111	27	138	1,340

◆制度発足～平成21年度累計 都道府県別 認定状況(労災等認定件数を含む)
申請書及び請求書記載の住所をもとに、県別に集計。

(平成22年3月31日時点の認定者数、単位:件)

都道府県名	療養者		小計	特別遺族弔慰金等 (施行前死亡者)		小計	特別遺族弔慰金等 (未申請死亡者)		小計	総計
	中皮腫	肺がん		中皮腫	肺がん		中皮腫	肺がん		
北海道	74	24	98	111	3	114	6	1	7	219
青森県	10	3	13	19	1	20	0	0	0	33
岩手県	7	0	7	23	1	24	0	1	1	32
宮城県	52	20	72	47	1	48	1	0	1	121
秋田県	4	0	4	34	0	34	0	0	0	38
山形県	16	3	19	16	2	18	2	1	3	40
福島県	22	1	23	33	2	35	2	1	3	61
茨城県	48	7	55	50	1	51	2	1	3	109
栃木県	16	8	24	34	2	36	3	0	3	63
群馬県	23	8	31	52	1	53	3	3	6	90
埼玉県	137	34	171	158	15	173	3	1	4	348
千葉県	74	26	100	101	6	107	5	1	6	213
東京都	206	40	246	246	5	251	9	5	14	511
神奈川県	142	38	180	196	14	210	11	0	11	401
新潟県	29	10	39	50	2	52	2	0	2	93
富山県	30	1	31	40	5	45	2	1	3	79
石川県	12	2	14	28	0	28	0	0	0	42
福井県	10	5	15	13	0	13	0	0	0	28
山梨県	10	2	12	15	1	16	0	0	0	28
長野県	22	5	27	26	0	26	2	0	2	55
岐阜県	24	4	28	51	0	51	3	0	3	82
静岡県	53	14	67	80	2	82	7	0	7	156
愛知県	117	13	130	108	4	112	7	1	8	250
三重県	23	2	25	24	0	24	2	0	2	51
滋賀県	29	7	36	34	1	35	1	0	1	72
京都府	34	5	39	62	1	63	1	0	1	103
大阪府	230	69	299	270	24	294	11	4	15	608
兵庫県	266	53	319	291	12	303	2	2	4	626
奈良県	37	12	49	45	2	47	1	0	1	97
和歌山県	10	8	18	29	0	29	3	0	3	50
鳥取県	7	0	7	15	2	17	0	0	0	24
島根県	8	3	11	10	1	11	1	0	1	23
岡山県	42	14	56	71	1	72	3	0	3	131
広島県	51	21	72	82	5	87	3	1	4	163
山口県	34	12	46	32	3	35	1	0	1	82
徳島県	10	1	11	15	0	15	0	0	0	26
香川県	17	9	26	25	0	25	2	1	3	54
愛媛県	16	2	18	28	2	30	1	0	1	49
高知県	10	0	10	25	0	25	0	0	0	35
福岡県	88	29	117	104	4	108	6	1	7	232
佐賀県	15	2	17	25	0	25	2	0	2	44
長崎県	23	10	33	36	1	37	0	0	0	70
熊本県	23	10	33	27	0	27	2	2	4	64
大分県	18	2	20	20	1	21	0	1	1	42
宮崎県	13	4	17	30	1	31	3	0	3	51
鹿児島県	33	0	33	32	0	32	1	0	1	66
沖縄県	4	1	5	30	1	31	0	0	0	36
海外在住者	0	0	0	1	0	1	0	0	0	1
合計	2,179	544	2,723	2,894	130	3,024	116	29	145	5,892

◆平成21年度 都道府県別 認定状況(労災等認定件数を除く)

申請書及び請求書記載の住所をもとに、県別に集計。

(平成22年3月31日時点の認定者数、単位:件)

都道府県名	療養者		小計	特別遺族弔慰金等 (施行前死亡者)		小計	特別遺族弔慰金等 (未申請死亡者)		小計	総計
	中皮腫	肺がん		中皮腫	肺がん		中皮腫	肺がん		
	北海道	16	2	18	29	0	29	5	0	
青森県	2	0	2	6	1	7	0	0	0	9
岩手県	3	0	3	12	0	12	0	1	1	16
宮城県	12	2	14	18	0	18	1	0	1	33
秋田県	0	0	0	8	0	8	0	0	0	8
山形県	5	0	5	3	0	3	2	1	3	11
福島県	4	0	4	10	0	10	2	1	3	17
茨城県	9	1	10	3	1	4	2	1	3	17
栃木県	4	3	7	6	0	6	3	0	3	16
群馬県	2	4	6	8	0	8	3	2	5	19
埼玉県	24	8	32	39	0	39	3	1	4	75
千葉県	16	7	23	20	1	21	5	1	6	50
東京都	30	5	35	27	0	27	8	5	13	75
神奈川県	24	11	35	41	2	43	11	0	11	89
新潟県	5	1	6	5	0	5	2	0	2	13
富山県	3	0	3	5	0	5	2	0	2	10
石川県	5	1	6	12	0	12	0	0	0	18
福井県	3	1	4	6	0	6	0	0	0	10
山梨県	4	0	4	3	0	3	0	0	0	7
長野県	4	1	5	11	0	11	2	0	2	18
岐阜県	4	0	4	23	0	23	3	0	3	30
静岡県	7	1	8	22	0	22	5	0	5	35
愛知県	18	4	22	24	2	26	6	0	6	54
三重県	4	0	4	4	0	4	2	0	2	10
滋賀県	1	1	2	10	0	10	1	0	1	13
京都府	5	3	8	20	0	20	0	0	0	28
大阪府	45	11	56	17	0	17	10	3	13	86
兵庫県	47	7	54	27	2	29	2	2	4	87
奈良県	8	3	11	1	0	1	1	0	1	13
和歌山県	2	1	3	4	0	4	3	0	3	10
鳥取県	0	0	0	7	0	7	0	0	0	7
島根県	1	1	2	5	0	5	1	0	1	8
岡山県	9	3	12	22	0	22	3	0	3	37
広島県	9	3	12	22	0	22	3	1	4	38
山口県	4	0	4	4	0	4	1	0	1	9
徳島県	3	0	3	4	0	4	0	0	0	7
香川県	6	1	7	4	0	4	2	1	3	14
愛媛県	3	1	4	5	0	5	1	0	1	10
高知県	1	0	1	3	0	3	0	0	0	4
福岡県	11	7	18	29	0	29	5	1	6	53
佐賀県	1	0	1	5	0	5	2	0	2	8
長崎県	4	1	5	9	0	9	0	0	0	14
熊本県	6	1	7	14	0	14	2	2	4	25
大分県	2	1	3	4	0	4	0	0	0	7
宮崎県	0	0	0	11	0	11	3	0	3	14
鹿児島県	6	0	6	12	0	12	1	0	1	19
沖縄県	0	0	0	13	0	13	0	0	0	13
海外在住者	0	0	0	0	0	0	0	0	0	0
合計	382	97	479	597	9	606	108	23	131	1,216

◆制度発足～平成21年度累計 都道府県別 認定状況(労災等認定件数を除く)

申請書及び請求書記載の住所をもとに、県別に集計。

(平成22年3月31日時点の認定者数、単位:件)

都道府県名	療養者		小計	特別遺族弔慰金等 (施行前死亡者)		小計	特別遺族弔慰金等 (未申請死亡者)		小計	総計
	中皮腫	肺がん		中皮腫	肺がん		中皮腫	肺がん		
北海道	51	15	66	104	3	107	6	0	6	179
青森県	6	2	8	17	1	18	0	0	0	26
岩手県	7	0	7	22	0	22	0	1	1	30
宮城県	39	15	54	46	1	47	1	0	1	102
秋田県	2	0	2	33	0	33	0	0	0	35
山形県	14	2	16	15	1	16	2	1	3	35
福島県	14	0	14	32	2	34	2	1	3	51
茨城県	41	7	48	49	1	50	2	1	3	101
栃木県	12	8	20	31	2	33	3	0	3	56
群馬県	20	8	28	51	1	52	3	2	5	85
埼玉県	101	27	128	150	11	161	3	1	4	293
千葉県	61	20	81	96	6	102	5	1	6	189
東京都	169	29	198	232	5	237	9	5	14	449
神奈川県	116	31	147	184	13	197	11	0	11	355
新潟県	23	6	29	48	2	50	2	0	2	81
富山県	19	1	20	35	3	38	2	1	3	61
石川県	9	1	10	27	0	27	0	0	0	37
福井県	8	5	13	13	0	13	0	0	0	26
山梨県	8	1	9	14	1	15	0	0	0	24
長野県	15	3	18	25	0	25	2	0	2	45
岐阜県	18	3	21	48	0	48	3	0	3	72
静岡県	43	11	54	78	2	80	7	0	7	141
愛知県	88	11	99	103	4	107	7	1	8	214
三重県	16	2	18	20	0	20	2	0	2	40
滋賀県	24	7	31	34	1	35	1	0	1	67
京都府	24	5	29	61	1	62	0	0	0	91
大阪府	187	48	235	249	19	268	10	3	13	516
兵庫県	212	39	251	269	8	277	2	2	4	532
奈良県	32	12	44	42	2	44	1	0	1	89
和歌山県	7	6	13	27	0	27	3	0	3	43
鳥取県	6	0	6	14	1	15	0	0	0	21
島根県	4	2	6	10	1	11	1	0	1	18
岡山県	32	10	42	69	1	70	3	0	3	115
広島県	38	17	55	73	4	77	3	1	4	136
山口県	25	9	34	28	3	31	1	0	1	66
徳島県	7	0	7	15	0	15	0	0	0	22
香川県	13	6	19	20	0	20	2	1	3	42
愛媛県	15	2	17	26	2	28	1	0	1	46
高知県	7	0	7	23	0	23	0	0	0	30
福岡県	62	19	81	95	3	98	5	1	6	185
佐賀県	12	0	12	24	1	25	2	0	2	39
長崎県	14	7	21	35	0	35	0	0	0	56
熊本県	21	9	30	27	0	27	2	2	4	61
大分県	10	1	11	19	1	20	0	0	0	31
宮崎県	4	1	5	29	1	30	3	0	3	38
鹿児島県	23	0	23	31	0	31	1	0	1	55
沖縄県	4	1	5	28	1	29	0	0	0	34
海外在住者	0	0	0	1	0	1	0	0	0	1
合計	1,683	409	2,092	2,722	109	2,831	113	25	138	5,061

6-3) 療養者に係る認定疾病別・性別・都道府県別 認定状況

(労災等認定件数を含む)

◆平成21年度 療養者に係る認定疾病別・性別・都道府県別 認定状況
申請書に記載の住所をもとに、都道府県別に集計。

(単位:件)

都道府県	中皮腫			肺がん			総計
	男	女	計	男	女	計	
北海道	12	6	18	4	0	4	22
青森県	2	0	2	0	0	0	2
岩手県	2	1	3	0	0	0	3
宮城県	13	3	16	4	0	4	20
秋田県	0	0	0	0	0	0	0
山形県	4	2	6	0	0	0	6
福島県	4	0	4	0	0	0	4
茨城県	10	1	11	1	0	1	12
栃木県	5	0	5	3	0	3	8
群馬県	3	0	3	4	0	4	7
埼玉県	18	6	24	7	1	8	32
千葉県	19	0	19	7	0	7	26
東京都	24	8	32	7	0	7	39
神奈川県	22	6	28	10	1	11	39
新潟県	7	0	7	1	0	1	8
富山県	7	1	8	0	0	0	8
石川県	4	1	5	1	0	1	6
福井県	4	0	4	1	0	1	5
山梨県	4	1	5	0	0	0	5
長野県	5	0	5	1	0	1	6
岐阜県	4	1	5	0	0	0	5
静岡県	8	1	9	3	0	3	12
愛知県	17	5	22	4	0	4	26
三重県	2	2	4	0	0	0	4
滋賀県	1	2	3	1	0	1	4
京都府	4	2	6	3	0	3	9
大阪府	43	11	54	13	0	13	67
兵庫県	45	12	57	6	2	8	65
奈良県	7	1	8	2	1	3	11
和歌山県	1	1	2	2	0	2	4
鳥取県	2	0	2	0	0	0	2
島根県	8	0	8	0	1	1	9
岡山県	6	2	8	3	1	4	12
広島県	3	4	7	3	0	3	10
山口県	3	2	5	0	0	0	5
徳島県	5	1	6	0	0	0	6
香川県	3	1	4	2	0	2	6
愛媛県	0	0	0	1	0	1	1
高知県	0	1	1	0	0	0	1
福岡県	14	2	16	7	0	7	23
佐賀県	2	0	2	1	0	1	3
長崎県	5	2	7	1	0	1	8
熊本県	4	3	7	1	0	1	8
大分県	2	2	4	1	0	1	5
宮崎県	1	0	1	1	0	1	2
鹿児島県	6	2	8	0	0	0	8
沖縄県	0	0	0	0	0	0	0
海外在住者	0	0	0	0	0	0	0
合計	365	96	461	106	7	113	574

(労災等認定件数を含む)

◆制度発足～平成21年度累計 療養者に係る認定疾病別・性別・都道府県別 認定状況
申請書に記載の住所をもとに、都道府県別に集計。

(単位:件)

都道府県	中皮腫			肺がん			総計
	男	女	計	男	女	計	
北海道	53	21	74	24	0	24	98
青森県	9	1	10	3	0	3	13
岩手県	5	2	7	0	0	0	7
宮城県	40	12	52	20	0	20	72
秋田県	3	1	4	0	0	0	4
山形県	11	5	16	3	0	3	19
福島県	19	3	22	1	0	1	23
茨城県	42	6	48	7	0	7	55
栃木県	15	1	16	8	0	8	24
群馬県	16	7	23	8	0	8	31
埼玉県	114	23	137	32	2	34	171
千葉県	60	14	74	26	0	26	100
東京都	151	55	206	40	0	40	246
神奈川県	99	43	142	36	2	38	180
新潟県	27	2	29	10	0	10	39
富山県	23	7	30	1	0	1	31
石川県	11	1	12	2	0	2	14
福井県	9	1	10	5	0	5	15
山梨県	8	2	10	2	0	2	12
長野県	19	3	22	5	0	5	27
岐阜県	18	6	24	4	0	4	28
静岡県	42	11	53	13	1	14	67
愛知県	94	23	117	13	0	13	130
三重県	15	8	23	1	1	2	25
滋賀県	22	7	29	7	0	7	36
京都府	27	7	34	5	0	5	39
大阪府	169	61	230	66	3	69	299
兵庫県	185	81	266	48	5	53	319
奈良県	28	9	37	9	3	12	49
和歌山県	8	2	10	7	1	8	18
鳥取県	6	1	7	0	0	0	7
島根県	8	0	8	2	1	3	11
岡山県	36	6	42	13	1	14	56
広島県	40	11	51	21	0	21	72
山口県	29	5	34	11	1	12	46
徳島県	8	2	10	1	0	1	11
香川県	11	6	17	9	0	9	26
愛媛県	13	3	16	2	0	2	18
高知県	6	4	10	0	0	0	10
福岡県	69	19	88	29	0	29	117
佐賀県	12	3	15	2	0	2	17
長崎県	18	5	23	9	1	10	33
熊本県	14	9	23	9	1	10	33
大分県	14	4	18	2	0	2	20
宮崎県	12	1	13	4	0	4	17
鹿児島県	25	8	33	0	0	0	33
沖縄県	2	2	4	1	0	1	5
海外在住者	0	0	0	0	0	0	0
合計	1,665	514	2,179	521	23	544	2,723

(労災等認定件数を除く)

◆平成21年度 療養者に係る認定疾病別・性別・都道府県別 認定状況
申請書に記載の住所をもとに、都道府県別に集計。

(単位:件)

都道府県	中皮腫			肺がん			総計
	男	女	計	男	女	計	
北海道	10	6	16	2	0	2	18
青森県	2	0	2	0	0	0	2
岩手県	2	1	3	0	0	0	3
宮城県	9	3	12	2	0	2	14
秋田県	0	0	0	0	0	0	0
山形県	3	2	5	0	0	0	5
福島県	4	0	4	0	0	0	4
茨城県	8	1	9	1	0	1	10
栃木県	4	0	4	3	0	3	7
群馬県	2	0	2	4	0	4	6
埼玉県	18	6	24	7	1	8	32
千葉県	16	0	16	7	0	7	23
東京都	22	8	30	5	0	5	35
神奈川県	18	6	24	10	1	11	35
新潟県	5	0	5	1	0	1	6
富山県	2	1	3	0	0	0	3
石川県	4	1	5	1	0	1	6
福井県	3	0	3	1	0	1	4
山梨県	3	1	4	0	0	0	4
長野県	4	0	4	1	0	1	5
岐阜県	3	1	4	0	0	0	4
静岡県	6	1	7	1	0	1	8
愛知県	13	5	18	4	0	4	22
三重県	2	2	4	0	0	0	4
滋賀県	0	1	1	1	0	1	2
京都府	3	2	5	3	0	3	8
大阪府	34	11	45	11	0	11	56
兵庫県	36	11	47	5	2	7	54
奈良県	7	1	8	2	1	3	11
和歌山県	1	1	2	1	0	1	3
鳥取県	0	0	0	0	0	0	0
島根県	1	0	1	0	1	1	2
岡山県	7	2	9	2	1	3	12
広島県	5	4	9	3	0	3	12
山口県	3	1	4	0	0	0	4
徳島県	2	1	3	0	0	0	3
香川県	5	1	6	1	0	1	7
愛媛県	3	0	3	1	0	1	4
高知県	0	1	1	0	0	0	1
福岡県	9	2	11	7	0	7	18
佐賀県	1	0	1	0	0	0	1
長崎県	4	0	4	1	0	1	5
熊本県	3	3	6	1	0	1	7
大分県	1	1	2	1	0	1	3
宮崎県	0	0	0	0	0	0	0
鹿児島県	4	2	6	0	0	0	6
沖縄県	0	0	0	0	0	0	0
海外在住者	0	0	0	0	0	0	0
合計	292	90	382	90	7	97	479

(労災等認定件数を除く)

◆制度発足～平成21年度累計 療養者に係る認定疾病別・性別・都道府県別 認定状況
申請書に記載の住所をもとに、都道府県別に集計。

(単位:件)

都道府県	中皮腫			肺がん			総計
	男	女	計	男	女	計	
北海道	32	19	51	15	0	15	66
青森県	5	1	6	2	0	2	8
岩手県	5	2	7	0	0	0	7
宮城県	28	11	39	15	0	15	54
秋田県	1	1	2	0	0	0	2
山形県	9	5	14	2	0	2	16
福島県	11	3	14	0	0	0	14
茨城県	36	5	41	7	0	7	48
栃木県	11	1	12	8	0	8	20
群馬県	13	7	20	8	0	8	28
埼玉県	79	22	101	25	2	27	128
千葉県	47	14	61	20	0	20	81
東京都	115	54	169	29	0	29	198
神奈川県	74	42	116	29	2	31	147
新潟県	21	2	23	6	0	6	29
富山県	12	7	19	1	0	1	20
石川県	8	1	9	1	0	1	10
福井県	7	1	8	5	0	5	13
山梨県	6	2	8	1	0	1	9
長野県	12	3	15	3	0	3	18
岐阜県	12	6	18	3	0	3	21
静岡県	32	11	43	10	1	11	54
愛知県	65	23	88	11	0	11	99
三重県	8	8	16	1	1	2	18
滋賀県	18	6	24	7	0	7	31
京都府	17	7	24	5	0	5	29
大阪府	129	58	187	46	2	48	235
兵庫県	135	77	212	34	5	39	251
奈良県	23	9	32	9	3	12	44
和歌山県	5	2	7	5	1	6	13
鳥取県	5	1	6	0	0	0	6
島根県	4	0	4	1	1	2	6
岡山県	27	5	32	9	1	10	42
広島県	27	11	38	17	0	17	55
山口県	21	4	25	8	1	9	34
徳島県	5	2	7	0	0	0	7
香川県	7	6	13	6	0	6	19
愛媛県	12	3	15	2	0	2	17
高知県	3	4	7	0	0	0	7
福岡県	44	18	62	19	0	19	81
佐賀県	9	3	12	0	0	0	12
長崎県	11	3	14	7	0	7	21
熊本県	12	9	21	8	1	9	30
大分県	8	2	10	1	0	1	11
宮崎県	4	0	4	1	0	1	5
鹿児島県	15	8	23	0	0	0	23
沖縄県	2	2	4	1	0	1	5
海外在住者	0	0	0	0	0	0	0
合計	1,192	491	1,683	388	21	409	2,092

6-4) 施行前死亡者に係る認定疾病別・性別・都道府県別 認定状況

◆平成21年度 施行前死亡者に係る認定疾病別・性別・都道府県別 認定状況(労災等認定件数を含む)

請求書に記載の住所をもとに、都道府県別に集計。

(単位:件)

都道府県	中皮腫			肺がん			合計
	男	女	計	男	女	計	
北海道	19	10	29	0	0	0	29
青森県	5	1	6	2	0	2	8
岩手県	9	3	12	0	0	0	12
宮城県	15	4	19	0	0	0	19
秋田県	6	2	8	0	0	0	8
山形県	2	1	3	0	0	0	3
福島県	7	3	10	0	0	0	10
茨城県	3	0	3	1	0	1	4
栃木県	5	2	7	0	0	0	7
群馬県	4	4	8	0	0	0	8
埼玉県	23	17	40	0	0	0	40
千葉県	14	6	20	1	0	1	21
東京都	21	6	27	0	0	0	27
神奈川県	34	10	44	1	0	1	45
新潟県	3	2	5	0	0	0	5
富山県	4	1	5	0	0	0	5
石川県	10	2	12	0	0	0	12
福井県	3	3	6	0	0	0	6
山梨県	3	1	4	0	0	0	4
長野県	7	4	11	0	0	0	11
岐阜県	17	7	24	0	0	0	24
静岡県	15	8	23	0	0	0	23
愛知県	24	2	26	2	0	2	28
三重県	2	2	4	0	0	0	4
滋賀県	6	4	10	0	0	0	10
京都府	12	8	20	0	0	0	20
大阪府	12	5	17	0	0	0	17
兵庫県	17	10	27	1	1	2	29
奈良県	0	1	1	0	0	0	1
和歌山県	5	0	5	0	0	0	5
鳥取県	2	5	7	0	0	0	7
島根県	1	4	5	0	0	0	5
岡山県	19	5	24	0	0	0	24
広島県	19	4	23	0	0	0	23
山口県	2	2	4	0	0	0	4
徳島県	3	1	4	0	0	0	4
香川県	4	1	5	0	0	0	5
愛媛県	5	1	6	0	0	0	6
高知県	1	2	3	0	0	0	3
福岡県	19	14	33	0	0	0	33
佐賀県	4	1	5	0	0	0	5
長崎県	6	3	9	0	0	0	9
熊本県	12	2	14	0	0	0	14
大分県	2	2	4	0	0	0	4
宮崎県	7	4	11	0	0	0	11
鹿児島県	5	7	12	0	0	0	12
沖縄県	9	5	14	0	0	0	14
海外在住者	0	0	0	0	0	0	0
計	427	192	619	8	1	9	628

(労災等認定件数を含む)

◆制度発足～平成21年度累計 施行前死亡者に係る認定疾病別・性別・都道府県別 認定状況

請求書に記載の住所をもとに、県別に集計。

(単位:件)

都道府県	中皮腫			肺がん			合計
	男	女	計	男	女	計	
北海道	81	30	111	3	0	3	114
青森県	15	4	19	1	0	1	20
岩手県	19	4	23	1	0	1	24
宮城県	34	13	47	1	0	1	48
秋田県	27	7	34	0	0	0	34
山形県	15	1	16	2	0	2	18
福島県	20	13	33	2	0	2	35
茨城県	34	16	50	1	0	1	51
栃木県	28	6	34	2	0	2	36
群馬県	45	7	52	1	0	1	53
埼玉県	115	43	158	15	0	15	173
千葉県	69	32	101	6	0	6	107
東京都	182	64	246	5	0	5	251
神奈川県	139	57	196	14	0	14	210
新潟県	40	10	50	2	0	2	52
富山県	31	9	40	5	0	5	45
石川県	21	7	28	0	0	0	28
福井県	10	3	13	0	0	0	13
山梨県	12	3	15	1	0	1	16
長野県	16	10	26	0	0	0	26
岐阜県	37	14	51	0	0	0	51
静岡県	58	22	80	2	0	2	82
愛知県	85	23	108	4	0	4	112
三重県	17	7	24	0	0	0	24
滋賀県	23	11	34	1	0	1	35
京都府	43	19	62	1	0	1	63
大阪府	197	73	270	24	0	24	294
兵庫県	191	100	291	11	1	12	303
奈良県	31	14	45	2	0	2	47
和歌山県	26	3	29	0	0	0	29
鳥取県	8	7	15	2	0	2	17
島根県	4	6	10	1	0	1	11
岡山県	51	20	71	1	0	1	72
広島県	62	20	82	5	0	5	87
山口県	22	10	32	3	0	3	35
徳島県	9	6	15	0	0	0	15
香川県	17	8	25	0	0	0	25
愛媛県	25	3	28	2	0	2	30
高知県	20	5	25	0	0	0	25
福岡県	76	28	104	3	1	4	108
佐賀県	17	8	25	0	0	0	25
長崎県	24	12	36	0	1	1	37
熊本県	23	4	27	0	0	0	27
大分県	14	6	20	1	0	1	21
宮崎県	20	10	30	1	0	1	31
鹿児島県	23	9	32	0	0	0	32
沖縄県	20	10	30	1	0	1	31
海外在住者	1	0	1	0	0	0	1
計	2,097	797	2,894	127	3	130	3,024

◆平成21年度 施行前死亡者に係る認定疾病別・性別・都道府県別 認定状況(労災等認定件数を除く)

請求書に記載の住所をもとに、都道府県別に集計。

(単位:件)

都道府県	中皮腫			肺がん			合計
	男	女	計	男	女	計	
北海道	19	10	29	0	0	0	29
青森県	5	1	6	1	0	1	7
岩手県	9	3	12	0	0	0	12
宮城県	15	3	18	0	0	0	18
秋田県	6	2	8	0	0	0	8
山形県	2	1	3	0	0	0	3
福島県	7	3	10	0	0	0	10
茨城県	3	0	3	1	0	1	4
栃木県	4	2	6	0	0	0	6
群馬県	4	4	8	0	0	0	8
埼玉県	22	17	39	0	0	0	39
千葉県	14	6	20	1	0	1	21
東京都	21	6	27	0	0	0	27
神奈川県	31	10	41	2	0	2	43
新潟県	3	2	5	0	0	0	5
富山県	4	1	5	0	0	0	5
石川県	10	2	12	0	0	0	12
福井県	3	3	6	0	0	0	6
山梨県	2	1	3	0	0	0	3
長野県	7	4	11	0	0	0	11
岐阜県	16	7	23	0	0	0	23
静岡県	14	8	22	0	0	0	22
愛知県	22	2	24	2	0	2	26
三重県	2	2	4	0	0	0	4
滋賀県	6	4	10	0	0	0	10
京都府	12	8	20	0	0	0	20
大阪府	12	5	17	0	0	0	17
兵庫県	17	10	27	1	1	2	29
奈良県	0	1	1	0	0	0	1
和歌山県	4	0	4	0	0	0	4
鳥取県	2	5	7	0	0	0	7
島根県	1	4	5	0	0	0	5
岡山県	17	5	22	0	0	0	22
広島県	18	4	22	0	0	0	22
山口県	2	2	4	0	0	0	4
徳島県	3	1	4	0	0	0	4
香川県	3	1	4	0	0	0	4
愛媛県	4	1	5	0	0	0	5
高知県	1	2	3	0	0	0	3
福岡県	15	14	29	0	0	0	29
佐賀県	4	1	5	0	0	0	5
長崎県	6	3	9	0	0	0	9
熊本県	12	2	14	0	0	0	14
大分県	2	2	4	0	0	0	4
宮崎県	7	4	11	0	0	0	11
鹿児島県	5	7	12	0	0	0	12
沖縄県	8	5	13	0	0	0	13
海外在住者	0	0	0	0	0	0	0
計	406	191	597	8	1	9	606

(労災等認定件数を除く)

◆制度発足～平成21年度累計 施行前死亡者に係る認定疾病別・性別・都道府県別 認定状況

請求書に記載の住所をもとに、県別に集計。

(単位:件)

都道府県	中皮腫			肺がん			合計
	男	女	計	男	女	計	
北海道	74	30	104	3	0	3	107
青森県	13	4	17	1	0	1	18
岩手県	18	4	22	0	0	0	22
宮城県	34	12	46	1	0	1	47
秋田県	26	7	33	0	0	0	33
山形県	14	1	15	1	0	1	16
福島県	19	13	32	2	0	2	34
茨城県	33	16	49	1	0	1	50
栃木県	25	6	31	2	0	2	33
群馬県	44	7	51	1	0	1	52
埼玉県	107	43	150	11	0	11	161
千葉県	64	32	96	6	0	6	102
東京都	168	64	232	5	0	5	237
神奈川県	127	57	184	13	0	13	197
新潟県	38	10	48	2	0	2	50
富山県	27	8	35	3	0	3	38
石川県	20	7	27	0	0	0	27
福井県	10	3	13	0	0	0	13
山梨県	11	3	14	1	0	1	15
長野県	15	10	25	0	0	0	25
岐阜県	34	14	48	0	0	0	48
静岡県	56	22	78	2	0	2	80
愛知県	80	23	103	4	0	4	107
三重県	14	6	20	0	0	0	20
滋賀県	23	11	34	1	0	1	35
京都府	42	19	61	1	0	1	62
大阪府	178	71	249	19	0	19	268
兵庫県	172	97	269	7	1	8	277
奈良県	28	14	42	2	0	2	44
和歌山県	24	3	27	0	0	0	27
鳥取県	7	7	14	1	0	1	15
島根県	4	6	10	1	0	1	11
岡山県	49	20	69	1	0	1	70
広島県	53	20	73	4	0	4	77
山口県	19	9	28	3	0	3	31
徳島県	9	6	15	0	0	0	15
香川県	13	7	20	0	0	0	20
愛媛県	23	3	26	2	0	2	28
高知県	18	5	23	0	0	0	23
福岡県	67	28	95	2	1	3	98
佐賀県	16	8	24	0	1	1	25
長崎県	24	11	35	0	0	0	35
熊本県	23	4	27	0	0	0	27
大分県	14	5	19	1	0	1	20
宮崎県	19	10	29	1	0	1	30
鹿児島県	22	9	31	0	0	0	31
沖縄県	18	10	28	1	0	1	29
海外在住者	1	0	1	0	0	0	1
計	1,937	785	2,722	106	3	109	2,831

6-5) 未申請死亡者に係る認定疾病別・性別・都道府県別 認定状況

(労災等認定件数を含む)

◆平成21年度 未申請死亡者に係る認定疾病別・性別・都道府県別 認定状況
請求書に記載の住所をもとに、都道府県別に集計。

(単位:件)

都道府県	中皮腫			肺がん			合計
	男	女	計	男	女	計	
北海道	4	1	5	1	0	1	6
青森県	0	0	0	0	0	0	0
岩手県	0	0	0	1	0	1	1
宮城県	1	0	1	0	0	0	1
秋田県	0	0	0	0	0	0	0
山形県	1	1	2	1	0	1	3
福島県	1	1	2	1	0	1	3
茨城県	1	1	2	1	0	1	3
栃木県	2	1	3	0	0	0	3
群馬県	3	0	3	3	0	3	6
埼玉県	2	1	3	1	0	1	4
千葉県	5	0	5	1	0	1	6
東京都	8	0	8	5	0	5	13
神奈川県	7	4	11	0	0	0	11
新潟県	2	0	2	0	0	0	2
富山県	2	0	2	0	0	0	2
石川県	0	0	0	0	0	0	0
福井県	0	0	0	0	0	0	0
山梨県	0	0	0	0	0	0	0
長野県	1	1	2	0	0	0	2
岐阜県	3	0	3	0	0	0	3
静岡県	4	1	5	0	0	0	5
愛知県	4	2	6	0	0	0	6
三重県	1	1	2	0	0	0	2
滋賀県	1	0	1	0	0	0	1
京都府	1	0	1	0	0	0	1
大阪府	7	4	11	4	0	4	15
兵庫県	2	0	2	1	1	2	4
奈良県	1	0	1	0	0	0	1
和歌山県	2	1	3	0	0	0	3
鳥取県	0	0	0	0	0	0	0
島根県	1	0	1	0	0	0	1
岡山県	3	0	3	0	0	0	3
広島県	2	1	3	1	0	1	4
山口県	1	0	1	0	0	0	1
徳島県	0	0	0	0	0	0	0
香川県	2	0	2	1	0	1	3
愛媛県	0	1	1	0	0	0	1
高知県	0	0	0	0	0	0	0
福岡県	5	1	6	1	0	1	7
佐賀県	2	0	2	0	0	0	2
長崎県	0	0	0	0	0	0	0
熊本県	2	0	2	2	0	2	4
大分県	0	0	0	1	0	1	1
宮崎県	3	0	3	0	0	0	3
鹿児島県	0	1	1	0	0	0	1
沖縄県	0	0	0	0	0	0	0
海外在住者	0	0	0	0	0	0	0
計	87	24	111	26	1	27	138

(労災等認定件数を含む)

◆制度発足～平成21年度累計 未申請死亡者に係る認定疾病別・性別・都道府県別 認定状請求書に記載の住所をもとに、県別に集計。

(単位:件)

都道府県	中皮腫			肺がん			合計
	男	女	計	男	女	計	
北海道	5	1	6	1	0	1	7
青森県	0	0	0	0	0	0	0
岩手県	0	0	0	1	0	1	1
宮城県	1	0	1	0	0	0	1
秋田県	0	0	0	0	0	0	0
山形県	1	1	2	1	0	1	3
福島県	1	1	2	1	0	1	3
茨城県	1	1	2	1	0	1	3
栃木県	2	1	3	0	0	0	3
群馬県	3	0	3	3	0	3	6
埼玉県	2	1	3	1	0	1	4
千葉県	5	0	5	1	0	1	6
東京都	9	0	9	5	0	5	14
神奈川県	7	4	11	0	0	0	11
新潟県	2	0	2	0	0	0	2
富山県	2	0	2	1	0	1	3
石川県	0	0	0	0	0	0	0
福井県	0	0	0	0	0	0	0
山梨県	0	0	0	0	0	0	0
長野県	1	1	2	0	0	0	2
岐阜県	3	0	3	0	0	0	3
静岡県	6	1	7	0	0	0	7
愛知県	5	2	7	1	0	1	8
三重県	1	1	2	0	0	0	2
滋賀県	1	0	1	0	0	0	1
京都府	1	0	1	0	0	0	1
大阪府	7	4	11	4	0	4	15
兵庫県	2	0	2	1	1	2	4
奈良県	1	0	1	0	0	0	1
和歌山県	2	1	3	0	0	0	3
鳥取県	0	0	0	0	0	0	0
島根県	1	0	1	0	0	0	1
岡山県	3	0	3	0	0	0	3
広島県	2	1	3	1	0	1	4
山口県	1	0	1	0	0	0	1
徳島県	0	0	0	0	0	0	0
香川県	2	0	2	1	0	1	3
愛媛県	0	1	1	0	0	0	1
高知県	0	0	0	0	0	0	0
福岡県	5	1	6	1	0	1	7
佐賀県	2	0	2	0	0	0	2
長崎県	0	0	0	0	0	0	0
熊本県	2	0	2	2	0	2	4
大分県	0	0	0	1	0	1	1
宮崎県	3	0	3	0	0	0	3
鹿児島県	0	1	1	0	0	0	1
沖縄県	0	0	0	0	0	0	0
海外在住者	0	0	0	0	0	0	0
計	92	24	116	28	1	29	145

(労災等認定件数を除く)

◆平成21年度 未申請死亡者に係る認定疾病別・性別・都道府県別 認定状況

請求書に記載の住所をもとに、都道府県別に集計。

(単位:件)

都道府県	中皮腫			肺がん			合計
	男	女	計	男	女	計	
北海道	4	1	5	0	0	0	5
青森県	0	0	0	0	0	0	0
岩手県	0	0	0	1	0	1	1
宮城県	1	0	1	0	0	0	1
秋田県	0	0	0	0	0	0	0
山形県	1	1	2	1	0	1	3
福島県	1	1	2	1	0	1	3
茨城県	1	1	2	1	0	1	3
栃木県	2	1	3	0	0	0	3
群馬県	3	0	3	2	0	2	5
埼玉県	2	1	3	1	0	1	4
千葉県	5	0	5	1	0	1	6
東京都	8	0	8	5	0	5	13
神奈川県	7	4	11	0	0	0	11
新潟県	2	0	2	0	0	0	2
富山県	2	0	2	0	0	0	2
石川県	0	0	0	0	0	0	0
福井県	0	0	0	0	0	0	0
山梨県	0	0	0	0	0	0	0
長野県	1	1	2	0	0	0	2
岐阜県	3	0	3	0	0	0	3
静岡県	4	1	5	0	0	0	5
愛知県	4	2	6	0	0	0	6
三重県	1	1	2	0	0	0	2
滋賀県	1	0	1	0	0	0	1
京都府	0	0	0	0	0	0	0
大阪府	6	4	10	3	0	3	13
兵庫県	2	0	2	1	1	2	4
奈良県	1	0	1	0	0	0	1
和歌山県	2	1	3	0	0	0	3
鳥取県	0	0	0	0	0	0	0
島根県	1	0	1	0	0	0	1
岡山県	3	0	3	0	0	0	3
広島県	2	1	3	1	0	1	4
山口県	1	0	1	0	0	0	1
徳島県	0	0	0	0	0	0	0
香川県	2	0	2	1	0	1	3
愛媛県	0	1	1	0	0	0	1
高知県	0	0	0	0	0	0	0
福岡県	4	1	5	1	0	1	6
佐賀県	2	0	2	0	0	0	2
長崎県	0	0	0	0	0	0	0
熊本県	2	0	2	2	0	2	4
大分県	0	0	0	0	0	0	0
宮崎県	3	0	3	0	0	0	3
鹿児島県	0	1	1	0	0	0	1
沖縄県	0	0	0	0	0	0	0
海外在住者	0	0	0	0	0	0	0
計	84	24	108	22	1	23	131

◆制度発足～平成21年度累計

未申請死亡者に係る認定疾病別・性別・都道府県別 認定状況（労災等認定件数を除く）

請求書に記載の住所をもとに、県別に集計。

（単位：件）

都道府県	中皮腫			肺がん			合計
	男	女	計	男	女	計	
北海道	5	1	6	0	0	0	6
青森県	0	0	0	0	0	0	0
岩手県	0	0	0	1	0	1	1
宮城県	1	0	1	0	0	0	1
秋田県	0	0	0	0	0	0	0
山形県	1	1	2	1	0	1	3
福島県	1	1	2	1	0	1	3
茨城県	1	1	2	1	0	1	3
栃木県	2	1	3	0	0	0	3
群馬県	3	0	3	2	0	2	5
埼玉県	2	1	3	1	0	1	4
千葉県	5	0	5	1	0	1	6
東京都	9	0	9	5	0	5	14
神奈川県	7	4	11	0	0	0	11
新潟県	2	0	2	0	0	0	2
富山県	2	0	2	1	0	1	3
石川県	0	0	0	0	0	0	0
福井県	0	0	0	0	0	0	0
山梨県	0	0	0	0	0	0	0
長野県	1	1	2	0	0	0	2
岐阜県	3	0	3	0	0	0	3
静岡県	6	1	7	0	0	0	7
愛知県	5	2	7	1	0	1	8
三重県	1	1	2	0	0	0	2
滋賀県	1	0	1	0	0	0	1
京都府	0	0	0	0	0	0	0
大阪府	6	4	10	3	0	3	13
兵庫県	2	0	2	1	1	2	4
奈良県	1	0	1	0	0	0	1
和歌山県	2	1	3	0	0	0	3
鳥取県	0	0	0	0	0	0	0
島根県	1	0	1	0	0	0	1
岡山県	3	0	3	0	0	0	3
広島県	2	1	3	1	0	1	4
山口県	1	0	1	0	0	0	1
徳島県	0	0	0	0	0	0	0
香川県	2	0	2	1	0	1	3
愛媛県	0	1	1	0	0	0	1
高知県	0	0	0	0	0	0	0
福岡県	4	1	5	1	0	1	6
佐賀県	2	0	2	0	0	0	2
長崎県	0	0	0	0	0	0	0
熊本県	2	0	2	2	0	2	4
大分県	0	0	0	0	0	0	0
宮崎県	3	0	3	0	0	0	3
鹿児島県	0	1	1	0	0	0	1
沖縄県	0	0	0	0	0	0	0
海外在住者	0	0	0	0	0	0	0
計	89	24	113	24	1	25	138

7 死亡年別 認定者の状況

7-1) 療養者に係る死亡年別・認定疾病別・性別 認定状況

◆制度発足～平成21年 労災等認定件数を含む

(単位:件)

死亡年	中皮腫			肺がん			合計
	男	女	計	男	女	計	
平成18年(2006年)	172	66	238	51	2	53	291
平成19年(2007年)	298	73	371	73	4	77	448
平成20年(2008年)	306	111	417	85	1	86	503
平成21年(2009年)	306	82	388	75	3	78	466
計	1,082	332	1,414	284	10	294	1,708

注1) 死亡年は、機構への届出等により、機構にて確認したもの

注2) 平成18年は3月20日より申請受付。

◆制度発足～平成21年 労災等認定件数を除く

(単位:件)

死亡年	中皮腫			肺がん			合計
	男	女	計	男	女	計	
平成18年(2006年)	138	65	203	41	2	43	246
平成19年(2007年)	197	69	266	53	4	57	323
平成20年(2008年)	247	106	353	65	1	66	419
平成21年(2009年)	261	79	340	69	3	72	412
計	843	319	1,162	228	10	238	1,400

注1) 死亡年は、機構への届出等により、機構にて確認したもの

注2) 平成18年は3月20日より申請受付。

7-2) 施行前死亡者に係る死亡年別・認定疾病別・性別 認定状況

◆制度発足～平成21年累計 労災等認定件数を含む

(単位:件)

死亡年	中皮腫			肺がん			合計
	男	女	計	男	女	計	
昭和48年(1973年)	2	0	2	0	0	0	2
昭和49年(1974年)	0	1	1	1	0	1	2
昭和51年(1976年)	2	0	2	0	0	0	2
昭和53年(1978年)	2	1	3	0	0	0	3
昭和54年(1979年)	3	0	3	0	0	0	3
昭和55年(1980年)	2	1	3	0	0	0	3
昭和56年(1981年)	2	1	3	0	0	0	3
昭和57年(1982年)	5	3	8	0	0	0	8
昭和58年(1983年)	5	0	5	0	0	0	5
昭和59年(1984年)	3	1	4	0	0	0	4
昭和60年(1985年)	5	1	6	0	0	0	6
昭和61年(1986年)	6	4	10	1	0	1	11
昭和62年(1987年)	13	3	16	2	0	2	18
昭和63年(1988年)	16	10	26	0	0	0	26
平成元年(1989年)	15	9	24	2	1	3	27
平成2年(1990年)	18	4	22	1	0	1	23
平成3年(1991年)	14	11	25	6	0	6	31
平成4年(1992年)	20	9	29	2	0	2	31
平成5年(1993年)	27	11	38	1	0	1	39
平成6年(1994年)	36	7	43	0	0	0	43
平成7年(1995年)	45	19	64	2	0	2	66
平成8年(1996年)	64	21	85	4	0	4	89
平成9年(1997年)	87	27	114	8	0	8	122
平成10年(1998年)	63	23	86	2	0	2	88
平成11年(1999年)	101	34	135	12	0	12	147
平成12年(2000年)	103	39	142	4	0	4	146
平成13年(2001年)	145	44	189	8	0	8	197
平成14年(2002年)	218	80	298	10	0	10	308
平成15年(2003年)	253	110	363	16	0	16	379
平成16年(2004年)	376	141	517	16	1	17	534
平成17年(2005年)	365	149	514	26	1	27	541
平成18年(2006年)	81	33	114	3	0	3	117
計	2,097	797	2,894	127	3	130	3,024

注)平成18年は、1月1日～3月26日(救済法施行日の前日)の間の死亡者。

◆制度発足～平成21年累計 労災等認定件数を除く

(単位:件)

死亡年	中皮腫			肺がん			合計
	男	女	計	男	女	計	
昭和48年(1973年)	2	0	2	0	0	0	2
昭和49年(1974年)	0	1	1	1	0	1	2
昭和51年(1976年)	2	0	2	0	0	0	2
昭和53年(1978年)	2	1	3	0	0	0	3
昭和54年(1979年)	1	0	1	0	0	0	1
昭和55年(1980年)	1	1	2	0	0	0	2
昭和56年(1981年)	1	1	2	0	0	0	2
昭和57年(1982年)	5	3	8	0	0	0	8
昭和58年(1983年)	5	0	5	0	0	0	5
昭和59年(1984年)	3	1	4	0	0	0	4
昭和60年(1985年)	4	1	5	0	0	0	5
昭和61年(1986年)	5	4	9	1	0	1	10
昭和62年(1987年)	12	3	15	1	0	1	16
昭和63年(1988年)	13	10	23	0	0	0	23
平成元年(1989年)	14	9	23	1	1	2	25
平成2年(1990年)	16	4	20	0	0	0	20
平成3年(1991年)	14	10	24	5	0	5	29
平成4年(1992年)	18	9	27	2	0	2	29
平成5年(1993年)	25	11	36	1	0	1	37
平成6年(1994年)	33	7	40	0	0	0	40
平成7年(1995年)	41	18	59	2	0	2	61
平成8年(1996年)	57	21	78	4	0	4	82
平成9年(1997年)	77	25	102	7	0	7	109
平成10年(1998年)	59	23	82	2	0	2	84
平成11年(1999年)	93	33	126	10	0	10	136
平成12年(2000年)	96	39	135	4	0	4	139
平成13年(2001年)	132	44	176	5	0	5	181
平成14年(2002年)	202	79	281	7	0	7	288
平成15年(2003年)	231	109	340	15	0	15	355
平成16年(2004年)	354	139	493	12	1	13	506
平成17年(2005年)	341	146	487	23	1	24	511
平成18年(2006年)	78	33	111	3	0	3	114
計	1,937	785	2,722	106	3	109	2,831

注)平成18年は、1月1日～3月26日(救済法施行日の前日)の間の死亡者。

7-3) 未申請死亡者に係る死亡年別・認定疾病別・性別 認定状況

◆労災等認定件数を含む

(単位:件)

死亡年	中皮腫			肺がん			合計
	男	女	計	男	女	計	
平成18年(2006年)	15	6	21	5	1	6	27
平成19年(2007年)	24	4	28	7	0	7	35
平成20年(2008年)	31	9	40	9	0	9	49
平成21年(2009年)	22	5	27	7	0	7	34
計	92	24	116	28	1	29	145

注)平成18年は、3月27日(救済法施行日)以降の死亡者数。

◆労災等認定件数を除く

(単位:件)

死亡年	中皮腫			肺がん			合計
	男	女	計	男	女	計	
平成18年(2006年)	14	6	20	4	1	5	25
平成19年(2007年)	24	4	28	7	0	7	35
平成20年(2008年)	30	9	39	7	0	7	46
平成21年(2009年)	21	5	26	6	0	6	32
計	89	24	113	24	1	25	138

7-4) 制度発足～平成21年累計

救済制度認定者に係る死亡年別・指定疾病別・性別状況

* (療養者、施行前死亡者、未申請死亡者の計)

◆労災等認定件数を含む

(単位:件)

死亡年	中皮腫			肺がん			合計
	男	女	計	男	女	計	
昭和48年(1973年)	2	0	2	0	0	0	2
昭和49年(1974年)	0	1	1	1	0	1	2
昭和51年(1976年)	2	0	2	0	0	0	2
昭和53年(1978年)	2	1	3	0	0	0	3
昭和54年(1979年)	3	0	3	0	0	0	3
昭和55年(1980年)	2	1	3	0	0	0	3
昭和56年(1981年)	2	1	3	0	0	0	3
昭和57年(1982年)	5	3	8	0	0	0	8
昭和58年(1983年)	5	0	5	0	0	0	5
昭和59年(1984年)	3	1	4	0	0	0	4
昭和60年(1985年)	5	1	6	0	0	0	6
昭和61年(1986年)	6	4	10	1	0	1	11
昭和62年(1987年)	13	3	16	2	0	2	18
昭和63年(1988年)	16	10	26	0	0	0	26
平成元年(1989年)	15	9	24	2	1	3	27
平成2年(1990年)	18	4	22	1	0	1	23
平成3年(1991年)	14	11	25	6	0	6	31
平成4年(1992年)	20	9	29	2	0	2	31
平成5年(1993年)	27	11	38	1	0	1	39
平成6年(1994年)	36	7	43	0	0	0	43
平成7年(1995年)	45	19	64	2	0	2	66
平成8年(1996年)	64	21	85	4	0	4	89
平成9年(1997年)	87	27	114	8	0	8	122
平成10年(1998年)	63	23	86	2	0	2	88
平成11年(1999年)	101	34	135	12	0	12	147
平成12年(2000年)	103	39	142	4	0	4	146
平成13年(2001年)	145	44	189	8	0	8	197
平成14年(2002年)	218	80	298	10	0	10	308
平成15年(2003年)	253	110	363	16	0	16	379
平成16年(2004年)	376	141	517	16	1	17	534
平成17年(2005年)	365	149	514	26	1	27	541
平成18年(2006年)	268	105	373	85	3	88	461
平成19年(2007年)	322	77	399	80	4	84	483
平成20年(2008年)	337	120	457	94	1	95	552
平成21年(2009年)	328	87	415	82	3	85	500
計	3,271	1,153	4,424	465	14	479	4,903

◆労災等認定件数を除く

(単位:件)

死亡年	中皮腫			肺がん			合計
	男	女	計	男	女	計	
昭和48年(1973年)	2	0	2	0	0	0	2
昭和49年(1974年)	0	1	1	1	0	1	2
昭和51年(1976年)	2	0	2	0	0	0	2
昭和53年(1978年)	2	1	3	0	0	0	3
昭和54年(1979年)	1	0	1	0	0	0	1
昭和55年(1980年)	1	1	2	0	0	0	2
昭和56年(1981年)	1	1	2	0	0	0	2
昭和57年(1982年)	5	3	8	0	0	0	8
昭和58年(1983年)	5	0	5	0	0	0	5
昭和59年(1984年)	3	1	4	0	0	0	4
昭和60年(1985年)	4	1	5	0	0	0	5
昭和61年(1986年)	5	4	9	1	0	1	10
昭和62年(1987年)	12	3	15	1	0	1	16
昭和63年(1988年)	13	10	23	0	0	0	23
平成元年(1989年)	14	9	23	1	1	2	25
平成2年(1990年)	16	4	20	0	0	0	20
平成3年(1991年)	14	10	24	5	0	5	29
平成4年(1992年)	18	9	27	2	0	2	29
平成5年(1993年)	25	11	36	1	0	1	37
平成6年(1994年)	33	7	40	0	0	0	40
平成7年(1995年)	41	18	59	2	0	2	61
平成8年(1996年)	57	21	78	4	0	4	82
平成9年(1997年)	77	25	102	7	0	7	109
平成10年(1998年)	59	23	82	2	0	2	84
平成11年(1999年)	93	33	126	10	0	10	136
平成12年(2000年)	96	39	135	4	0	4	139
平成13年(2001年)	132	44	176	5	0	5	181
平成14年(2002年)	202	79	281	7	0	7	288
平成15年(2003年)	231	109	340	15	0	15	355
平成16年(2004年)	354	139	493	12	1	13	506
平成17年(2005年)	341	146	487	23	1	24	511
平成18年(2006年)	230	104	334	48	3	51	385
平成19年(2007年)	221	73	294	60	4	64	358
平成20年(2008年)	277	115	392	72	1	73	465
平成21年(2009年)	282	84	366	75	3	78	444
計	2,869	1,128	3,997	358	14	372	3,102

8 認定等の処理期間の状況

8-1) 療養者の申請についての処理期間の状況

療養中の方については、申請から認定等決定までの平均処理日数は178日である。うち、1回の医学的判定で認定されたものは平均105日、複数回の医学的判定を要した案件は平均252日である。

(平成21年度)

		申請から認定等決定までの平均処理日数		申請から医学的判定申出までの平均日数	中皮腫		肺がん	
					平均処理日数	件数	平均処理日数	件数
1回の医学的判定	認定	178 (177)	*1 105 (107)	55 (57)	103	291	115	60
	不認定		—		0	—	0	
複数回の医学的判定	認定	178 (177)	*2 252 (241)	65 (61)	220	162	253	51
	不認定		280		51	308	69	

*1 処理日数の最短は53日、最長は610日。また、中央値は95日である。

*2 処理日数の最短は92日、最長は779日。また、中央値は209日である。

注) 1. 医学的判定とは、中央環境審議会石綿健康被害判定小委員会分科会を経て中央環境審議会石綿健康被害判定小委員会で審議したものである。

2. 取下げについては、処理日数の計算には含めていない。

3. 条件付不認定を受けた者から新たな資料の提出があり、審査の再開により認定等を行ったものは、平均処理日数の計算には含めていない。

4. () 書きは前年度の日数

◆療養者についての申請処理期間の推移 (平成18~20年度)

	平成18年度			平成19年度			平成20年度		
	申請から認定等決定までの平均処理日数	申請から医学的判定申出までの平均日数	申請から医学的判定申出までの平均日数	申請から認定等決定までの平均処理日数	申請から医学的判定申出までの平均日数	申請から医学的判定申出までの平均日数	申請から認定等決定までの平均処理日数	申請から医学的判定申出までの平均日数	申請から医学的判定申出までの平均日数
1回の医学的判定	173	123	84	181	105	57	177	107	57
複数回の医学的判定		246	86		260	80		241	61

8-2) 施行前死亡者の請求についての処理期間の状況

施行前死亡者の遺族については、請求から認定等決定までの平均処理日数は、医学的判定を要する案件は 416 日、医学的判定を要さない案件は 117 日である。医学的判定を要する案件のうち、1 回の医学的判定で認定されたものについては平均 106 日、複数回の医学的判定を要したものについては平均 441 日である。

(平成 21 年度)

			請求から認定等決定までの平均処理日数		請求から医学的判定申出までの平均日数	中皮腫		肺がん	
						平均処理日数	件数	平均処理日数	件数
医学的判定を要する案件	1 回	認定	416 (329)	* 1 106 (165)	62 (105)	—	0	111	3
		不認定		—		0	90	1	
	複数回	認定	* 2 441 (382)	114 (120)	348	1	486	5	
		不認定	412		5	441	39		
医学的判定を要しない案件		認定	* 3 117 (81)	—	115	618	—	0	
		不認定	334		2	480	2		

* 1 処理日数の最短は 83 日、最長は 126 日。また、中央値は 107 日である。

* 2 処理日数の最短は 117 日、最長は 1,183 日。また、中央値は 436 日である。

* 3 処理日数の最短は 29 日、最長は 587 日。また、中央値は 107 日である。

注) 1. 医学的判定とは、中央環境審議会石綿健康被害判定小委員会分科会を経て中央環境審議会石綿健康被害判定小委員会で審議したものである。

2. 取下げについては、処理日数の計算には含めていない。

3. () 書きは前年度の日数

◆ 施行前死亡者についての請求処理期間の推移 (平成 18~20 年度)

			平成 18 年度		平成 19 年度		平成 20 年度			
			請求から認定等決定までの平均処理日数	請求から医学的判定申出までの平均日数	請求から認定等決定までの平均処理日数	請求から医学的判定申出までの平均日数	請求から認定等決定までの平均処理日数	請求から医学的判定申出までの平均日数		
医学的判定を要する案件	1 回	257	231	187	408	326	277	329	165	105
	複数回		325	191		426	207		382	120
医学的判定を要しない案件			146	—	134	—	81	—	—	

8-3) 未申請死亡者の遺族に係る請求についての処理日数の状況

(平成 20、21 年度累計)

法改正(20年12月)から21年度末までに認定等を行った案件の処理日数を掲載する。未申請死亡者の遺族については、請求から認定等決定までの平均処理日数は186日であり、うち1回の医学的判定で認定されたものは平均124日、複数回の医学的判定を要したものは平均239日である。

(平成 21 年度)

		請求から認定等決定までの平均処理日数		請求から医学的判定申出までの平均日数	中皮腫		肺がん	
					平均処理日数	件数	平均処理日数	件数
1回の医学的判定	認定	186	*1 124	72	123	71	129	20
	不認定				—	0	—	0
複数回の医学的判定	認定		*2 239	72	235	39	249	7
	不認定				251	35	227	25

*1 処理日数の最短は68日、最長は277日。また、中央値は116日である。

*2 処理日数の最短は106日、最長は472日。また、中央値は221日である。

9 救済給付

9-1) 医療費等給付の説明

- 医療費の償還払い

「石綿健康被害医療手帳」の交付前であったなどの理由で、被認定者が自己負担した医療費について、後から機構に請求することによって支払われること。

主として、療養開始日(その日が認定申請日の3年より前の日であった場合は、認定申請日の3年前の日)から認定までの間の医療費の支払い。

- 医療費の現物給付

被認定者が、保険医療機関等で「石綿健康被害医療手帳」を提示することにより、支払が免除される。免除された医療費の自己負担分は、保険医療機関等から審査支払機関(社会保険診療報酬支払基金、国民健康保険団体連合会等)を通じて機構に請求され、支払が行われる。被認定者に対しては、医療そのもの(現物)の形で医療費が支給されるため、このように呼んでいる。

- 療養手当

医療費以外の入通院に伴う諸経費、日常生活における近親者等による介護に要する費用などを勘案したもので、月を単位として定額(103,870円)支給されるもの。毎年、2月、4月、6月、8月、10月、12月の6期に、それぞれの支給月の前月及び前々月の分が支給される。

- 救済給付調整金

被認定者が指定疾病に起因して死亡した場合で、既に支給された医療費及び療養手当の額の合計が特別遺族弔慰金の額(2,800,000円)に満たないときに、その差額について、被認定者の死亡の当時被認定者と生計を同じくしていたご遺族からの請求に基づき支給される給付のこと。(平成20年12月1日施行の改正法により、すべての被認定者が救済給付調整金の支給対象となった。)

- 特別遺族弔慰金・特別葬祭料

指定疾病に起因して死亡した方のご遺族で、その死亡した方の死亡当時に生計を同じくしていた方の請求に基づき支給される給付(特別遺族弔慰金2,800,000円+葬祭料199,000円)のこと。

- 葬祭料

被認定者が、指定疾病に起因して死亡した場合に、葬祭を行う方の請求に基づき支給される給付(199,000円)のこと。

9-2) 救済給付の支給状況

<医療費、療養手当、葬祭料、救済給付調整金、特別遺族弔慰金等の支給実績>

1) 平成21年度救済給付支給状況

平成22年3月31日現在

救済給付の種類	件数	金額(万円)
医療費	9,967	50,206
療養手当	4,642	185,269
葬祭料	405	8,059
救済給付調整金	335	47,082
特別遺族弔慰金・特別葬祭料	848	254,315
計	16,197	544,931

注1) 支給件数ベース

注2) 金額は万円未満切捨て
以下同じ

2) 平成20年度救済給付支給状況

平成21年3月31日現在

救済給付の種類	件数	金額(万円)
医療費	9,624	31,661
療養手当	3,867	103,439
葬祭料	391	7,780
救済給付調整金	127	26,904
特別遺族弔慰金・特別葬祭料	410	122,959
計	14,419	292,743

3) 制度発足～平成21年度累計

平成22年3月31日現在

救済給付の種類	件数	金額(万円)
医療費	28,263	109,982
療養手当	12,414	390,605
葬祭料	1,376	27,381
救済給付調整金	967	196,098
特別遺族弔慰金・特別葬祭料	3,121	935,987
計	46,141	1,660,053

9-3) 平成21年度 医療費(償還払い)月別支給状況

(単位:万円)

(単位:件)

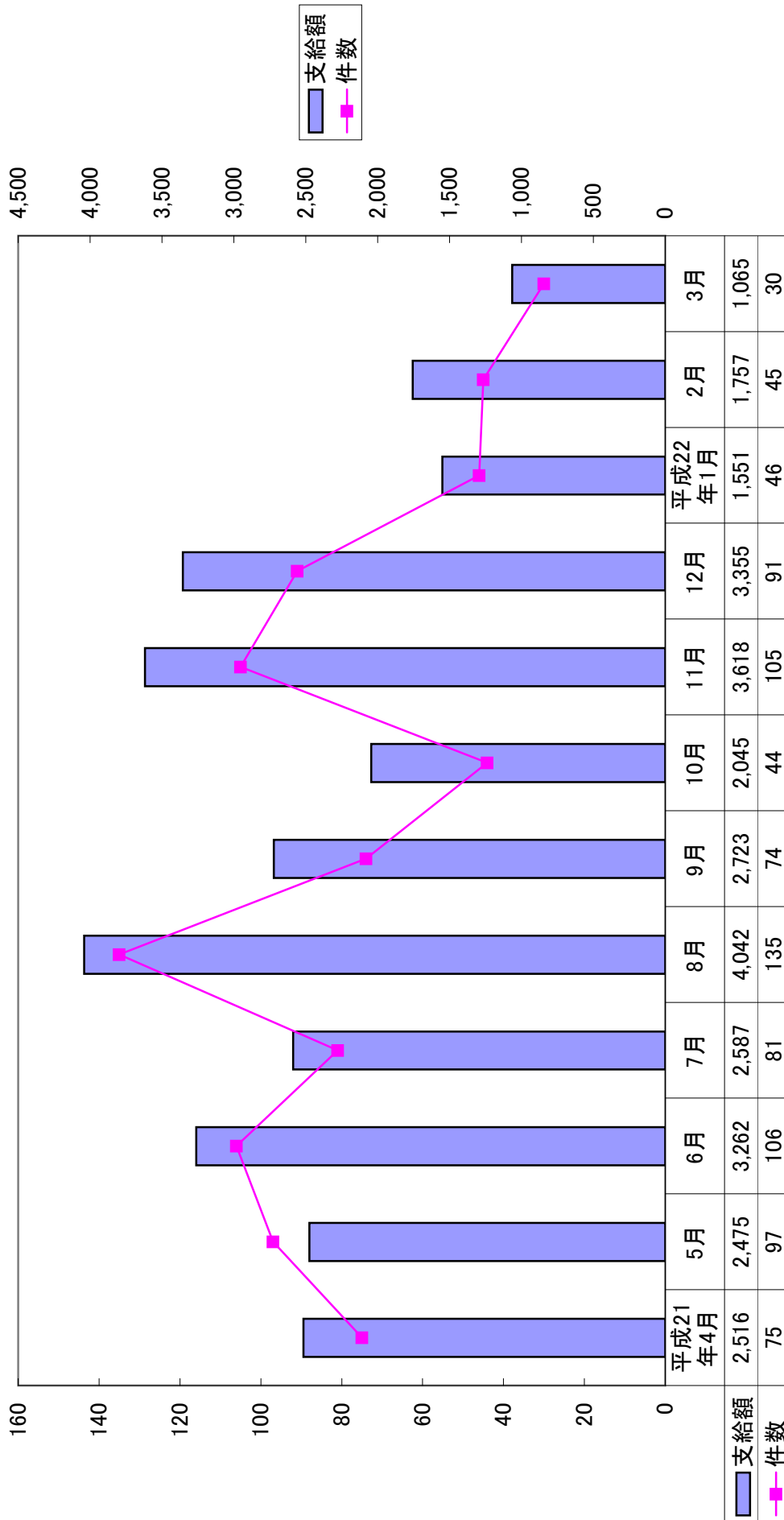

9-4) 平成21年度 医療費(現物給付)月別支給状況 (単位:万円)



9-5) 平成21年度 医療費(償還払い+現物給付)月別支給状況

(単位:万円)

(単位:件)

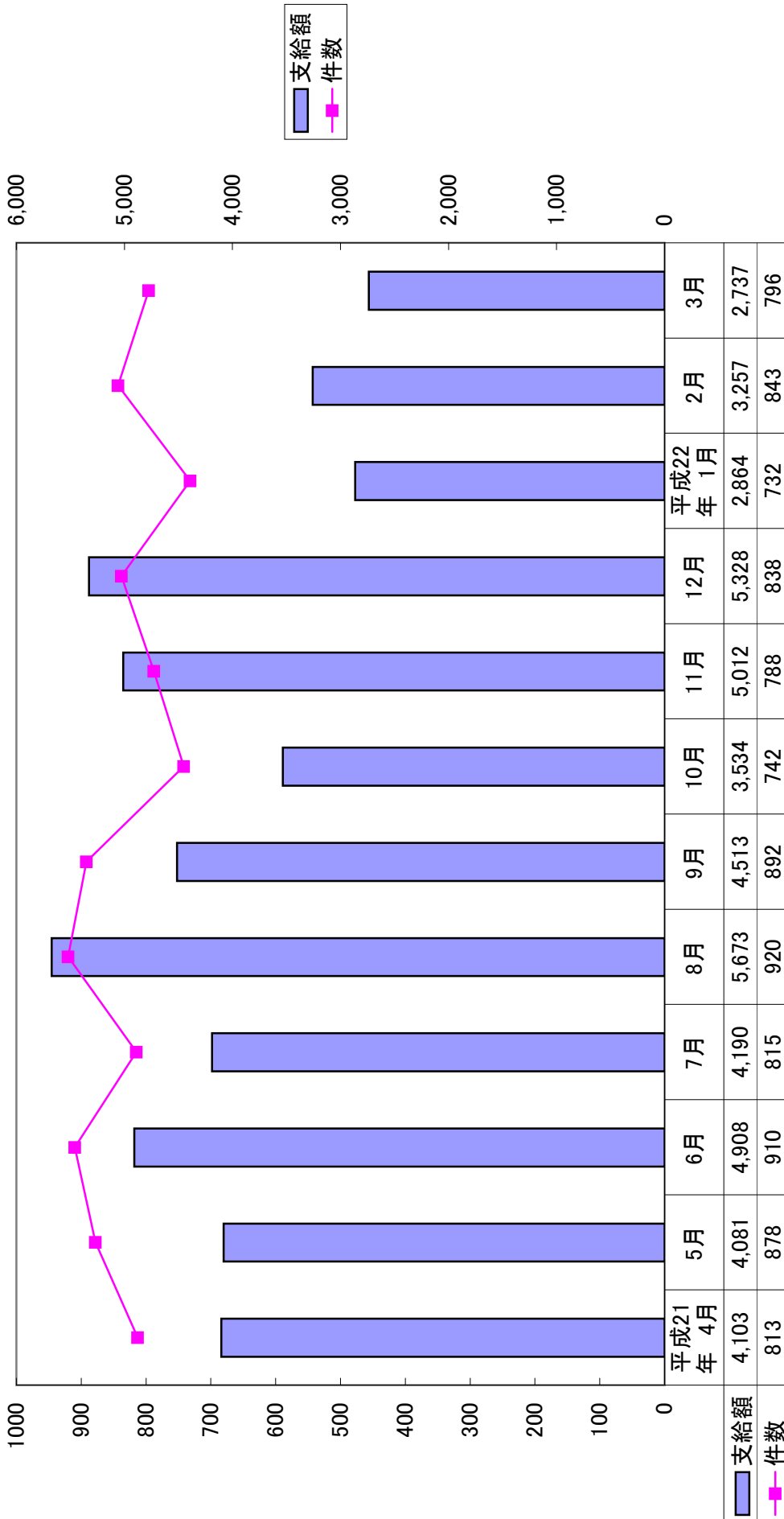

9-6) 平成21年度 療養手当 月別支給状況
(原則、偶数月に支給)

(単位:万円)

(単位:件)

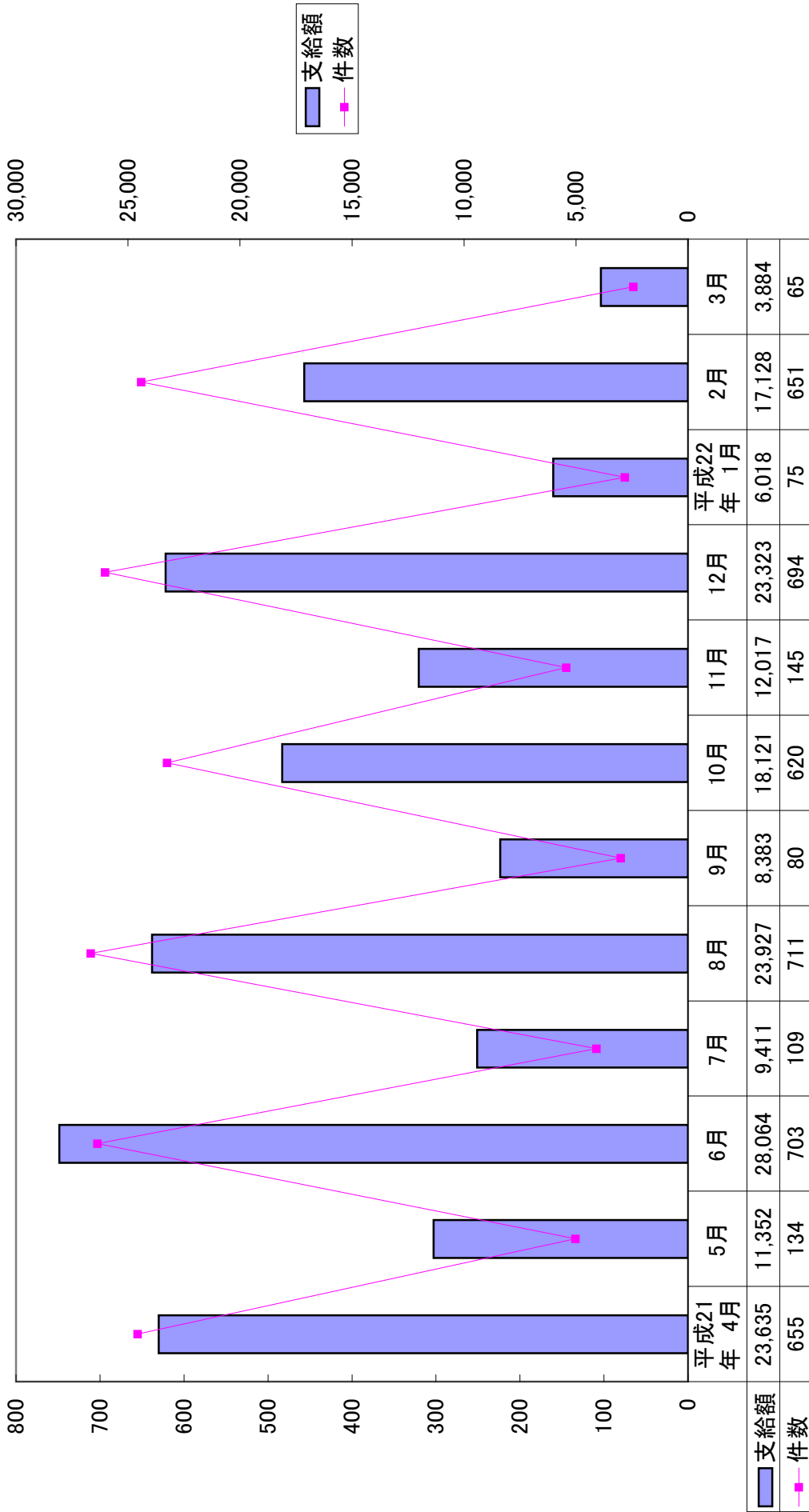

9-7) 平成21年度 救済給付調整金 月別支給状況

(単位:万円)

(単位:件)

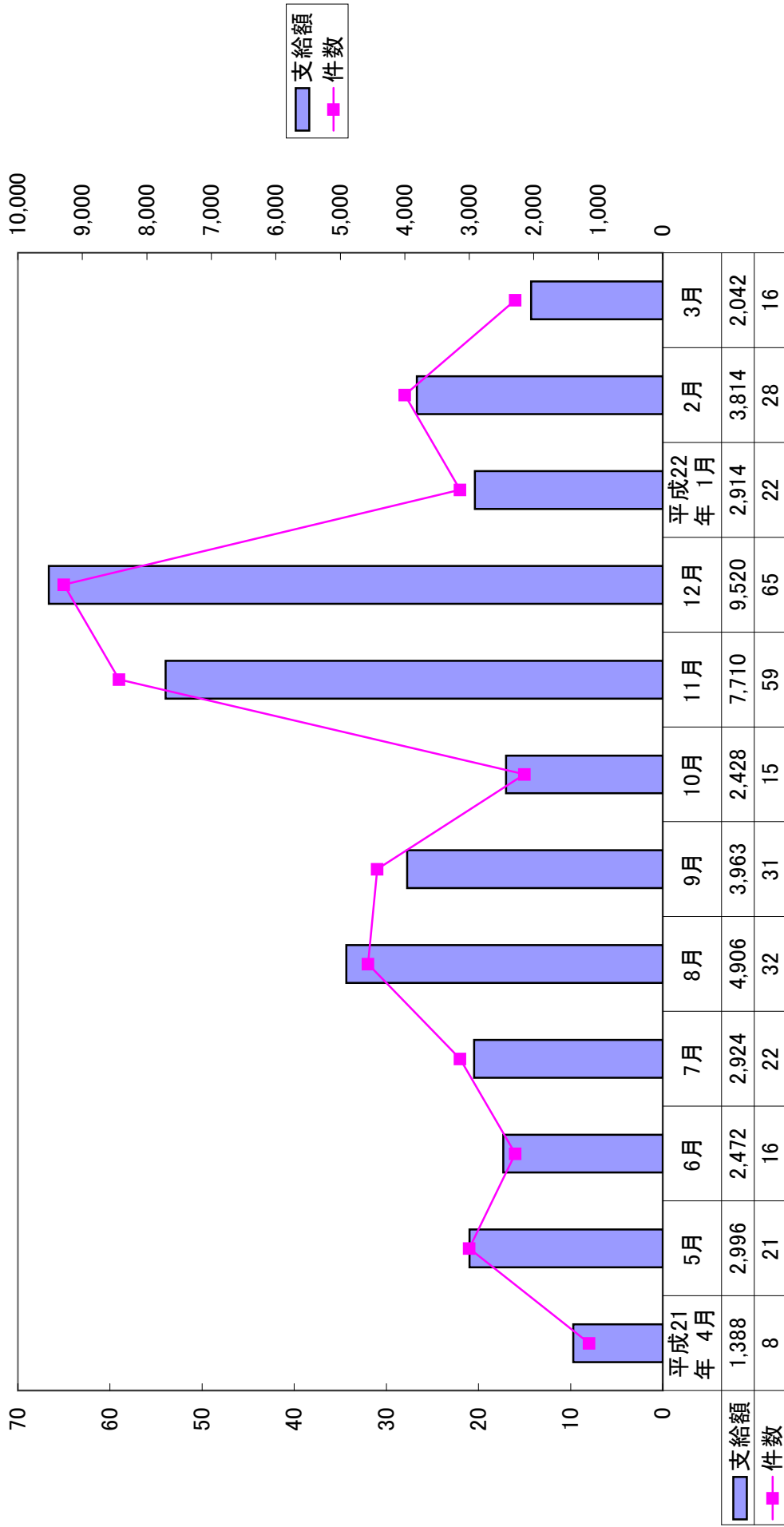

9-8) 平成21年度 特別遺族弔慰金等 月別支給状況

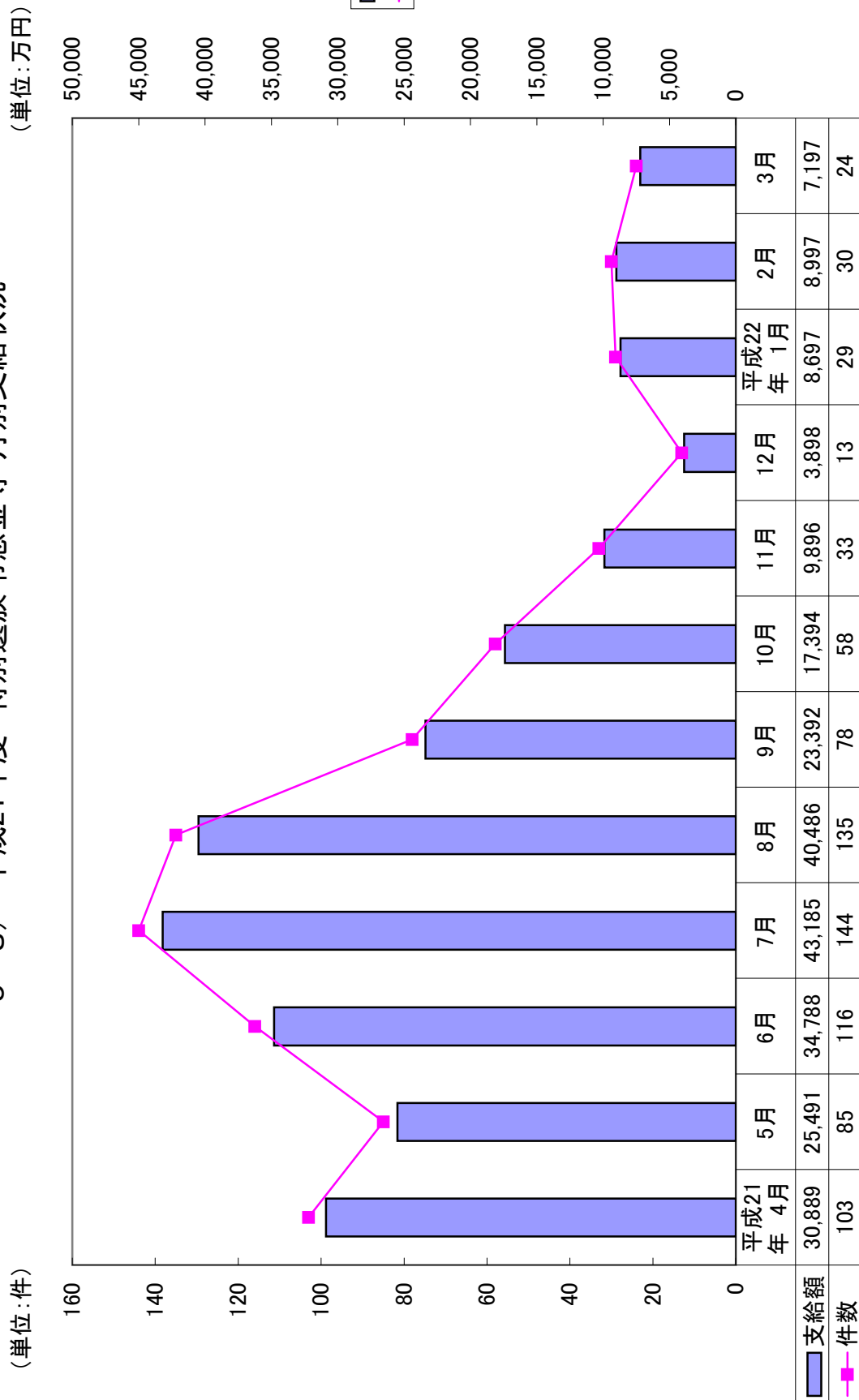

9-9) 平成21年度 葬祭料 月別支給状況

(単位:万円)

(単位:件)

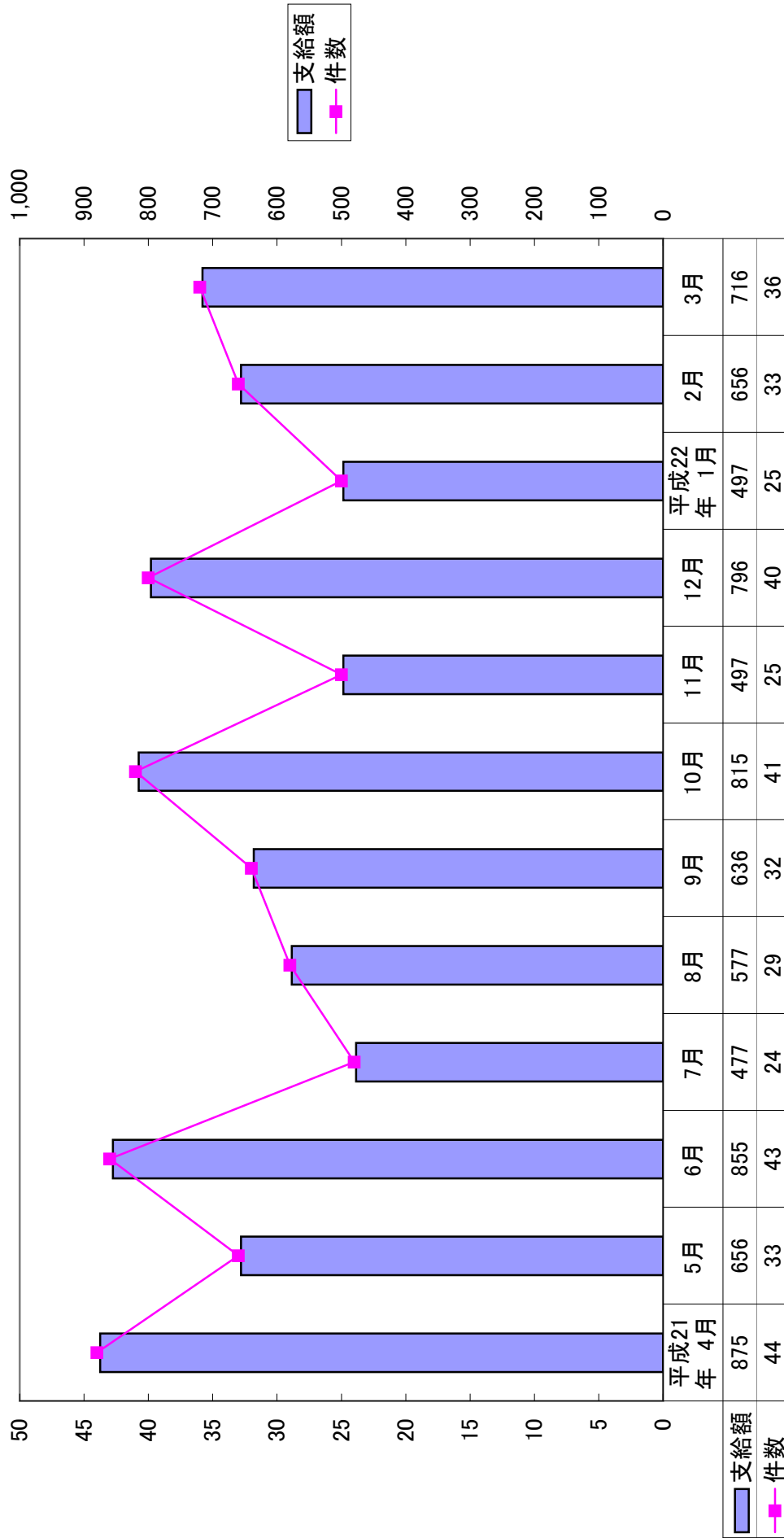

10 業務の実施状況

10-1) 平成21年度 電話相談件数

(本部 1,467件 支部 3,379件)

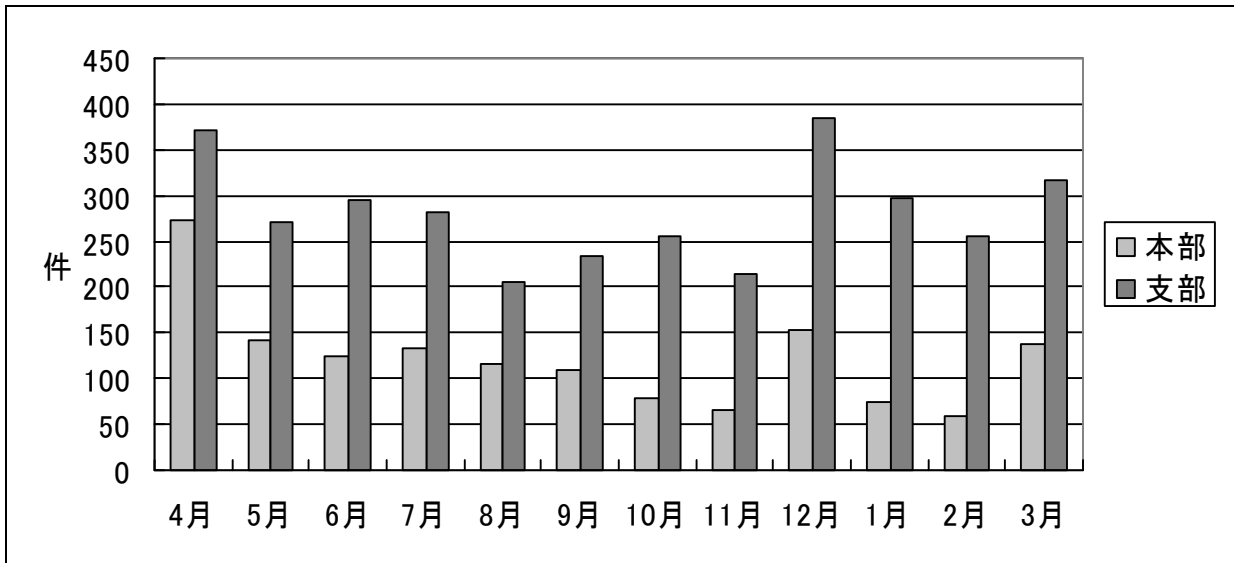

	4月	5月	6月	7月	8月	9月	10月	11月	12月	1月	2月	3月	合計
本部	272	143	125	134	116	109	78	66	154	75	58	137	1,467
支部	371	270	294	282	206	233	256	215	384	296	255	317	3,379
合計	643	413	419	416	322	342	334	281	538	371	313	454	4,846

電話相談内容の内訳

	制度について	手続	健康不安	苦情	その他	計
合計	1,534	2,119	86	7	1,100	4,846

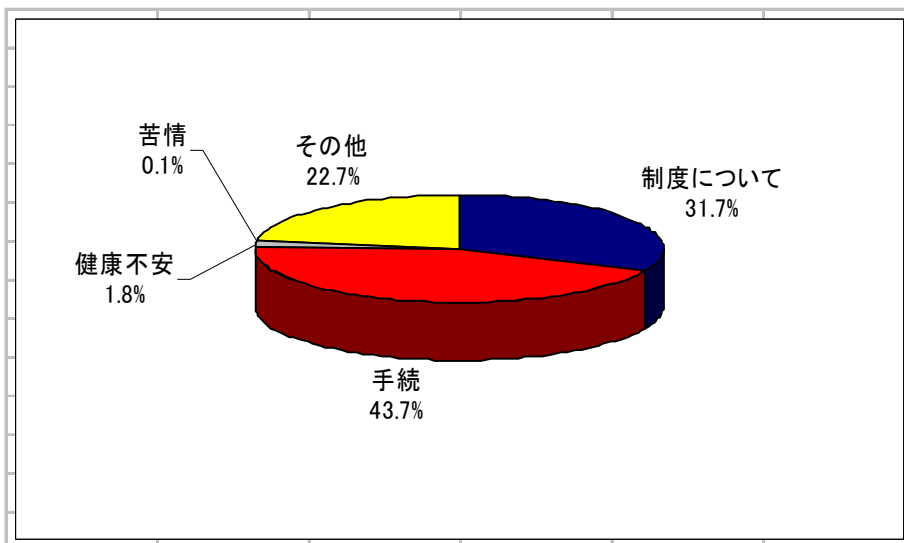

10-2) 機構ホームページ 石綿トップページアクセス数

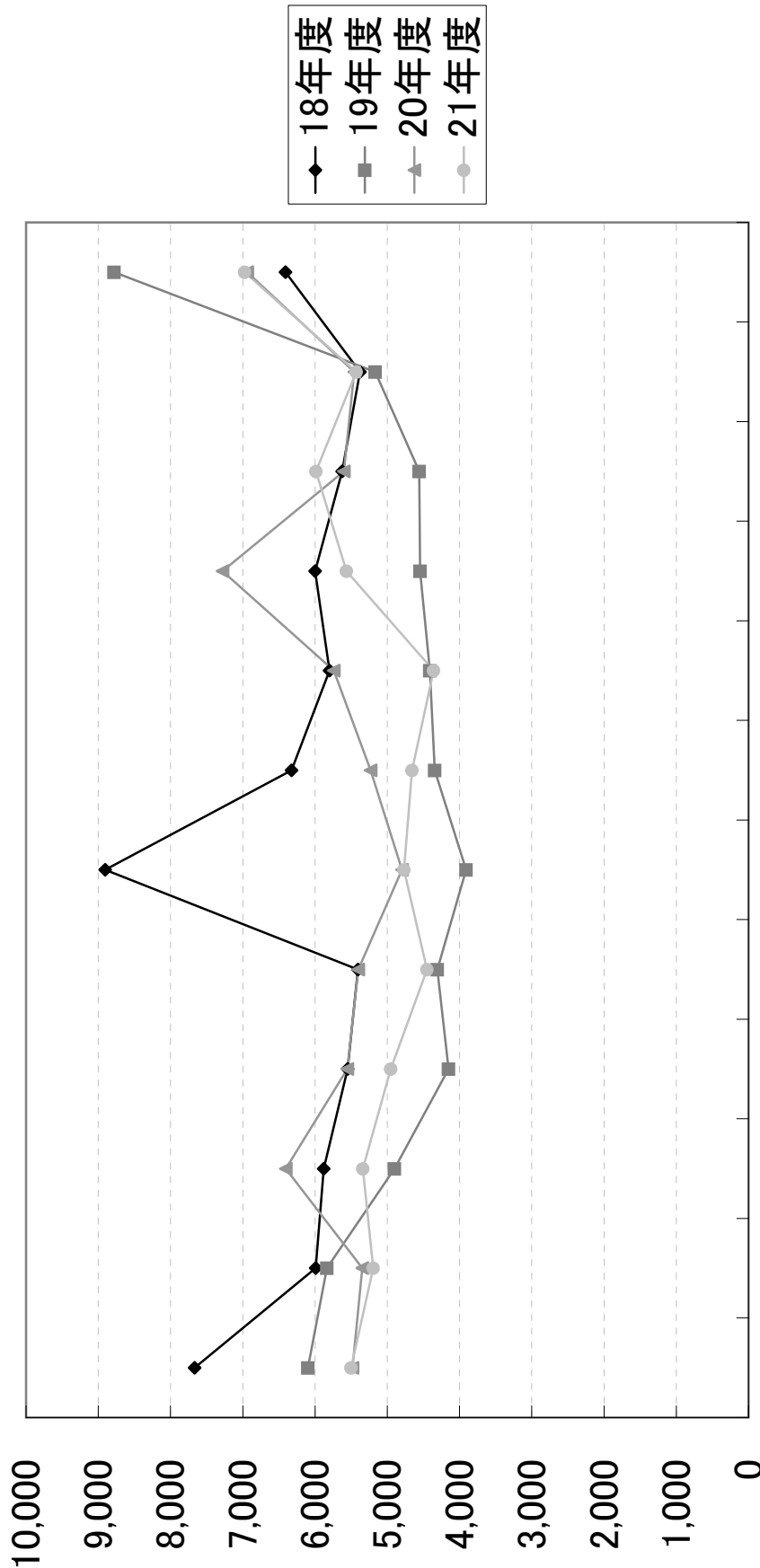

4月 5月 6月 7月 8月 9月 10月 11月 12月 1月 2月 3月

10-3) アンケート結果

① 認定患者に対するアンケート結果概要

認定通知に併せて被認定患者に回答を依頼しているアンケートに対し、平成 21 年度に回答のあったものを集計した。400 人から回答があった。

なお、平成 20 年度までの累計は、平成 18 年 3 月 27 日の制度発足時から平成 20 年度末までに回答があった、1,254 人分の回答を集計している。

以下、主な問いと回答。

◆ 認定申請を行うための相談や連絡を誰に行ったか。(複数回答可)

	平成 21 年度	回答率
機構に連絡した	178	44.5%
保健所または地方環境事務所に連絡した	170	42.5%
主治医の先生に相談した	198	49.5%
その他	51	12.8%
無回答	14	0.3%
計	(400)	(100%)

* () 回答者 400 人をもとに、回答率を算出。

◆ 石綿健康被害救済法に基づく救済給付をどこで知ったか。(複数回答可)

	平成 21 年度	平成 20 年度までの累計
ポスターやチラシを見て	40	10.0%
新聞広告を見て	59	14.7%
雑誌広告を見て	4	1.0%
ラジオまたはテレビを見て	33	8.2%
病院の先生に教えてもらって	256	64.0%
保健所または環境事務所で教えてもらって	57	14.2%
労働基準監督署で教えてもらって	40	10.0%
機構のホームページを見て	38	9.5%
その他	70	17.5%
計	(400)	(100%)

* () 回答者 400 人をもとに、回答率を算出。

②石綿健康被害医療手帳交付者に対するアンケート結果概要

毎年5月、被認定者の現況調べの際に実施。平成21年度は、対象者419人のうち、386人から回答があった。(回収率92.1%)

なお、平成20年度は、対象者334人、回答者297人である。(回収率88.9%)

以下、主な問いと回答を記す。

◆石綿健康被害救済制度について全体的に満足されていますか。

	平成21年度		平成20年度	
	回答者数	回答率	回答者数	回答率
①とても満足だ	52	13.5%	35	11.8%
②満足だ	183	47.4%	117	39.4%
③どちらともいえない	86	22.3%	61	20.5%
④不満だ	25	6.5%	31	10.4%
⑤とても不満だ	12	3.1%	10	3.4%
計	(386)	(100%)	(297)	(100%)

* () 上記回答者人数をもとに、回答率を算出。

◆石綿健康被害医療手帳について病院の人は知っていましたか

	平成21年度		平成20年度	
	回答者数	回答率	回答者数	回答率
①知っていた	203	58.2%	141	51.1%
②少し知っていた	45	12.9%	50	18.1%
③どちらともいえない	25	7.2%	30	10.9%
④あまり知らなかった	39	11.1%	39	14.1%
⑤知らなかった	27	7.7%	16	5.8%
計	(349)	(100%)	(276)	(100%)

* () 「医療手帳を使用している」の回答者をもとに回答率を算出。

◆申請から認定までの手続について、今後見直したほうがよいと思われること

	回答者数	回答率
①様式の内容	31	8.0%
②手引きの内容	37	9.6%
③プライバシーへの配慮	14	3.6%
④指定疾病	12	3.1%
⑤説明の態度・言葉遣い	10	2.6%
⑥エックス線画像等の提出	23	6.0%
⑦戸籍・住民票等の提出	10	2.6%
⑧認定までの審査期間	118	30.6%
⑨給付金額	101	26.2%
その他	117	30.3%
	(386)	(100%)

* () 回答者386人をもとに、回答率を算出。

【その他の内容について】

- ・医療機関への石綿健康被害医療手帳の周知
- ・医療手帳の期限
- ・医療費について
- ・追加給付の審査期間
- ・有効期限の見直し
- ・郵便封筒の名称が気になる。

③特別遺族弔慰金等被認定者に対するアンケート結果概要

平成21年5月、特別遺族弔慰金等被認定者(平成20年度被認定者)のご遺族を対象にアンケートを行った。486人にアンケート用紙を送付し、うち308人から回答があった。(回収率63.4%)

なお、平成20年度までの累計については、平成18年3月27日の制度発足時から平成20年度末までの被認定者1,872人が対象であり、うち1,434人から回答があった。(回収率76.7%)

以下、主な問いと回答。

◆ 請求手続きに関して環境再生保全機構に相談・問い合わせをしましたか。

	平成21年度		平成20年度までの累計	
	回答者数	回答率	回答者数	回答率
①はい	161	52.3%	1,014	70.7%
②いいえ	110	35.7%	387	27.0%
計	(308)	(100%)	(1,434)	(100%)

* () 上記回答者人数をもとに、回答率を算出。

◆ 相談・問い合わせをして内容はわかりましたか。

	平成21年度		平成20年度までの累計	
	回答者数	回答率	回答者数	回答率
①とてもよくわかった	77	25.0%	449	31.3%
②だいたいわかった	85	27.6%	475	33.1%
③どちらともいえない	13	4.2%	38	2.6%
④ややわからなかった	3	1.0%	14	1.0%
⑤全くわからなかった	4	1.3%	13	0.9%
計	(308)	(100%)	(1,434)	(100%)

* () 上記回答者人数をもとに、回答率を算出。

◆ 請求から認定・支給までの長さはどう感じましたか。

	平成21年度		平成20年度までの累計	
	回答者数	回答率	回答者数	回答率
①とても早い	19	6.2%	71	5.0%
②早い	133	43.2%	431	30.0%
③どちらともいえない	81	26.3%	557	38.8%
④遅い	19	6.2%	266	18.5%
⑤とても遅い	6	1.9%	71	5.0%
計	(308)	(100%)	(1,434)	(100%)

* () 上記回答者人数をもとに、回答率を算出。

④未申請死亡者に係る特別遺族弔慰金等被認定者に対するアンケート結果概要

未申請死亡者に係る特別遺族弔慰金等被認定者のご遺族に対し、認定通知に併せてアンケート調査を行い、101人から回答を受けた。

なお、未申請死亡者は、平成20年12月の法改正により本救済制度の対象となった。

以下、主な問いと回答を記す。

◆ 認定申請を行うための相談や連絡を誰に行ったか。(複数回答可)

	平成21年度	回答率
機構に連絡した	44	43.6%
保健所または地方環境事務所に連絡した	39	38.6%
主治医の先生に相談した	33	32.7%
その他	16	15.8%
無回答	2	2.0%
計	(101)	(100%)

* () 回答者 101人をもとに、回答率を算出。

◆ 石綿健康被害救済法に基づく救済給付をどこで知ったか。(複数回答可)

	平成21年度	回答率
ポスターやチラシを見て	11	10.9%
新聞広告を見て	39	38.6%
雑誌広告を見て	2	2.0%
ラジオまたはテレビを見て	10	9.9%
病院の先生に教えてもらって	29	28.7%
保健所または環境事務所で教えてもらって	8	7.9%
労働基準監督署で教えてもらって	9	8.9%
機構のホームページを見て	5	5.0%
その他	26	25.7%
計	(101)	(100%)

* () 回答者 101人をもとに、回答率を算出。

10-4) ホームページ公表・記者発表概要

① ホームページ公表

(平成21年4月1日～平成22年3月31日)

内 容	回 数
受付・認定等状況累計	12
申請・請求受付状況(都道府県別)	12
申請・請求認定状況(都道府県別)	12
認定申請に係る認定状況(都道府県別)	15
施行前死亡者に係る特別遺族弔慰金等の請求に係る認定状況(都道府県別)	19
未申請死亡者に係る特別遺族弔慰金等の請求に係る認定状況(都道府県別)	15
認定申請及び特別遺族弔慰金等の請求に係る認定状況(累計:都道府県別)	21
平成20年度統計資料	1
石綿健康被害救済制度における住民相談会の実施について	1
国際シンポジウム「欧州・日本のアスベスト健康被害について」の開催案内及び結果報告	2
中皮腫による死亡者の遺族の救済を図るための周知事業の結果報告について	1
計	111

② 記者発表

内 容	回 数
医療費の支給に係る認定状況	13
施行前死亡者に係る特別遺族弔慰金等の支給に係る認定状況	17
未申請死亡者に係る特別遺族弔慰金等の支給に係る認定状況	13
中皮腫による死亡者の遺族の救済を図るための周知事業の結果報告について	1
平成20年度統計資料	1
石綿健康被害救済制度における住民相談会の実施及び結果について	2
計	47

10-5) 保健所説明会の開催

事項	内容
保健所担当者説明会	<p>全国7箇所（北海道、東北、関東、中部、近畿、中四国、九州の各地区）で実施。（8-9月、参加者計290名）</p> <p>今年度は救済制度の説明に加え、担当者が救済制度と労災制度の違いを理解することにより窓口での申請等受付や他制度への案内をさらに円滑化することを目的として、各地方労働局の労災保険担当者を招聘し、職業上の石綿関連疾患に係る労災補償等について説明をいただいた。また、専門知識の取得を目的に専門家による医学的な説明も一部で実施した。</p> <p>また、アンケートを行い、223件の回答を得た（前年度223件）。主な結果は下記のとおり。</p> <ul style="list-style-type: none"> ○申請・給付の手続きについて、「理解した」（「十分理解した」または「ほぼ理解した」と回答した人の割合が前年度に比して増加。（前年度83.8%→87.0%） ○申請等受付業務について「理解した」と回答した人の割合も増加。（前年度85.7%→92.0%） ○石綿関連疾患に係る労災補償と特別遺族給付金について「理解した」との回答は84.3%

10-6) 平成21年度 広報活動一覧

事項	内容										
<p>ア. 医療関係者への 広報</p>	<p>(ア) 医師及び看護師の購読率の高い専門誌に広告を実施 (胸部外科、医学の歩み、病理と臨床、臨床画像、日本肺がん学会誌)</p> <p>(イ) 下記の学会等で制度の周知を行なう機構共催セミナー等を実施し、 医師向け手引き「石綿健康被害者の救済へのご協力のお願ひ」等を配布 (計9回、延べ1,700人参加)。</p> <table border="1" data-bbox="584 696 1139 1189"> <thead> <tr> <th>学 会 名</th> </tr> </thead> <tbody> <tr> <td>a. 第98回日本病理学会総会</td> </tr> <tr> <td>b. 第26回日本呼吸器外科学会総会</td> </tr> <tr> <td>c. 第32回日本呼吸器内視鏡学会学術集会</td> </tr> <tr> <td>d. 第84回日本結核病学会総会</td> </tr> <tr> <td>e. 第63回国立病院総合医学会</td> </tr> <tr> <td>f. 第48回日本臨床細胞学会秋期大会</td> </tr> <tr> <td>g. 第63回呼吸器合同北陸地方会</td> </tr> <tr> <td>h. 第73回神奈川県内科医学会集談会</td> </tr> <tr> <td>i. 第17回日本CT検診学会学術集会</td> </tr> </tbody> </table> <p>(ウ) 第48回日本臨床細胞学会秋季大会において、石綿健康被害救済制度 の説明を行うとともに、医師向け手引き「石綿健康被害者の救済へ のご協力のお願ひ」等を配布。</p> <p>(エ) (独) 労働者健康福祉機構主催のアスベスト研修において、医師向け 手引き「石綿健康被害者の救済へのご協力のお願ひ」を配布(16回 計 838部)。</p> <p>(オ) 医師向けの手引き「石綿健康被害者の救済へのご協力のお願ひ」を 配布(7,000部)。</p>	学 会 名	a. 第98回日本病理学会総会	b. 第26回日本呼吸器外科学会総会	c. 第32回日本呼吸器内視鏡学会学術集会	d. 第84回日本結核病学会総会	e. 第63回国立病院総合医学会	f. 第48回日本臨床細胞学会秋期大会	g. 第63回呼吸器合同北陸地方会	h. 第73回神奈川県内科医学会集談会	i. 第17回日本CT検診学会学術集会
学 会 名											
a. 第98回日本病理学会総会											
b. 第26回日本呼吸器外科学会総会											
c. 第32回日本呼吸器内視鏡学会学術集会											
d. 第84回日本結核病学会総会											
e. 第63回国立病院総合医学会											
f. 第48回日本臨床細胞学会秋期大会											
g. 第63回呼吸器合同北陸地方会											
h. 第73回神奈川県内科医学会集談会											
i. 第17回日本CT検診学会学術集会											
<p>イ. 患者等への広報</p>	<p>(ア) 申請・請求手続きについての住民相談会の実施。 (8/31-9/1 大阪、9/11-12 岡山)</p> <p>(イ) 通院若しくは入院している患者及び家族の方に、一般向けがん専門 誌等、病院の待合室等にある雑誌に順次広告を実施 (がんサポート、ケアマネジメントの2誌)。</p>										
<p>ウ. 特定地域住民への 広報</p>	<p>(ア) 広告入り現金納入袋の郵便局への備え置き(北海道、群馬県、長野 県、石川県、島根県、沖縄県の2,656局、212万枚配布)</p> <p>(イ) 公共交通機関へのポスター掲出(4/1-7 前年度からの継続)</p>										

	<p>(JR 東日本、JR 西日本、JR 東海、阪神、南海、近鉄、名鉄、京急、東武、京王)</p> <p>(ウ) リビング紙等による広報の実施 (リビング新聞ネットワーク各社 : 首都圏 16 エリア、大阪・神戸 11 エリア、名古屋 4 エリア、福岡 3 エリアの計 34 エリア) (22/3/27)</p> <p>(エ) JR 東日本の新幹線の LED 表示による広報 (22/1/1-6/30) (東北、上越、長野の新幹線)</p>
エ. 一般向け広報	<p>(ア) 全国紙 (読売、朝日、毎日の 3 紙)、地方紙 (64 紙)、スポーツ紙 (日刊スポーツ、スポーツニッポン、中日スポーツの 3 紙)、JR 時刻表、週刊誌・月刊誌等への広告掲載 (レスリング吉田選手の肖像継続使用)。</p> <p>(イ) ラジオ放送による広報の実施 (TBS 系列「日本全国 8 時です」全国 32 局ネット放送、22 年 1 月)。</p> <p>(ウ) インターネットを利用したリスティング広報の実施 (yahoo 12 月~3 月、google3 月)。</p>
オ. 特定業種向け広報	<p>(ア) 全国産業廃棄物連合会の都道府県協会での広報を実施。</p> <ul style="list-style-type: none"> ・群馬県環境資源保全協会 (前橋会場) での救済制度の説明会 (1/29、200 名参加) ・群馬県環境資源保全協会 (太田会場) での救済制度の説明会 (3/2、400 名参加) ・鹿児島県産業廃棄物協会での救済制度の説明会 (3/8、50 名参加) ・北海道産業廃棄物協会での救済制度の説明会 (3/25、120 名参加) <p>(イ) 制度周知の協力依頼をした業界団体の機関誌への制度に関する広告記事の掲載</p> <ul style="list-style-type: none"> a. 解体・建廃・再利用の専門誌「イーコンテクチャー」での広報、1 月 b. 産廃処理の総合専門月刊誌「インダスト」に記事及び広告掲載 (2 月号) c. 管工事業界関連の法令等をテーマに扱う情報専門月刊誌「全管連ジャーナル」に記事及び広告掲載 (3 月号)
カ. その他	<p>(ア) 自治体等開催の会議で救済制度の講演を実施 (11/4 : 千葉県、11/9 埼玉県)</p> <p>(イ) 救済法を解説した DVD「アスベスト健康被害と救済」の改訂・配布 (20 年 12 月法改正の内容を反映)</p>



お問い合わせ先

独立行政法人 環境再生保全機構

石綿健康被害救済部

〒212-8554
神奈川県川崎市幸区大宮町1310番 ミューザ川崎セントラルタワー9階

TEL : 044-520-9508
FAX : 044-520-2193 or 1015
Web : <http://www.erca.go.jp>

2010年 6月 発行

リサイクル適性 (A)

この印刷物は、印刷用の紙へリサイクルできます。

- この印刷物は、国等による環境物品等の調達の推進等に関する法律（グリーン購入法）に基づく基本方針の判断の基準を満たす紙を使用しています。
- リサイクル適正の表示
この印刷物はAランクの資材のみを使用しており、印刷用の紙にリサイクルできます。



この印刷物はソイインキを使用しています。