

平成 2 2 年度  
石綿健康被害救済制度運用に係る統計資料

独立行政法人 環境再生保全機構  
石綿健康被害救済部



# < 目次 >

## 1 概要

1-1) 申請・請求の状況 .....	3
1-2) 認定等の状況 .....	4
1-3) 認定についての労災等との重複状況 .....	5
1-4) 救済給付支給状況 .....	6

## 2 申請・請求の受付状況

2-1) 申請・請求状況.....	7
2-2) 受付機関別 受付状況.....	8
2-3) 月別・申請疾病別 申請状況 .....	9

## 3 療養者に係る申請及び認定等の状況

3-1) 療養者に係る申請及び認定等件数.....	12
3-2) 平成 22 年度 療養者に係る月別・認定疾病別 認定状況 .....	15
3-3) 療養者に係る年齢階層別・認定疾病別・性別 認定状況（労災等認定件数を含む・除く） ..	16
3-4) 制度発足～平成 22 年度累計 療養者に係る中皮腫部位別・性別 認定状況（労災等認定件数を含む・除く） .....	22

## 4 施行前死亡者に係る請求及び認定等の状況

4-1) 施行前死亡者に係る請求及び認定等件数.....	24
4-2) 平成 22 年度 施行前死亡者に係る月別・認定疾病別 認定状況 .....	27
4-3) 施行前死亡者に係る 年齢階層別・認定疾病別・性別 認定状況（労災等認定件数を含む・除く） .....	28
4-4) 制度発足～平成 22 年度累計 施行前死亡者に係る中皮腫部位別 認定状況.....	34

## 5 未申請死亡者に係る請求及び認定等の状況

5-1) 未申請死亡者に係る請求及び認定等件数.....	35
5-2) 平成 22 年度 未申請死亡者に係る月別・認定疾病別 認定状況.....	38
5-3) 未申請死亡者に係る 年齢階層別・認定疾病別・性別 認定状況（労災等認定件数を含む・除く） .....	39
5-4) 制度発足～平成 22 年度累計 未申請死亡者に係る中皮腫部位別・性別 認定状況（労災等認定件数を含む・除く） .....	43

## 6 都道府県別 受付・認定状況

6-1) 都道府県別 申請・請求状況 .....	45
6-2) 都道府県別 認定状況（労災等認定件数を含む・除く） .....	47
6-3) 療養者に係る都道府県別・認定疾病別・性別 認定状況（労災等認定件数を含む・除く） .....	51
6-4) 施行前死亡者に係る 都道府県別・認定疾病別・性別 認定状況（労災等認定件数を含む・除く） .....	55
6-5) 未申請死亡者に係る 都道府県別・認定疾病別・性別 認定状況（労災等認定件数を含む・除く） .....	59

## 7 死亡年別 認定者の状況

7-1) 療養者に係る死亡年別・認定疾病別・性別 認定状況（労災等認定件数を含む・除く） ....	63
7-2) 施行前死亡者に係る 死亡年別・認定疾病別・性別 認定状況（労災等認定件数を含む・除く） .....	64
7-3) 未申請死亡者に係る 死亡年別・認定疾病別・性別 認定状況（労災等認定件数を含む・除く） .....	66
7-4) 制度発足～平成 22 年度累計 救済制度認定者に係る死亡年別・指定疾病別・性別状況（労災等認定件数を含む・除く） ..	67

## 8 認定等の処理期間の状況

8-1) 療養者の申請についての処理期間の状況.....	69
8-2) 施行前死亡者の請求についての処理期間の状況.....	71
8-3) 未申請死亡者の請求についての処理期間の状況.....	73

## 9 救済給付

9-1) 医療費等給付の説明.....	75
9-2) 救済給付の支給状況.....	76
9-3) 平成 22 年度 医療費（償還払い）月別支給状況.....	77
9-4) 平成 22 年度 医療費（現物給付）月別支給状況.....	78
9-5) 平成 22 年度 医療費（償還払い+現物給付）月別支給状況.....	79
9-6) 平成 22 年度 療養手当 月別支給状況 .....	80
9-7) 平成 22 年度 救済給付調整金 月別支給状況 .....	81
9-8) 平成 22 年度 特別遺族弔慰金等 月別支給状況.....	82
9-9) 平成 22 年度 葬祭料 月別支給状況.....	83

## 10 業務の実施状況

10-1) 平成 22 年度 電話相談件数 .....	84
10-2) 機構ホームページ 石綿トップページアクセス数 .....	85
10-3) アンケート結果.....	86
10-4) ホームページ公表・記者発表概要.....	91
10-5) 保健所担当者向け説明会開催一覧及びアンケート結果 .....	93
10-6) 平成 22 年度 広報実績一覧 .....	95
10-7) 不服審査請求事務について.....	98

# 1 概要

## 1-1) 申請・請求の状況

	平成22年度	平成21年度	制度発足からの累計
療養者	864	791	5,460
施行前死亡者	155 (35)	274 (195)	3,924 (905)
未申請死亡者	161	184	465
計	1,180	1,249	9,849

\* ( ) 書の数値は、地方自治体の保管する死亡小票により、制度施行前に中皮腫で死亡された方を抽出し、救済制度または労災制度等の給付を受けていない方に対し、救済制度を周知する事業（平成20年6月より機構が実施。以下「周知事業」という。）によって請求されたと見られる件数で、上段の件数の内数である。以下同じ。

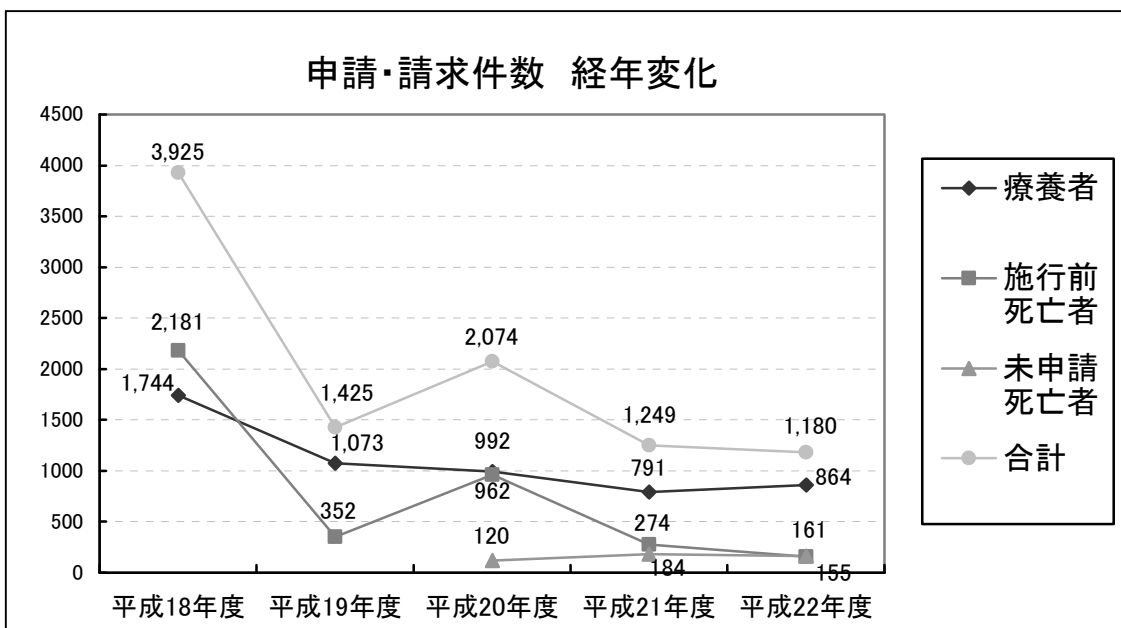

(備考)

**療養者** : 石綿による健康被害の救済に関する法律(以下「法律」という。)第4条に基づく医療費等の支給に係る認定の対象者。以下同じ。

**施行前死亡者** : 救済制度施行前にお亡くなりになり、法律第22条に基づく特別遺族弔慰金等の支給に係る認定の対象者。以下同じ。

**未申請死亡者** : 救済制度施行後にお亡くなりになり、法律第22条に基づく特別遺族弔慰金等の支給に係る認定の対象者。平成20年12月1日施行の改正法により、救済対象となった。以下同じ。

1-2) 認定等の状況

◆平成22年度、平成21年度の認定等の状況

	平成22年度				平成21年度			
	認定	不認定	取下げ	計	認定	不認定	取下げ	計
療養者	643	131	94	868	574	128	115	817
施行前死亡者	106 (34)	42 (0)	11 (2)	159 (36)	628 (552)	49 (1)	52 (23)	729 (576)
未申請死亡者	91	61	10	162	138	61	14	213
計	840	234	115	1,189	1,340	238	181	1,759

◆制度発足～平成22年度累計の認定等の状況

	認定	不認定	取下げ	計
療養者	3,366	891	805	5,062
施行前死亡者	3,130 (872)	423 (1)	332 (27)	3,885 (900)
未申請死亡者	236	122	26	384
計	6,732	1,436	1,163	9,331

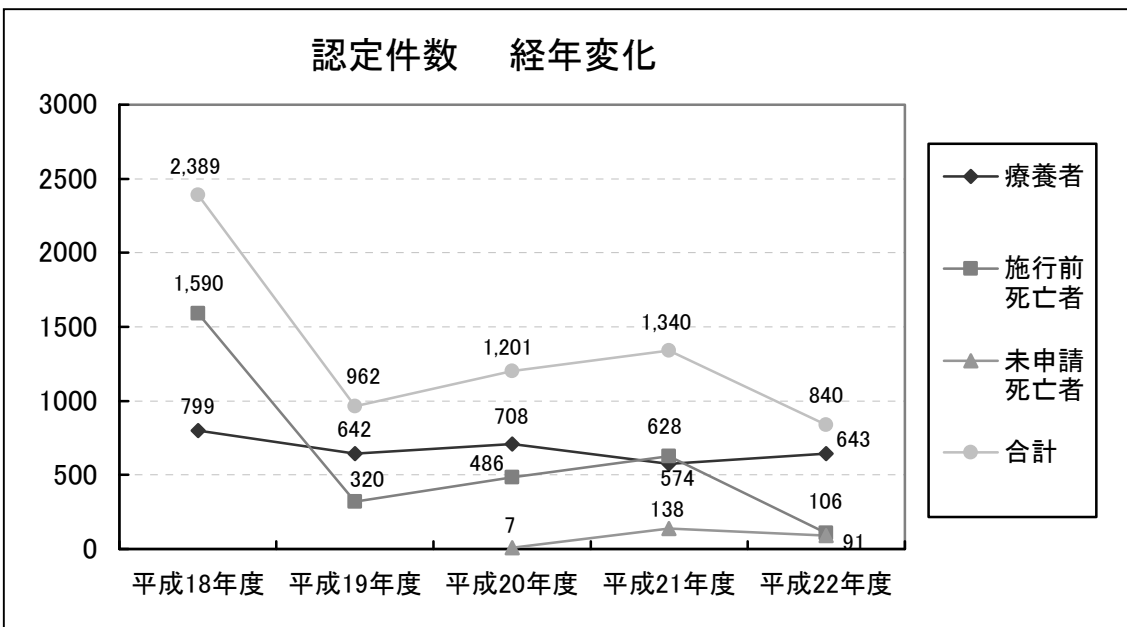

### 1-3) 認定についての労災等との重複状況

#### ◆平成 22 年度

	石綿健康被害救済法のみ認定(A)	労災等も認定(B)	本制度での総認定者数(A+B)
療養者	558	85	643
施行前死亡者	105	1	106
未申請死亡者	83	8	91
合計	746	94	840

\* 労災等 : 労働者災害補償制度、国家公務員災害補償制度、地方公務員災害補償制度、旧 3 公社(日本国有鉄道、日本専売公社、日本電信電話公社)の災害補償制度。石綿健康被害救済法に基づく特別遺族給付金の支給も労災等を含む。  
以下同じ。

#### ◆制度発足～平成 22 年度累計

	石綿健康被害救済法のみ認定(A)	労災等も認定(B)	本制度での総認定者数(A+B)
療養者	2,588	778	3,366
施行前死亡者	2,929	201	3,130
未申請死亡者	214	22	236
合計	5,731	1,001	6,732

## 1-4) 救済給付支給状況

<医療費、療養手当、葬祭料、救済給付調整金、特別遺族弔慰金等の支給実績>

### ①平成22年度

救済給付の種類	件数(注1)	金額(万円)(注2)
医療費	10,534	37,383
療養手当	4,679	144,951
葬祭料	368	7,323
救済給付調整金	271	37,700
特別遺族弔慰金・特別葬祭料	194	57,901
計	16,046	285,258

### ②制度発足～平成22年度累計

救済給付の種類	件数(注1)	金額(万円)(注2)
医療費	38,797	147,365
療養手当	17,093	535,556
葬祭料	1,744	34,704
救済給付調整金	1,238	233,798
特別遺族弔慰金・特別葬祭料	3,315	993,888
計	62,187	1,945,311

(注1) 件数は、支給件数ベース。

(注2) 金額は、万円未満切捨て。

### ◆救済給付支給件数・金額 経年変化グラフ

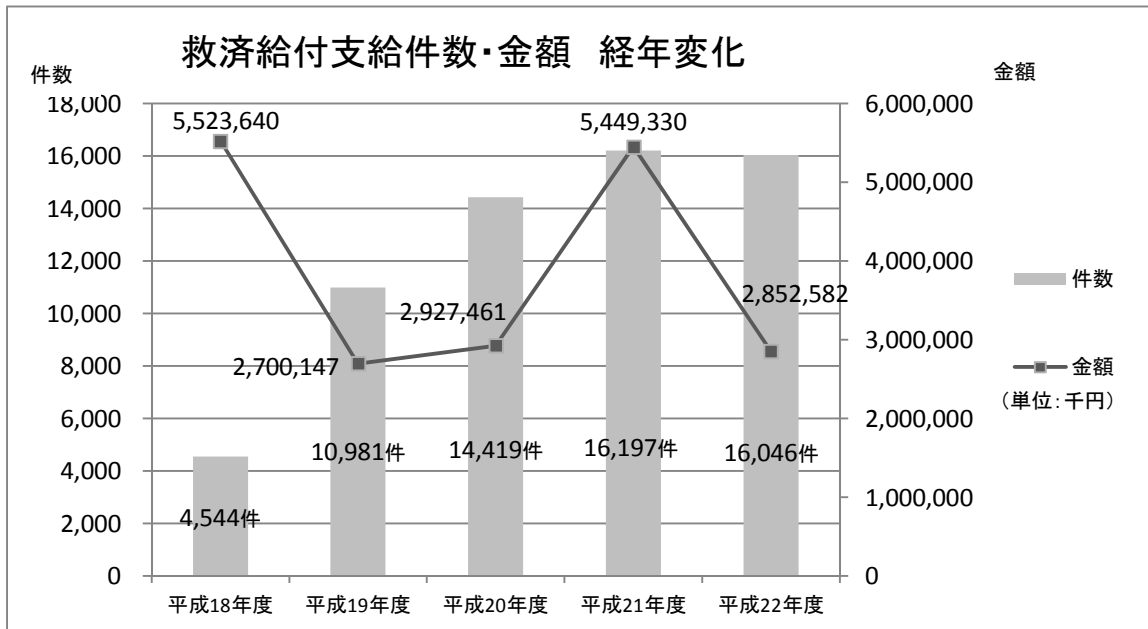



## 2 申請・請求の受付状況

### 2-1) 申請・請求状況

#### ◆平成22年度

	中皮腫	肺がん	石綿肺	びまん性 胸膜肥厚	不明	計
療養者	613	172	43	31	5	864
施行前死亡者	71 (35)	33	34	14	3	155 (35)
未申請死亡者	109	46	2	4	0	161
計	793	251	79	49	8	1,180

\* ( ) 書の数値は、周知事業によって請求されたと見られる件数で、上段の件数の内数である。  
以下同じ。

#### ◆制度発足～平成22年度累計

	中皮腫	肺がん	石綿肺	びまん性 胸膜肥厚	不明	計
療養者	3,815	1,420	43	31	151	5,460
施行前死亡者	3,221 (898)	593 (2)	34	14	62 (5)	3,924 (905)
未申請死亡者	334	120	2	4	5	465
計	7,370	2,133	79	49	218	9,849

(備考)

不明 : 申請時に疾病名が明らかでなかったもの、指定疾病以外で申請のあったものなど。  
以下同じ。

## 2-2) 受付機関別 受付状況

### ◆平成22年度

(単位:件)

	機構本部(直接)	機構大阪支部	保健所等	地方環境事務所	合計
療養者	233	24	546	61	864
施行前死亡者	76	12	60	7	155
未申請死亡者	61	12	81	7	161
計	370	48	687	75	1,180
(割合)	31.4%	4.1%	58.2%	6.4%	100.0%

### ◆制度発足～平成22年度累計

(単位:件)

	機構本部(直接)	機構大阪支部	保健所等	地方環境事務所	合計
療養者	1,418	300	3,196	546	5,460
施行前死亡者	1,469	294	1,697	464	3,924
未申請死亡者	178	20	238	29	465
計	3,065	614	5,131	1,039	9,849
(割合)	31.1%	6.2%	52.1%	10.5%	100.0%

## 2-3) 月別・申請疾病別 申請状況

平成22年度 療養者に係る月別・申請疾病別 申請状況

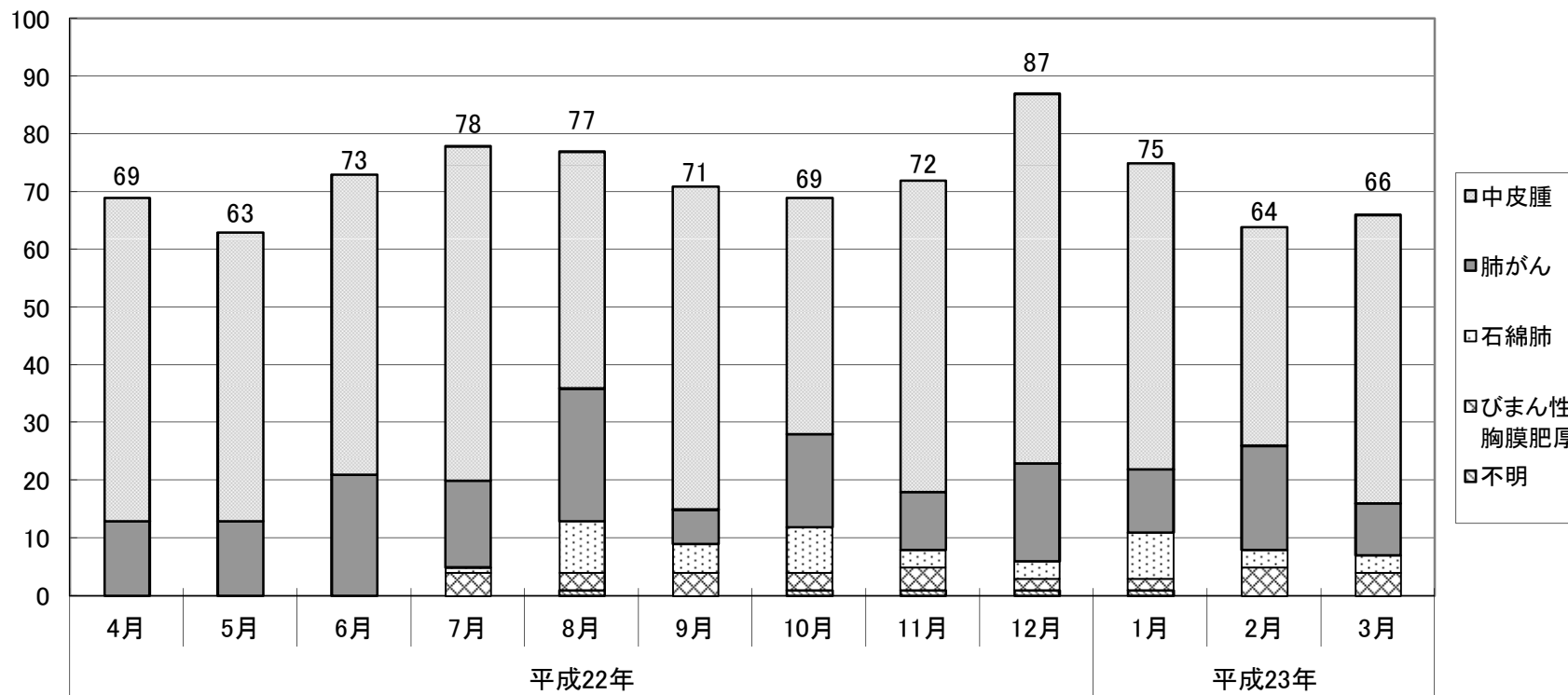

	平成22年										平成23年		
	4月	5月	6月	7月	8月	9月	10月	11月	12月	1月	2月	3月	
中皮腫	56	50	52	58	41	56	41	54	64	53	38	50	
肺がん	13	13	21	15	23	6	16	10	17	11	18	9	
石綿肺	0	0	0	1	9	5	8	3	3	8	3	3	
びまん性胸膜肥厚	0	0	0	4	3	4	3	4	2	2	5	4	
不明	0	0	0	0	1	0	1	1	1	1	0	0	
月計	69	63	73	78	77	71	69	72	87	75	64	66	
累計	69	132	205	283	360	431	500	572	659	734	798	864	

平成22年度 施行前死亡者に係る月別・請求疾病別 請求状況

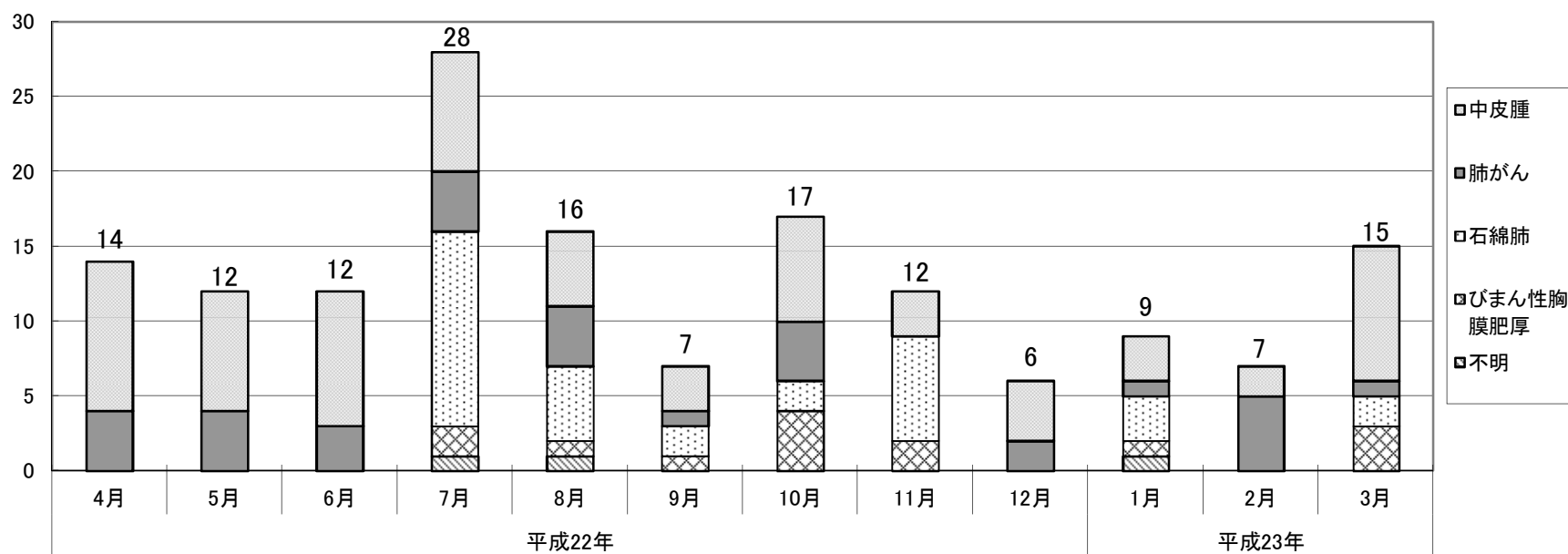

	平成22年												平成23年		
	4月	5月	6月	7月	8月	9月	10月	11月	12月	1月	2月	3月			
中皮腫	10 (8)	8 (2)	9 (5)	8 (5)	5 (3)	3 (1)	7 (2)	3 (2)	4 (1)	3 (0)	2 (1)	9 (5)			
肺がん	4	4	3	4	4	1	4	0	2	1	5	1			
石綿肺	0	0	0	13	5	2	2	7	0	3	0	2			
びまん性胸膜肥厚	0	0	0	2	1	1	4	2	0	1	0	3			
不明	0	0	0	1	1	0	0	0	0	1	0	0			
月計	14 (8)	12 (2)	12 (5)	28 (5)	16 (3)	7 (1)	17 (2)	12 (2)	6 (1)	9 (0)	7 (1)	15 (5)			
累計	14 (8)	26 (10)	38 (15)	66 (20)	82 (23)	89 (24)	106 (26)	118 (28)	124 (29)	133 (29)	140 (30)	155 (35)			

※( )書の数値は、機構が行った周知事業により請求されたと見られる件数で、上段の数値の内数である。以下同様。

平成22年度 未申請死亡者に係る月別・請求疾病別 請求状況

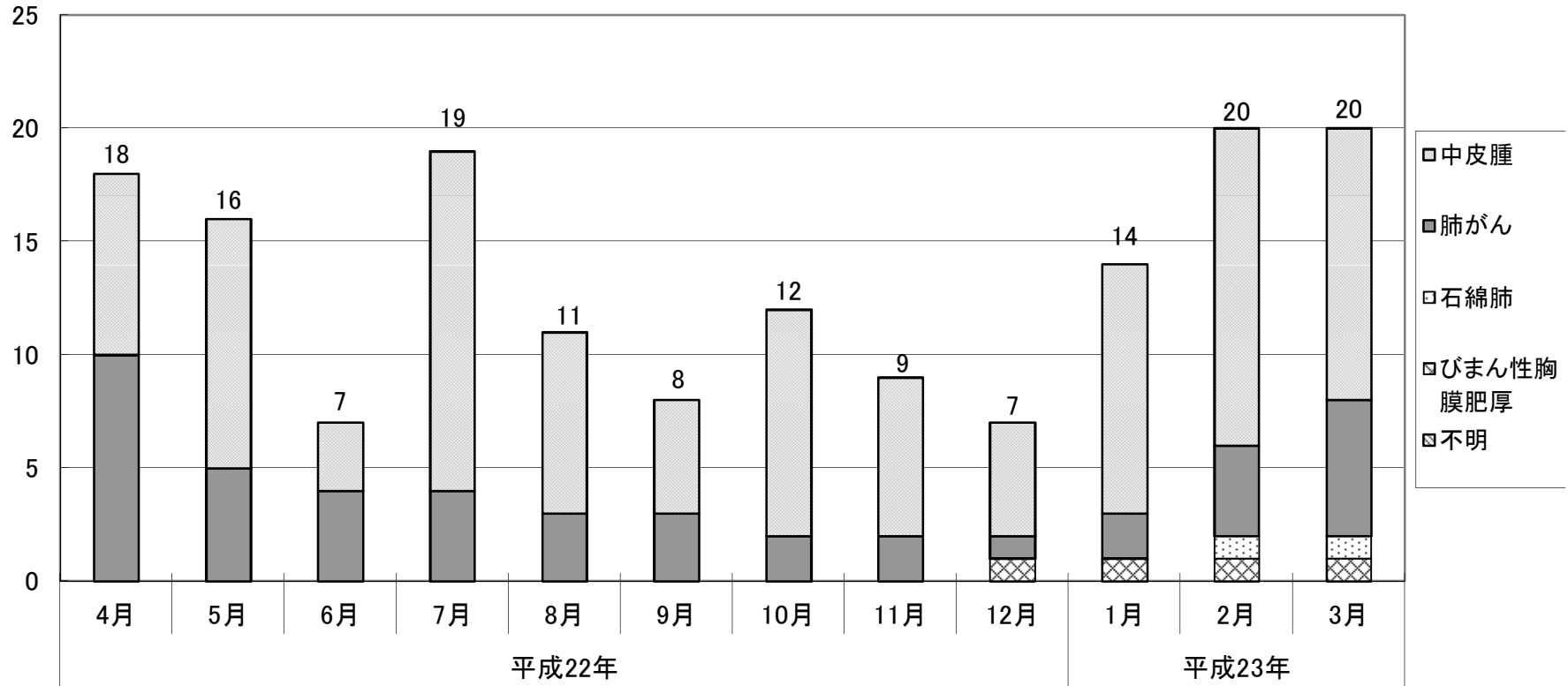

	平成22年										平成23年		
	4月	5月	6月	7月	8月	9月	10月	11月	12月	1月	2月	3月	
中皮腫	8	11	3	15	8	5	10	7	5	11	14	12	
肺がん	10	5	4	4	3	3	2	2	1	2	4	6	
石綿肺	0	0	0	0	0	0	0	0	0	0	1	1	
びまん性胸膜肥厚	0	0	0	0	0	0	0	0	1	1	1	1	
不明	0	0	0	0	0	0	0	0	0	0	0	0	
月計	18	16	7	19	11	8	12	9	7	14	20	20	
累計	18	34	41	60	71	79	91	100	107	121	141	161	

### 3 療養者に係る申請及び認定等の状況

#### 3-1) 療養者に係る申請及び認定等件数

◆平成 22 年度

【フロー図】

平成 22 年度医療費等申請書受付件数 864 件	平成 21 年度までの受付分 402 件		
	医学的判定に 進んでいるもの (注1) 217 件	書類整理中 (注2) 179 件	新資料提出に よる審査再開 6 件
平成 22 年度 要処理件数 計 1,266 件			

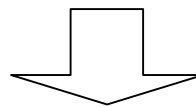

(平成 22 年度末現在)

手続終結件数 868 件			処理中 398 件		
認定 643 件		不認定 131 件	取下げ 94 件	医学的判定に 進んでいるもの 279 件	書類整理中 119 件
機構のみ認定 558 件	労災等でも認定 85 件				

(注 1) 医学的判定に進んでいるもの：環境大臣に医学的事項の判定の申出を行なったもの。

(注 2) 書類整理中：資料確認中等で機構において審査中のもの。

【認定等の処理状況】

◇ 手続終結

(単位：件)

	中皮腫	肺がん	石綿肺	びまん性 胸膜肥厚	不明	計
認定	533	96	5	9	-	643
(労災等認定件数を除く)	(466)	(78)	(5)	(9)	-	(558)
不認定	49	70	5	6	1	131
取下げ (注3)	66	25	1	1	1	94
計	648	191	11	16	2	868

◇ 処理中 (平成22年度末現在)

	中皮腫	肺がん	石綿肺	びまん性 胸膜肥厚	不明	計
追加資料請求中 (注4)	102	67	3	0	-	172
環境省にて判定中 (注5)	64	19	18	6	-	107
書類整理中 (注6)	-	-	-	-	-	119
計	-	-	-	-	-	398

(備考) 本表の疾病区分は認定された疾病によるものである。

(注 3) 主な理由：労災保険等支給、医学的資料が整わない。

(注 4) 環境大臣による医学的判定において、追加資料が必要とされたもの。

(注 5) 環境大臣に対して、医学的判定の申出を行い、判定中のもの。

(注 6) 書類整理中等で機構において審査中のもの。

◆制度発足～平成 22 年度累計 療養者に係る申請及び認定等件数

【フロー図】

累計 医療費等申請書受付件数 5,460 件

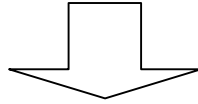

(平成 22 年度末現在)

手続終結件数 5062 件			処理中 398 件		
認定 3,366 件		不認定 891 件	取下げ 805 件	医学的判定に 進んでいるもの 279 件	書類整理中 119 件
機構のみ認定 2,588 件	労災等でも認定 778 件				

【認定等件数】

<労災等認定件数を含む>

(単位:件)

	中皮腫	肺がん	石綿肺	びまん性 胸膜肥厚	不明	計
認定	2,712	640	5	9	-	3,366
不認定	332	438	5	6	110	891
取下げ (注7)	471	264	1	1	68	805
計	3,515	1,342	11	16	178	5,062

\* 本表の疾病区分は認定された疾病によるものである。

(注7) 主な理由: 労災保険等支給、医学的資料が整わない。

以下同じ。

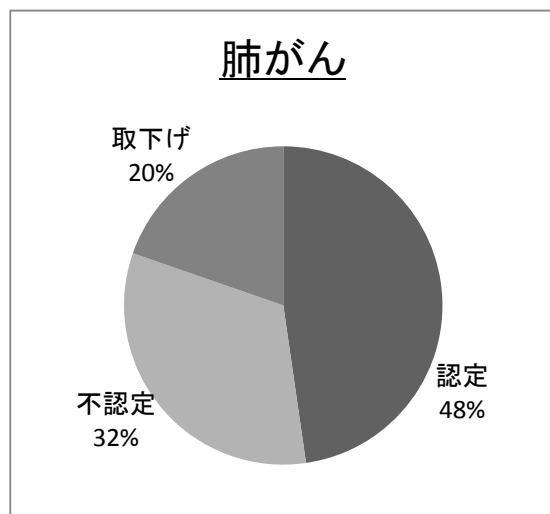
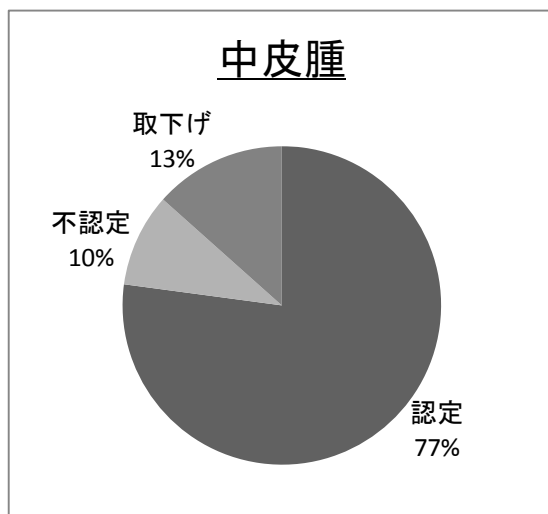

<労災等認定件数を除く>

(単位:件)

	中皮腫	肺がん	石綿肺	びまん性 胸膜肥厚	不明	計
認定	2,099	475	5	9	-	2,588
不認定	319	414	5	6	110	854
取下げ (注7)	240	139	1	1	65	446
計	2,658	1,028	11	16	175	3,888

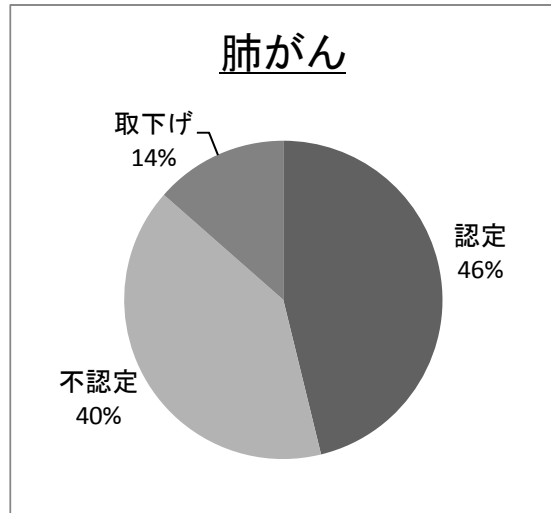
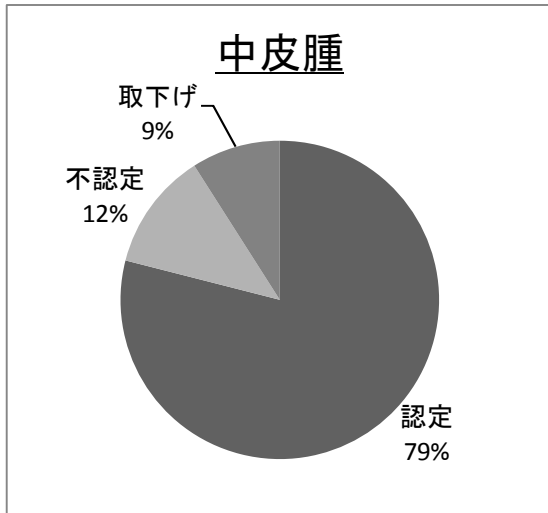



### 3-2) 平成22年度 療養者に係る月別・認定疾病別 認定状況

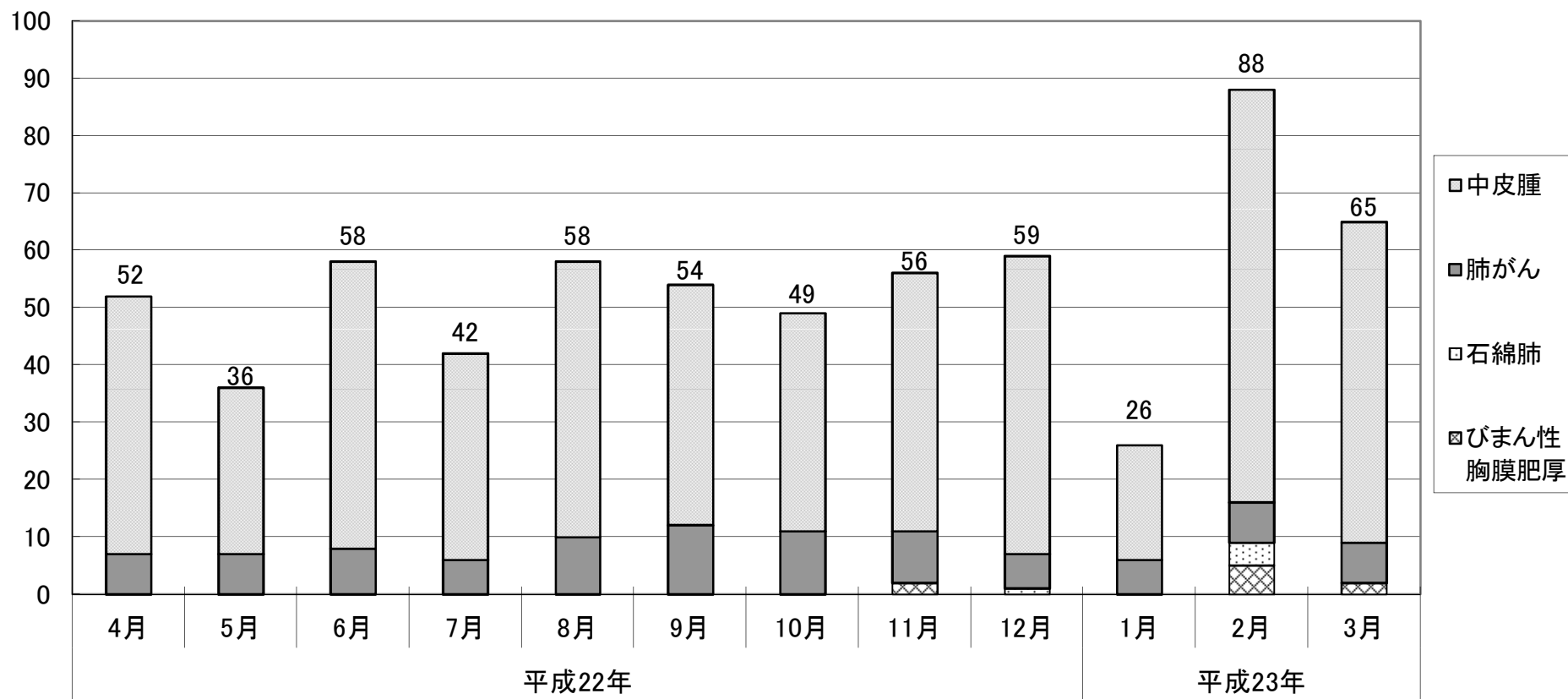

	平成22年										平成23年		
	4月	5月	6月	7月	8月	9月	10月	11月	12月	1月	2月	3月	
中皮腫	45	29	50	36	48	42	38	45	52	20	72	56	
肺がん	7	7	8	6	10	12	11	9	6	6	7	7	
石綿肺	0	0	0	0	0	0	0	0	1	0	4	0	
びまん性胸膜肥厚	0	0	0	0	0	0	0	2	0	0	5	2	
月計	52	36	58	42	58	54	49	56	59	26	88	65	
累計	52	88	146	188	246	300	349	405	464	490	578	643	

### 3-3) 療養者に係る年齢階層別・認定疾病別・性別 認定状況

◆労災等認定件数を含む

#### ①平成22年度 療養者に係る年齢階層別・認定疾病別・性別 認定状況

(単位:件)

年齢階層(歳)	中皮腫			肺がん			石綿肺			びまん性胸膜肥厚			合計
	男	女	計	男	女	計	男	女	計	男	女	計	
10~19	0	1	1	0	0	0	0	0	0	0	0	0	1
	0.0%	0.2%	0.2%	0.0%	0.0%	0.0%	0.0%	0.0%	0.0%	0.0%	0.0%	0.0%	0.2%
20~29	0	0	0	0	0	0	0	0	0	0	0	0	0
	0.0%	0.0%	0.0%	0.0%	0.0%	0.0%	0.0%	0.0%	0.0%	0.0%	0.0%	0.0%	0.0%
30~39	4	4	8	0	0	0	0	0	0	0	0	0	8
	0.8%	0.8%	1.5%	0.0%	0.0%	0.0%	0.0%	0.0%	0.0%	0.0%	0.0%	0.0%	1.2%
40~49	10	11	21	1	0	1	0	0	0	0	0	0	22
	1.9%	2.1%	3.9%	1.0%	0.0%	1.0%	0.0%	0.0%	0.0%	0.0%	0.0%	0.0%	3.4%
50~59	64	14	78	5	0	5	0	0	0	0	0	0	83
	12.0%	2.6%	14.6%	5.2%	0.0%	5.2%	0.0%	0.0%	0.0%	0.0%	0.0%	0.0%	12.9%
60~69	159	32	191	25	1	26	1	0	1	3	0	3	221
	29.8%	6.0%	35.8%	26.0%	1.0%	27.1%	20.0%	0.0%	20.0%	33.3%	0.0%	33.3%	34.4%
70~79	142	30	172	51	2	53	2	1	3	6	0	6	234
	26.6%	5.6%	32.3%	53.1%	2.1%	55.2%	40.0%	20.0%	60.0%	66.7%	0.0%	66.7%	36.4%
80~89	41	21	62	10	0	10	1	0	1	0	0	0	73
	7.7%	3.9%	11.6%	10.4%	0.0%	10.4%	20.0%	0.0%	20.0%	0.0%	0.0%	0.0%	11.4%
90~	0	0	0	1	0	1	0	0	0	0	0	0	1
	0.0%	0.0%	0.0%	1.0%	0.0%	1.0%	0.0%	0.0%	0.0%	0.0%	0.0%	0.0%	0.2%
計	420	113	533	93	3	96	4	1	5	9	0	9	643
	78.8%	21.2%	100.0%	96.9%	3.1%	100.0%	80.0%	20.0%	100.0%	100.0%	0.0%	100.0%	100.0%

(労災等認定件数を含む)

## ②制度発足～平成22年度累計 療養者に係る年齢階層別・認定疾病別・性別 認定状況

(単位:件)

年齢階層(歳)	中皮腫			肺がん			石綿肺			びまん性胸膜肥厚			合計
	男	女	計	男	女	計	男	女	計	男	女	計	
10～19	0	1	1	0	0	0	0	0	0	0	0	0	1
	0.0%	0.0%	0.0%	0.0%	0.0%	0.0%	0.0%	0.0%	0.0%	0.0%	0.0%	0.0%	0.0%
20～29	0	4	4	0	0	0	0	0	0	0	0	0	4
	0.0%	0.1%	0.1%	0.0%	0.0%	0.0%	0.0%	0.0%	0.0%	0.0%	0.0%	0.0%	0.1%
30～39	22	11	33	0	0	0	0	0	0	0	0	0	33
	0.8%	0.4%	1.2%	0.0%	0.0%	0.0%	0.0%	0.0%	0.0%	0.0%	0.0%	0.0%	1.0%
40～49	94	47	141	2	0	2	0	0	0	0	0	0	143
	3.5%	1.7%	5.2%	0.3%	0.0%	0.3%	0.0%	0.0%	0.0%	0.0%	0.0%	0.0%	4.2%
50～59	349	102	451	41	1	42	0	0	0	0	0	0	493
	12.9%	3.8%	16.6%	6.4%	0.2%	6.6%	0.0%	0.0%	0.0%	0.0%	0.0%	0.0%	14.6%
60～69	767	185	952	204	6	210	1	0	1	3	0	3	1,166
	28.3%	6.8%	35.1%	31.9%	0.9%	32.8%	20.0%	0.0%	20.0%	33.3%	0.0%	33.3%	34.6%
70～79	663	192	855	303	18	321	2	1	3	6	0	6	1,185
	24.4%	7.1%	31.5%	47.3%	2.8%	50.2%	40.0%	20.0%	60.0%	66.7%	0.0%	66.7%	35.2%
80～89	184	78	262	62	1	63	1	0	1	0	0	0	326
	6.8%	2.9%	9.7%	9.7%	0.2%	9.8%	20.0%	0.0%	20.0%	0.0%	0.0%	0.0%	9.7%
90～	5	8	13	2	0	2	0	0	0	0	0	0	15
	0.2%	0.3%	0.5%	0.3%	0.0%	0.3%	0.0%	0.0%	0.0%	0.0%	0.0%	0.0%	0.4%
計	2,084	628	2,712	614	26	640	4	1	5	9	0	9	3,366
	76.8%	23.2%	100.0%	95.9%	4.1%	100.0%	80.0%	20.0%	100.0%	100.0%	0.0%	100.0%	100.0%

(労災等認定件数を含む)

③制度発足～平成22年度累計 年齢階層別・認定疾病別 療養者認定状況グラフ

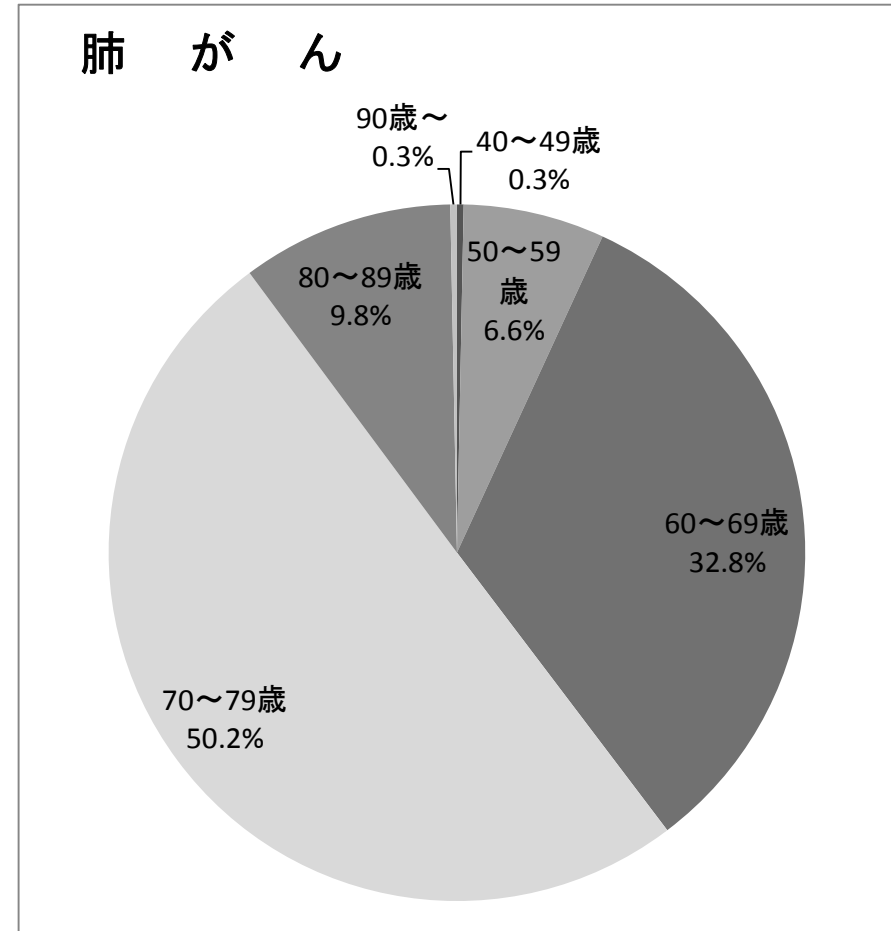
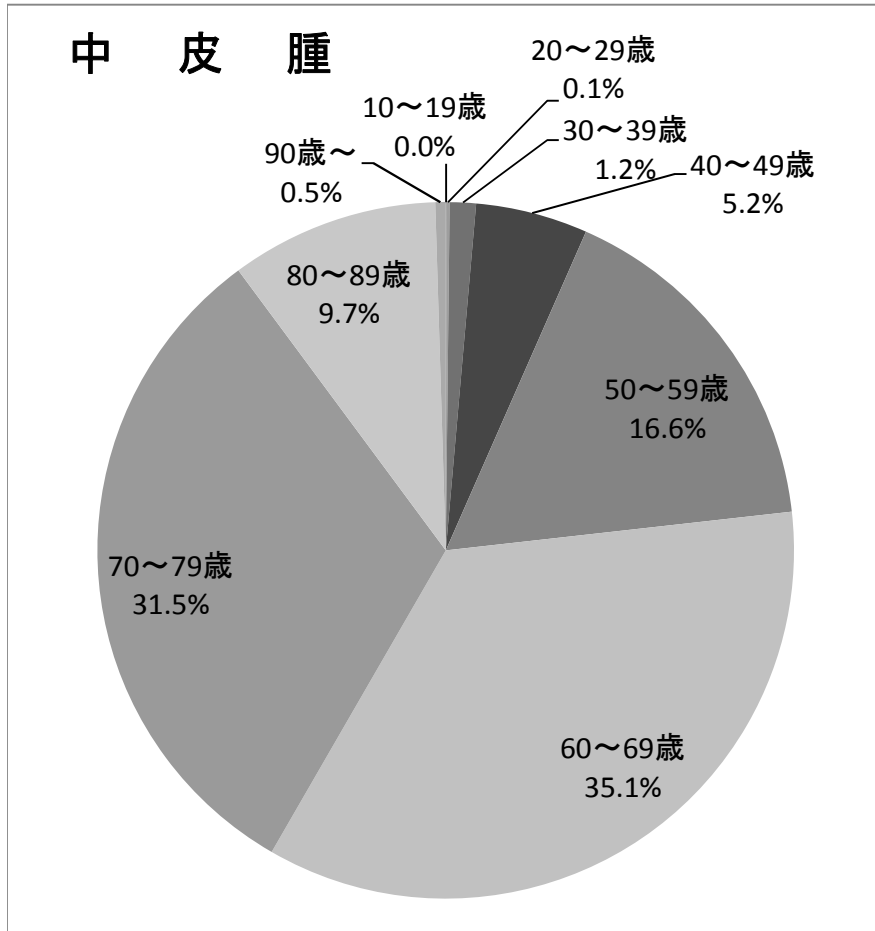

◆労災等認定件数を除く

①平成22年度 療養者に係る年齢階層別・認定疾病別・性別 認定状況

(単位:件)

年齢階層(歳)	中皮腫			肺がん			石綿肺			びまん性胸膜肥厚			合計
	男	女	計	男	女	計	男	女	計	男	女	計	
10～19	0	1	1	0	0	0	0	0	0	0	0	0	1
	0.0%	0.2%	0.2%	0.0%	0.0%	0.0%	0.0%	0.0%	0.0%	0.0%	0.0%	0.0%	100.0%
20～29	0	0	0	0	0	0	0	0	0	0	0	0	0
	0.0%	0.0%	0.0%	0.0%	0.0%	0.0%	0.0%	0.0%	0.0%	0.0%	0.0%	0.0%	0.0%
30～39	4	4	8	0	0	0	0	0	0	0	0	0	8
	0.9%	0.9%	1.7%	0.0%	0.0%	0.0%	0.0%	0.0%	0.0%	0.0%	0.0%	0.0%	1.4%
40～49	10	11	21	1	0	1	0	0	0	0	0	0	22
	2.1%	2.4%	4.5%	1.3%	0.0%	1.3%	0.0%	0.0%	0.0%	0.0%	0.0%	0.0%	3.9%
50～59	53	14	67	5	0	5	0	0	0	0	0	0	72
	11.4%	3.0%	14.4%	6.4%	0.0%	6.4%	0.0%	0.0%	0.0%	0.0%	0.0%	0.0%	12.9%
60～69	130	32	162	21	1	22	1	0	1	3	0	3	188
	27.9%	6.9%	34.8%	26.9%	1.3%	28.2%	20.0%	0.0%	20.0%	33.3%	0.0%	33.3%	33.7%
70～79	120	30	150	37	2	39	2	1	3	6	0	6	198
	25.8%	6.4%	32.2%	47.4%	2.6%	50.0%	40.0%	20.0%	60.0%	66.7%	0.0%	66.7%	35.5%
80～89	37	20	57	10	0	10	1	0	1	0	0	0	68
	7.9%	4.3%	12.2%	12.8%	0.0%	12.8%	20.0%	0.0%	20.0%	0.0%	0.0%	0.0%	12.2%
90～	0	0	0	1	0	1	0	0	0	0	0	0	1
	0.0%	0.0%	0.0%	1.3%	0.0%	1.3%	0.0%	0.0%	0.0%	0.0%	0.0%	0.0%	0.2%
計	354	112	466	75	3	78	4	1	5	9	0	9	558
	76.0%	24.0%	100.0%	96.2%	3.8%	100.0%	80.0%	20.0%	100.0%	100.0%	0.0%	100.0%	100.0%

(労災等認定件数を除く)

## ②制度発足～平成22年度累計 療養者に係る年齢階層別・認定疾病別・性別 認定状況

(単位:件)

年齢階層(歳)	中皮腫			肺がん			石綿肺			びまん性胸膜肥厚			合計
	男	女	計	男	女	計	男	女	計	男	女	計	
10～19	0	1	1	0	0	0	0	0	0	0	0	0	1
	0.0%	0.0%	0.0%	0.0%	0.0%	0.0%	0.0%	0.0%	0.0%	0.0%	0.0%	0.0%	0.0%
20～29	0	4	4	0	0	0	0	0	0	0	0	0	4
	0.0%	0.2%	0.2%	0.0%	0.0%	0.0%	0.0%	0.0%	0.0%	0.0%	0.0%	0.0%	0.2%
30～39	20	11	31	0	0	0	0	0	0	0	0	0	31
	1.0%	0.5%	1.5%	0.0%	0.0%	0.0%	0.0%	0.0%	0.0%	0.0%	0.0%	0.0%	1.2%
40～49	80	47	127	1	0	1	0	0	0	0	0	0	128
	3.8%	2.2%	6.1%	0.2%	0.0%	0.2%	0.0%	0.0%	0.0%	0.0%	0.0%	0.0%	4.9%
50～59	226	101	327	31	1	32	0	0	0	0	0	0	359
	10.8%	4.8%	15.6%	6.5%	0.2%	6.7%	0.0%	0.0%	0.0%	0.0%	0.0%	0.0%	13.9%
60～69	512	175	687	141	5	146	1	0	1	3	0	3	837
	24.4%	8.3%	32.7%	29.7%	1.1%	30.7%	20.0%	0.0%	20.0%	33.3%	0.0%	33.3%	32.3%
70～79	500	181	681	221	17	238	2	1	3	6	0	6	928
	23.8%	8.6%	32.4%	46.5%	3.6%	50.1%	40.0%	20.0%	60.0%	66.7%	0.0%	66.7%	35.9%
80～89	155	74	229	55	1	56	1	0	1	0	0	0	286
	7.4%	3.5%	10.9%	11.6%	0.2%	11.8%	20.0%	0.0%	20.0%	0.0%	0.0%	0.0%	11.1%
90～	5	7	12	2	0	2	0	0	0	0	0	0	14
	0.2%	0.3%	0.6%	0.4%	0.0%	0.4%	0.0%	0.0%	0.0%	0.0%	0.0%	0.0%	0.5%
計	1,498	601	2,099	451	24	475	4	1	5	9	0	9	2,588
	71.4%	28.6%	100.0%	94.9%	5.1%	100.0%	80.0%	20.0%	100.0%	100.0%	0.0%	100.0%	100.0%

(労災等認定件数を除く)

③制度発足～平成22年度累計 年齢階層別・認定疾病別 療養者認定状況グラフ

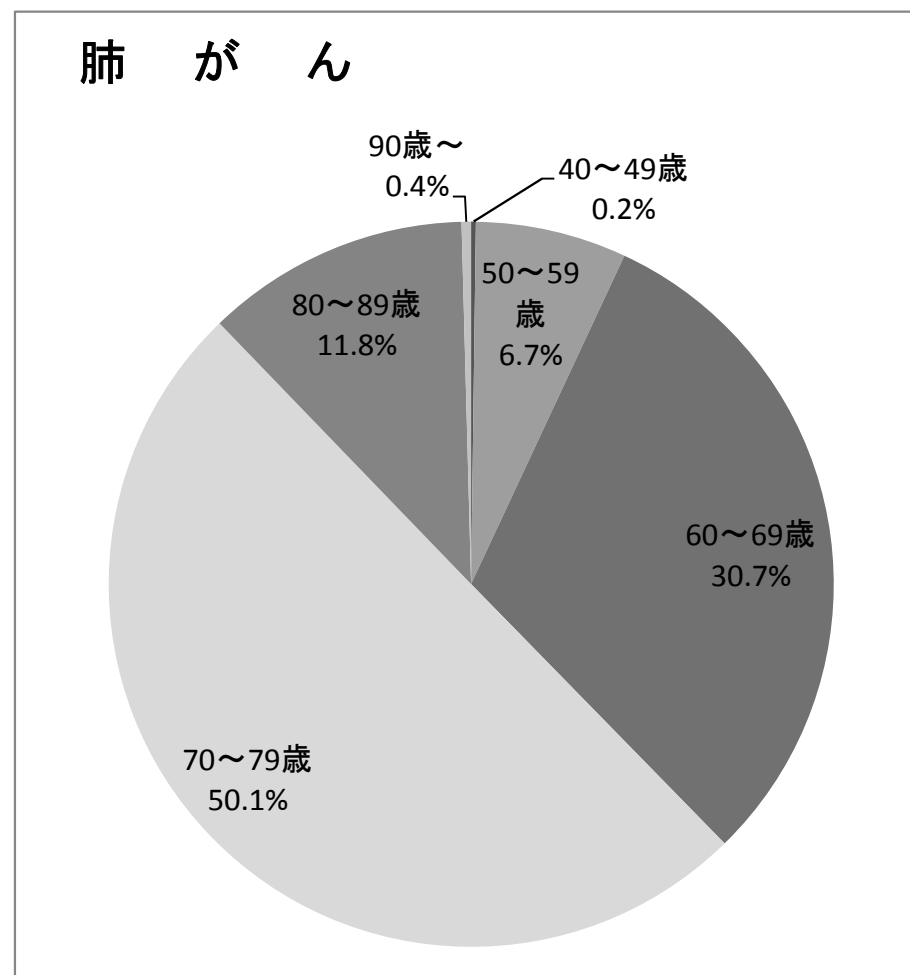
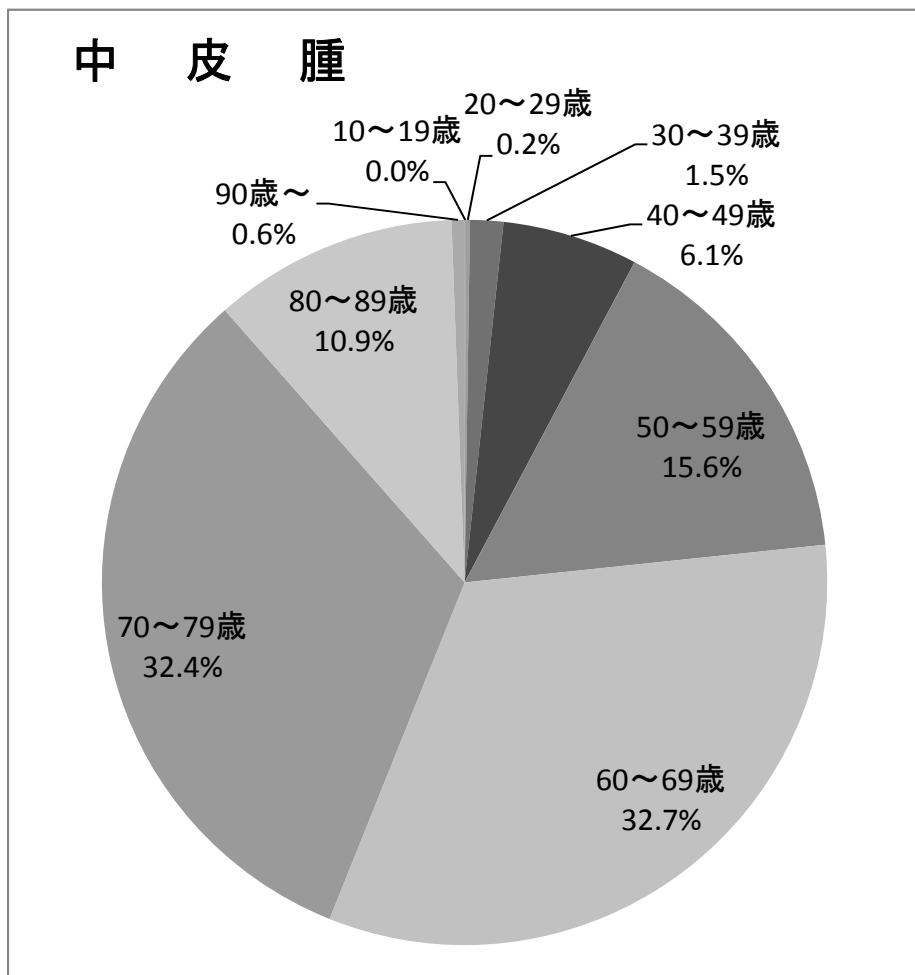

3-4) 制度発足～平成22年度累計  
療養者に係る中皮腫部位別・性別 認定状況

◆労災等認定件数を含む

(単位:件)

	男	女	計
胸膜	1,899	536	2,435
	70.0%	19.8%	89.8%
腹膜	112	66	178
	4.1%	2.4%	6.6%
その他	73	26	99
	2.7%	1.0%	3.7%
計	2,084	628	2,712
	76.8%	23.2%	100.0%

注1) 認定時に確認された部位を集計したものである。

注2) 「その他」は、心膜、精巣鞘膜若しくは部位が複数なもの(胸膜と腹膜、胸膜と心膜)又は申請疾病が肺がんのもの。

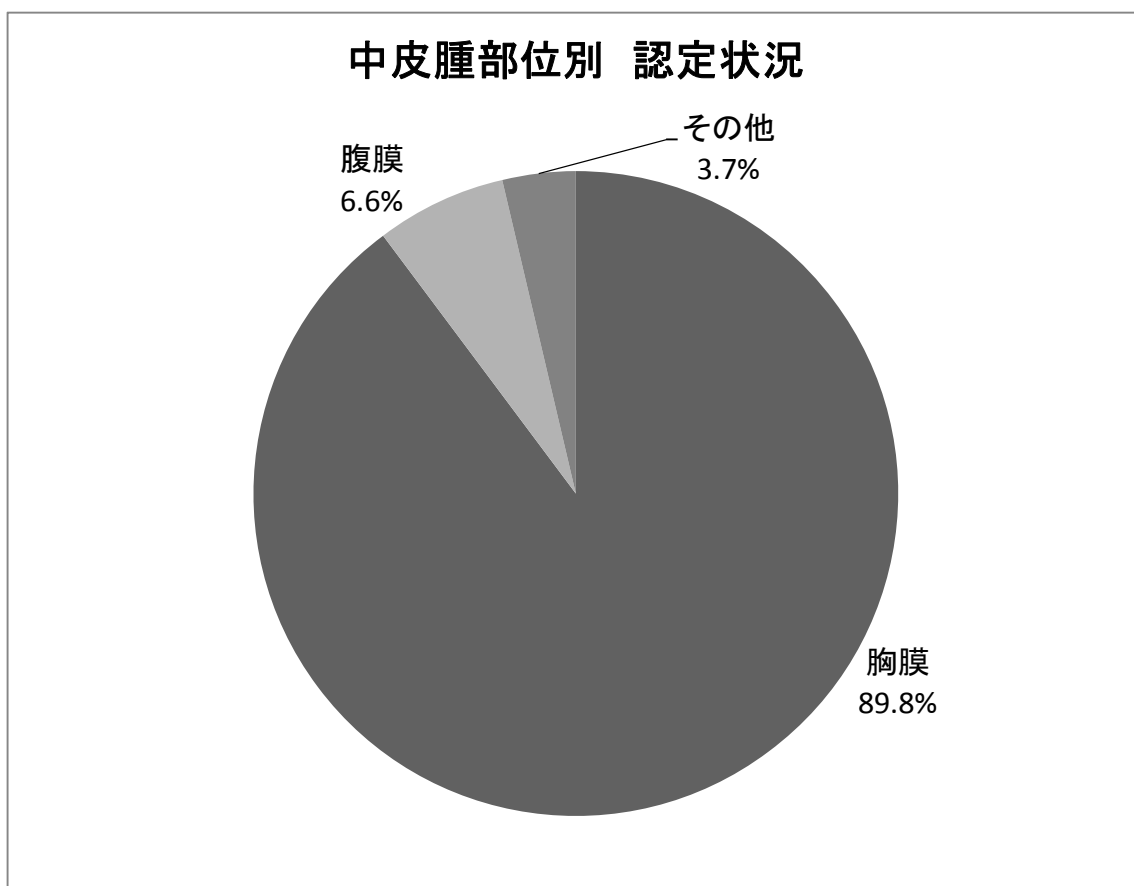



◆労災等認定件数を除く

(単位:件)

	男	女	計
胸膜	1,357	511	1,868
	64.6%	24.3%	89.0%
腹膜	80	65	145
	3.8%	3.1%	6.9%
その他	61	25	86
	2.9%	1.2%	4.1%
計	1,498	601	2,099
	71.4%	28.6%	100.0%

注1) 認定時に確認された部位を集計したものである。

注2) 「その他」は、心膜、精巣鞘膜若しくは部位が複数のもの(胸膜と腹膜、胸膜と心膜)又は申請疾病が肺がんのもの。

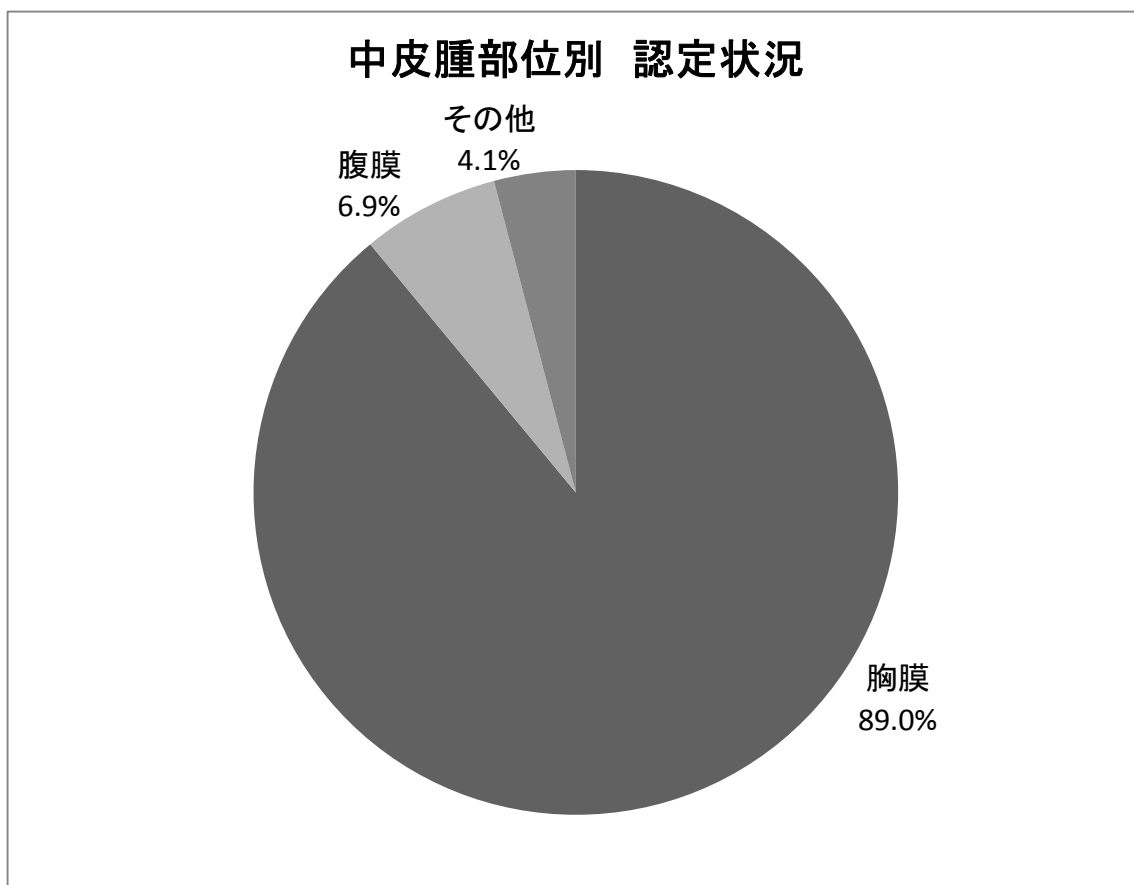

## 4 施行前死亡者に係る請求及び認定等の状況

### 4-1) 施行前死亡者に係る請求及び認定等件数

◆平成 22 年度

【フロー図】

平成 22 年度施行前死亡者に 係る請求受付件数 155 件	平成 21 年度までの受付分 43 件	
	医学的判定に 進んでいるもの (注 1) 25 件	書類整理中 (注 2) 18 件
平成 22 年度 要処理件数 計 198 件		

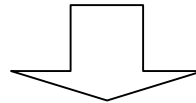

(平成 22 年度末現在)

手続終結件数 159 件			処理中 39 件		
認定(注 3) 106 件		不認定 42 件	取下げ 11 件	医学的判定に 進んでいるもの 10 件	書類整理中 29 件
機構のみ認定 105 件	労災等でも認定 1 件				

(注 1) 医学的判定に進んでいるもの：環境大臣に医学的事項の判定の申出を行なっているもの。

(注 2) 書類整理中：資料確認中等で機構において審査中のもの。

(注 3) 認定：公害健康被害補償不服審査会より処分取り消しの裁決があった1人を含む。

【認定等の処理状況】

◇ 手続終結

(単位：件)

	中皮腫	肺がん	石綿肺	びまん性 胸膜肥厚	不明	計
認定	66 (34)	9	24	7	-	106 (34)
不認定	3 (0)	34	3	2	0	42 (0)
取下げ (注4)	7 (2)	2	1	0	1	11 (2)
計	76 (36)	45	28	9	1	159 (36)

◇ 処理中 (平成22年度末現在)

	中皮腫	肺がん	石綿肺	びまん性 胸膜肥厚	不明	計
追加資料請求中 (注5)	2	5	0	0	-	7
環境省にて判定中 (注6)	0	1	1	1	-	3
書類整理中 (注7)	11	7	5	6	-	29
計	13	13	6	7	-	39

( ) 書の数値は、周知事業によって請求されたと見られる件数で、上段の件数の内数である。

(注 4) 主な理由：労災保険等支給、医学的資料が整わない。

(注 5) 環境大臣による医学的判定において、追加資料が必要とされたもの。

(注6) 環境大臣に対して、医学的判定の申出を行い、判定中のもの。

(注7) 資料確認中等で機構において審査中のもの。

◆制度発足～平成22年度累計 施行前死亡者に係る請求及び認定等件数

【フロー図】

累計 施行前死亡者に係る請求受付件数 3,924 件

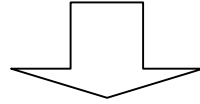

(平成22年度末現在)

手続終結件数 3885 件			処理中 39 件		
認定 3,130 件		不認定 423 件	取下げ 332 件	医学的判定に 進んでいるもの 10 件	書類整理中 29 件
機構のみ認定 2,929 件	労災等でも認定 201 件				

【認定等件数】

<労災等認定件数を含む>

(単位:件)

	中皮腫	肺がん	石綿肺	びまん性 胸膜肥厚	不明	計
認定	2,960 (872)	139	24	7	—	3,130 (872)
不認定	51 (1)	357	3	2	10	423 (1)
取下げ (注8)	204 (27)	112	1	0	15	332 (27)
計	3,215 (900)	608	28	9	25	3,885 (900)

\* 本表の疾病区分は認定された疾病によるものである。

(注8) 主な理由: 労災保険等支給、優先順位請求者が別に存在する、医学的資料が整わない。  
以下同じ。

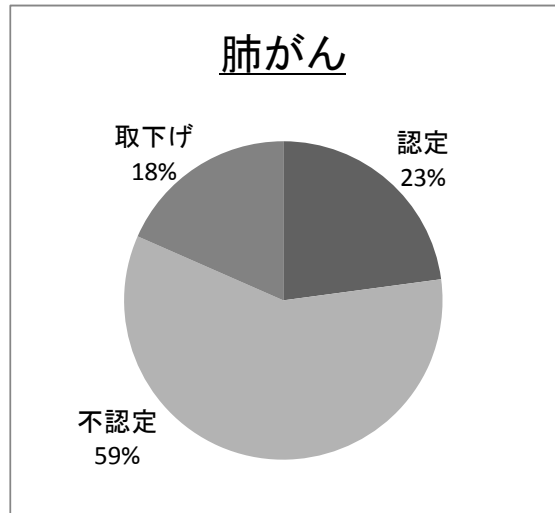
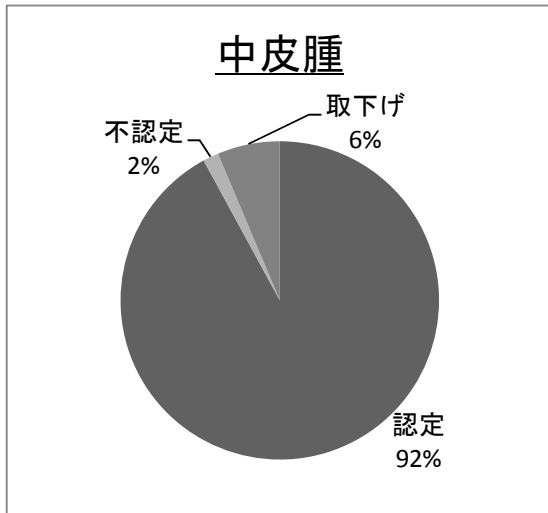

<労災等認定件数を除く>

(単位:件)

	中皮腫	肺がん	石綿肺	びまん性 胸膜肥厚	不明	計
認定	2,782 (845)	117	23	7	—	2,929 (845)
不認定	51 (1)	353	3	2	10	419 (1)
取下げ (注8)	90 (19)	63	1	0	14	168 (19)
計	2,923 (865)	533	27	9	24	3,516 (865)

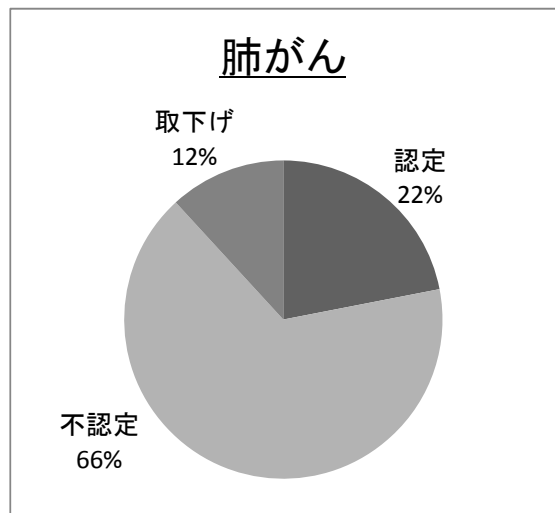
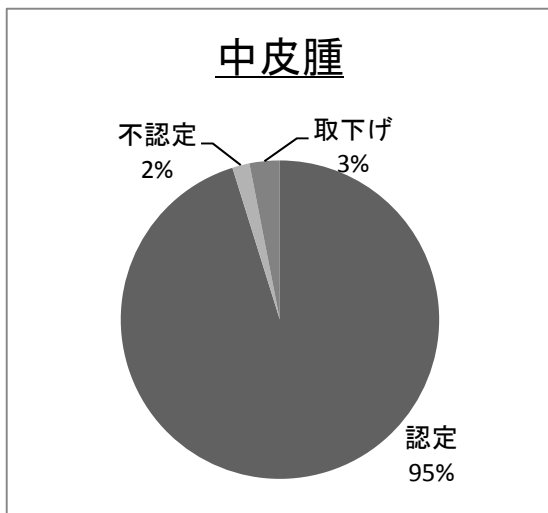

4-2) 平成22年度 施行前死亡者に係る月別・認定疾病別 認定状況

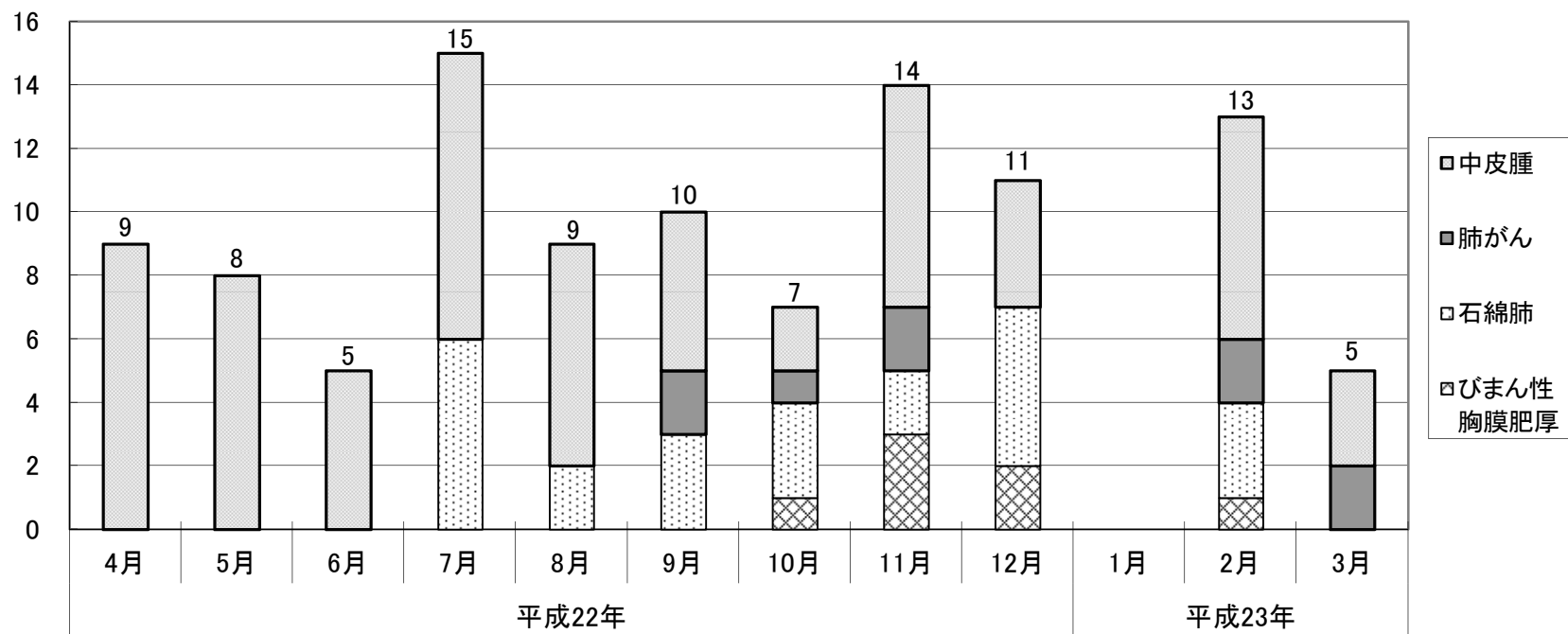

	平成22年										平成23年		
	4月	5月	6月	7月	8月	9月	10月	11月	12月	1月	2月	3月	
中皮腫	9 (6)	8 (6)	5 (3)	9 (4)	7 (6)	5 (2)	2 (0)	7 (2)	4 (2)	0 (0)	7 (2)	3 (1)	
肺がん	0	0	0	0	0	2	1	2	0	0	2	2	
石綿肺	0	0	0	6	2	3	3	2	5	0	3	0	
びまん性胸膜肥厚	0	0	0	0	0	0	1	3	2	0	1	0	
月計	9 (6)	8 (6)	5 (3)	15 (4)	9 (6)	10 (2)	7 (0)	14 (2)	11 (2)	0 (0)	13 (2)	5 (1)	
累計	9 (6)	17 (12)	22 (15)	37 (19)	46 (25)	56 (27)	63 (27)	77 (29)	88 (31)	88 (31)	101 (33)	106 (34)	

#### 4-3) 施行前死亡者に係る年齢階層別・認定疾病別・性別 認定状況

◆労災等認定件数を含む

①平成22年度 施行前死亡者に係る年齢階層別・認定疾病別・性別 認定状況

(単位:件)

死亡年齢 階層(歳)	中皮腫			肺がん			石綿肺			びまん性胸膜肥厚			合計
	男	女	計	男	女	計	男	女	計	男	女	計	
0~9	0	0	0	0	0	0	0	0	0	0	0	0	0
	0.0%	0.0%	0.0%	0.0%	0.0%	0.0%	0.0%	0.0%	0.0%	0.0%	0.0%	0.0%	0.0%
10~19	0	0	0	0	0	0	0	0	0	0	0	0	0
	0.0%	0.0%	0.0%	0.0%	0.0%	0.0%	0.0%	0.0%	0.0%	0.0%	0.0%	0.0%	0.0%
20~29	0	0	0	0	0	0	0	0	0	0	0	0	0
	0.0%	0.0%	0.0%	0.0%	0.0%	0.0%	0.0%	0.0%	0.0%	0.0%	0.0%	0.0%	0.0%
30~39	1	0	1	0	0	0	0	0	0	0	0	0	1
	1.5%	0.0%	1.5%	0.0%	0.0%	0.0%	0.0%	0.0%	0.0%	0.0%	0.0%	0.0%	0.9%
40~49	5	1	6	0	0	0	0	0	0	0	0	0	6
	7.6%	1.5%	9.1%	0.0%	0.0%	0.0%	0.0%	0.0%	0.0%	0.0%	0.0%	0.0%	5.7%
50~59	5	3	8	1	0	1	2	0	2	0	0	0	11
	7.6%	4.5%	12.1%	11.1%	0.0%	11.1%	8.3%	0.0%	8.3%	0.0%	0.0%	0.0%	10.4%
60~69	14	4	18	5	0	5	4	0	4	1	0	1	28
	21.2%	6.1%	27.3%	55.6%	0.0%	55.6%	16.7%	0.0%	16.7%	14.3%	0.0%	14.3%	26.4%
70~79	18	5	23	3	0	3	10	1	11	2	0	2	39
	27.3%	7.6%	34.8%	33.3%	0.0%	33.3%	41.7%	4.2%	45.8%	28.6%	0.0%	28.6%	36.8%
80~89	4	4	8	0	0	0	6	0	6	3	1	4	18
	6.1%	6.1%	12.1%	0.0%	0.0%	0.0%	25.0%	0.0%	25.0%	42.9%	14.3%	57.1%	17.0%
90~	0	2	2	0	0	0	1	0	1	0	0	0	3
	0.0%	3.0%	3.0%	0.0%	0.0%	0.0%	4.2%	0.0%	4.2%	0.0%	0.0%	0.0%	2.8%
計	47	19	66	9	0	9	23	1	24	6	1	7	106
	71.2%	28.8%	100.0%	100.0%	0.0%	100.0%	95.8%	4.2%	100.0%	85.7%	14.3%	100.0%	100.0%

(労災等認定件数を含む)

## ②制度発足～平成22年度累計 施行前死亡者に係る年齢階層別・認定疾病別・性別 認定状況

(単位:件)

死亡年齢 階層(歳)	中皮腫			肺がん			石綿肺			びまん性胸膜肥厚			合計
	男	女	計	男	女	計	男	女	計	男	女	計	
0～9	1	0	1	0	0	0	0	0	0	0	0	0	1
	0.0%	0.0%	0.0%	0.0%	0.0%	0.0%	0.0%	0.0%	0.0%	0.0%	0.0%	0.0%	0.0%
10～19	3	2	5	0	0	0	0	0	0	0	0	0	5
	0.1%	0.1%	0.2%	0.0%	0.0%	0.0%	0.0%	0.0%	0.0%	0.0%	0.0%	0.0%	0.2%
20～29	5	7	12	0	0	0	0	0	0	0	0	0	12
	0.2%	0.2%	0.4%	0.0%	0.0%	0.0%	0.0%	0.0%	0.0%	0.0%	0.0%	0.0%	0.4%
30～39	25	17	42	0	0	0	0	0	0	0	0	0	42
	0.8%	0.6%	1.4%	0.0%	0.0%	0.0%	0.0%	0.0%	0.0%	0.0%	0.0%	0.0%	1.3%
40～49	159	51	210	3	0	3	0	0	0	0	0	0	213
	5.4%	1.7%	7.1%	2.2%	0.0%	2.2%	0.0%	0.0%	0.0%	0.0%	0.0%	0.0%	6.8%
50～59	349	108	457	13	0	13	2	0	2	0	0	0	472
	11.8%	3.6%	15.4%	9.4%	0.0%	9.4%	8.3%	0.0%	8.3%	0.0%	0.0%	0.0%	15.1%
60～69	617	185	802	53	0	53	4	0	4	1	0	1	860
	20.8%	6.3%	27.1%	38.1%	0.0%	38.1%	16.7%	0.0%	16.7%	14.3%	0.0%	14.3%	27.5%
70～79	651	265	916	57	1	58	10	1	11	2	0	2	987
	22.0%	9.0%	30.9%	41.0%	0.7%	41.7%	41.7%	4.2%	45.8%	28.6%	0.0%	28.6%	31.5%
80～89	300	142	442	8	1	9	6	0	6	3	1	4	461
	10.1%	4.8%	14.9%	5.8%	0.7%	6.5%	25.0%	0.0%	25.0%	42.9%	14.3%	57.1%	14.7%
90～	34	39	73	2	1	3	1	0	1	0	0	0	77
	1.1%	1.3%	2.5%	1.4%	0.7%	2.2%	4.2%	0.0%	4.2%	0.0%	0.0%	0.0%	2.5%
計	2,144	816	2,960	136	3	139	23	1	24	6	1	7	3,130
	72.4%	27.6%	100.0%	97.8%	2.2%	100.0%	95.8%	4.2%	100.0%	85.7%	14.3%	100.0%	100.0%

(労災等認定件数を含む)

③制度発足～平成22年度累計 施行前死亡者に係る年齢階層別・認定疾病別 認定状況グラフ

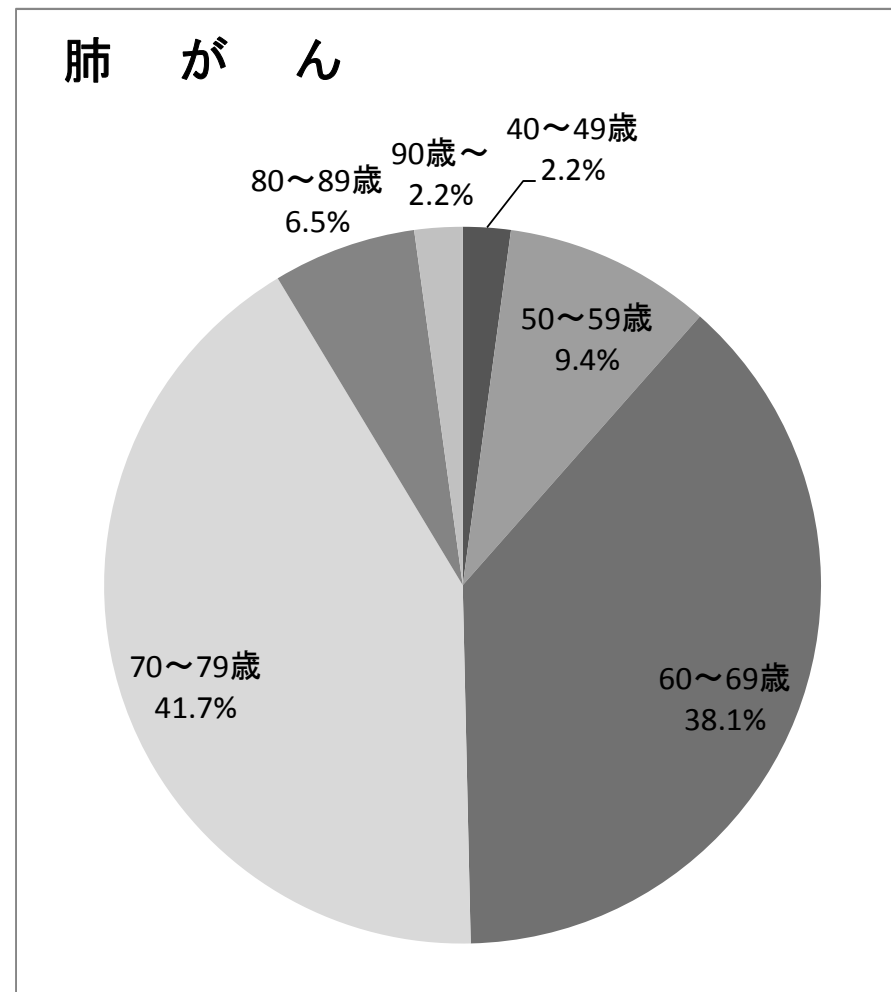
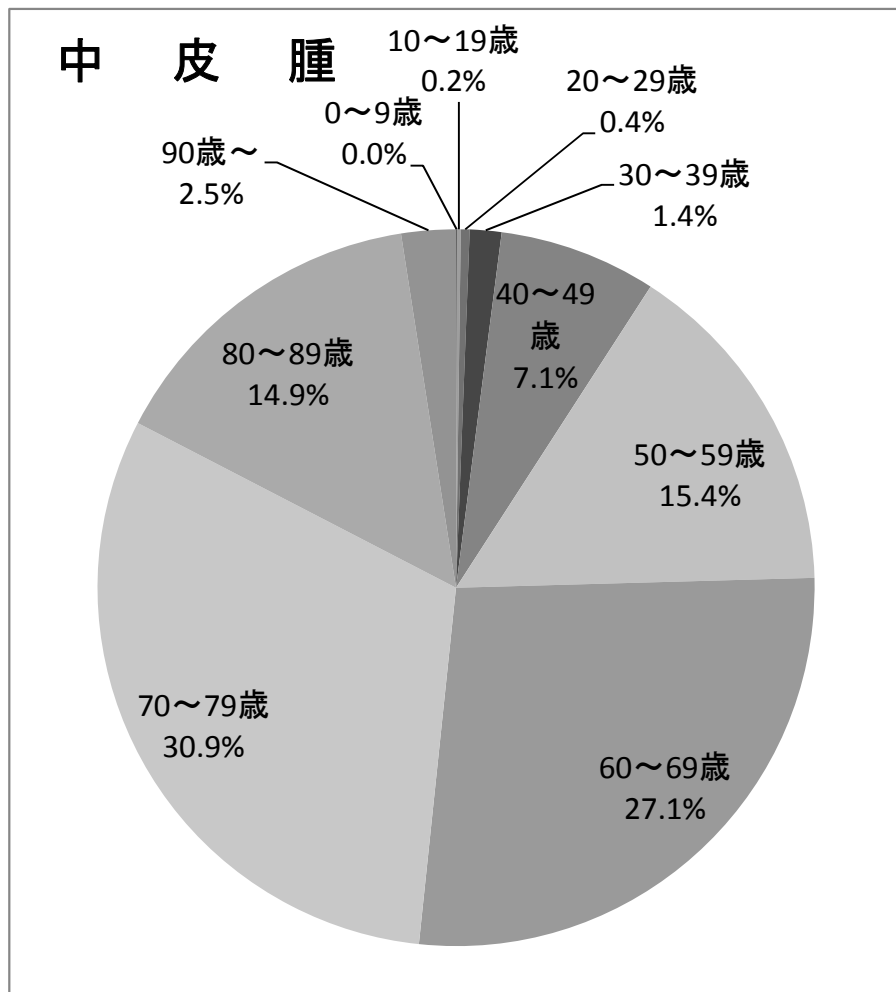



◆労災等認定件数を除く

①平成22年度 施行前死亡者に係る年齢階層別・認定疾病別・性別 認定状況

(単位:件)

死亡年齢 階層(歳)	中皮腫			肺がん			石綿肺			びまん性胸膜肥厚			合計
	男	女	計	男	女	計	男	女	計	男	女	計	
0~9	0	0	0	0	0	0	0	0	0	0	0	0	0
	0.0%	0.0%	0.0%	0.0%	0.0%	0.0%	0.0%	0.0%	0.0%	0.0%	0.0%	0.0%	0.0%
10~19	0	0	0	0	0	0	0	0	0	0	0	0	0
	0.0%	0.0%	0.0%	0.0%	0.0%	0.0%	0.0%	0.0%	0.0%	0.0%	0.0%	0.0%	0.0%
20~29	0	0	0	0	0	0	0	0	0	0	0	0	0
	0.0%	0.0%	0.0%	0.0%	0.0%	0.0%	0.0%	0.0%	0.0%	0.0%	0.0%	0.0%	0.0%
30~39	1	0	1	0	0	0	0	0	0	0	0	0	1
	1.5%	0.0%	1.5%	0.0%	0.0%	0.0%	0.0%	0.0%	0.0%	0.0%	0.0%	0.0%	1.0%
40~49	5	1	6	0	0	0	0	0	0	0	0	0	6
	7.6%	1.5%	9.1%	0.0%	0.0%	0.0%	0.0%	0.0%	0.0%	0.0%	0.0%	0.0%	5.7%
50~59	5	3	8	1	0	1	2	0	2	0	0	0	11
	7.6%	4.5%	12.1%	11.1%	0.0%	11.1%	8.7%	0.0%	8.7%	0.0%	0.0%	0.0%	10.5%
60~69	14	4	18	5	0	5	4	0	4	1	0	1	28
	21.2%	6.1%	27.3%	55.6%	0.0%	55.6%	17.4%	0.0%	17.4%	14.3%	0.0%	14.3%	26.7%
70~79	18	5	23	3	0	3	10	1	11	2	0	2	39
	27.3%	7.6%	34.8%	33.3%	0.0%	33.3%	43.5%	4.3%	47.8%	28.6%	0.0%	28.6%	37.1%
80~89	4	4	8	0	0	0	5	0	5	3	1	4	17
	6.1%	6.1%	12.1%	0.0%	0.0%	0.0%	21.7%	0.0%	21.7%	42.9%	14.3%	57.1%	16.2%
90~	0	2	2	0	0	0	1	0	1	0	0	0	3
	0.0%	3.0%	3.0%	0.0%	0.0%	0.0%	4.3%	0.0%	4.3%	0.0%	0.0%	0.0%	2.9%
計	47	19	66	9	0	9	22	1	23	6	1	7	105
	71.2%	28.8%	100.0%	100.0%	0.0%	100.0%	95.7%	4.3%	100.0%	85.7%	14.3%	100.0%	100.0%

(労災等認定件数を除く)

## ②制度発足～平成22年度累計 施行前死亡者に係る年齢階層別認定疾病別・性別 認定状況

(単位:件)

死亡年齢 階層(歳)	中皮腫			肺がん			石綿肺			びまん性胸膜肥厚			合計
	男	女	計	男	女	計	男	女	計	男	女	計	
0～9	1	0	1	0	0	0	0	0	0	0	0	0	1
	0.0%	0.0%	0.0%	0.0%	0.0%	0.0%	0.0%	0.0%	0.0%	0.0%	0.0%	0.0%	0.0%
10～19	3	2	5	0	0	0	0	0	0	0	0	0	5
	0.1%	0.1%	0.2%	0.0%	0.0%	0.0%	0.0%	0.0%	0.0%	0.0%	0.0%	0.0%	0.2%
20～29	5	7	12	0	0	0	0	0	0	0	0	0	12
	0.2%	0.3%	0.4%	0.0%	0.0%	0.0%	0.0%	0.0%	0.0%	0.0%	0.0%	0.0%	0.4%
30～39	25	17	42	0	0	0	0	0	0	0	0	0	42
	0.9%	0.6%	1.5%	0.0%	0.0%	0.0%	0.0%	0.0%	0.0%	0.0%	0.0%	0.0%	1.4%
40～49	141	51	192	3	0	3	0	0	0	0	0	0	195
	5.1%	1.8%	6.9%	2.6%	0.0%	2.6%	0.0%	0.0%	0.0%	0.0%	0.0%	0.0%	6.7%
50～59	313	107	420	10	0	10	2	0	2	0	0	0	432
	11.3%	3.8%	15.1%	8.5%	0.0%	8.5%	8.7%	0.0%	8.7%	0.0%	0.0%	0.0%	14.7%
60～69	565	178	743	41	0	41	4	0	4	1	0	1	789
	20.3%	6.4%	26.7%	35.0%	0.0%	35.0%	17.4%	0.0%	17.4%	14.3%	0.0%	14.3%	26.9%
70～79	608	263	871	52	1	53	10	1	11	2	0	2	937
	21.9%	9.5%	31.3%	44.4%	0.9%	45.3%	43.5%	4.3%	47.8%	28.6%	0.0%	28.6%	32.0%
80～89	285	142	427	7	1	8	5	0	5	3	1	4	444
	10.2%	5.1%	15.3%	6.0%	0.9%	6.8%	21.7%	0.0%	21.7%	42.9%	14.3%	57.1%	15.2%
90～	32	37	69	1	1	2	1	0	1	0	0	0	72
	1.2%	1.3%	2.5%	0.9%	0.9%	1.7%	4.3%	0.0%	4.3%	0.0%	0.0%	0.0%	2.5%
計	1,978	804	2,782	114	3	117	22	1	23	6	1	7	2,929
	71.1%	28.9%	100.0%	97.4%	2.6%	100.0%	95.7%	4.3%	100.0%	85.7%	14.3%	100.0%	100.0%

(労災等認定件数を除く)

③制度発足～平成22年度累計 施行前死亡者に係る年齢階層別・認定疾病別 認定状況グラフ

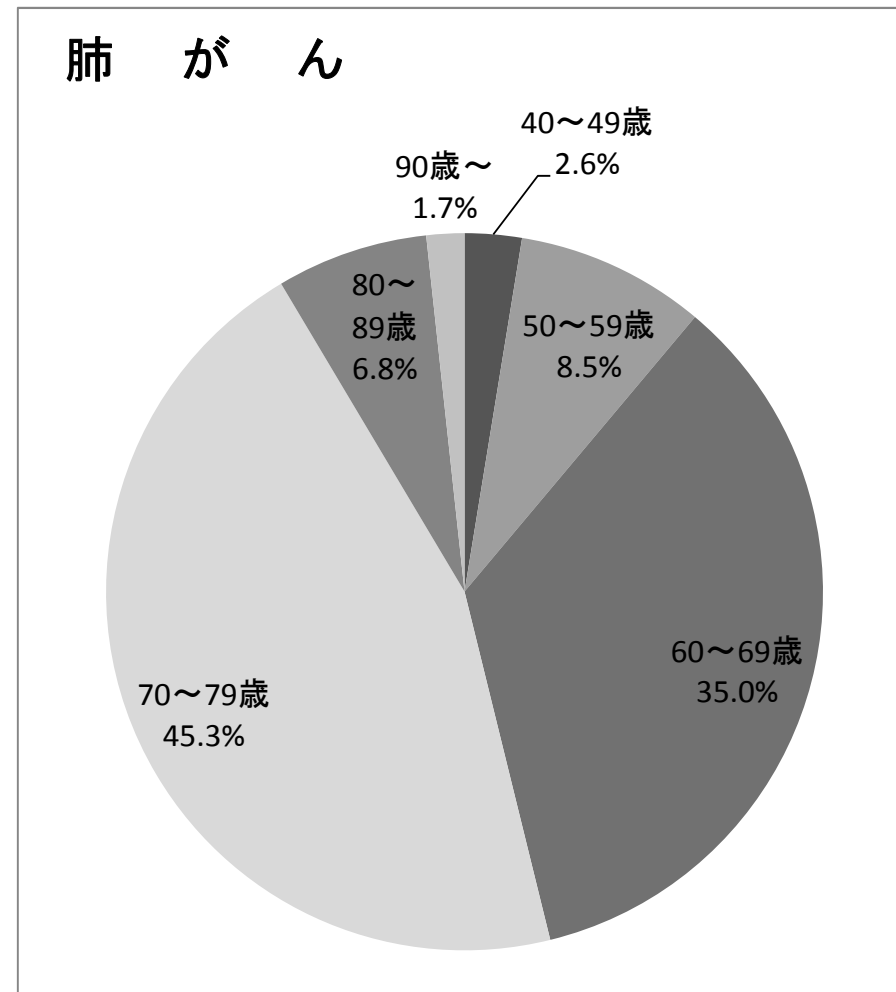
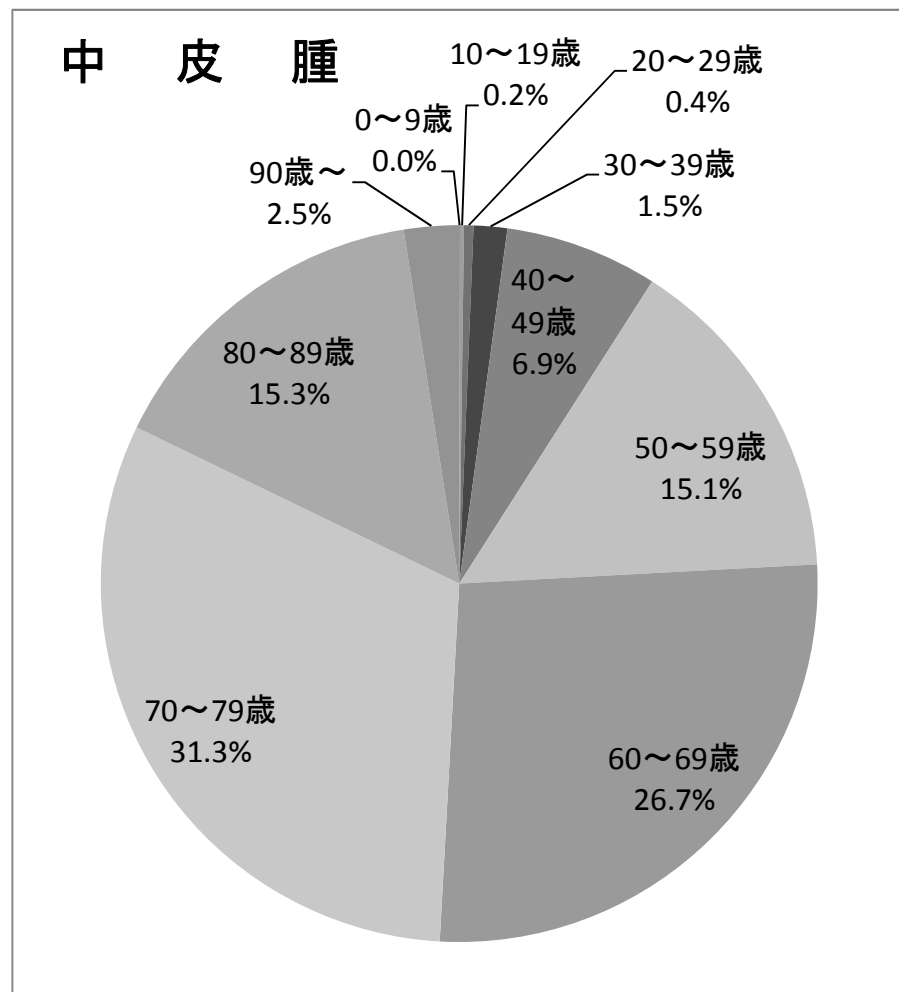

4-4) 制度発足～平成22年度累計  
 施行前死亡者に係る中皮腫部位別 認定状況

	認定件数
胸膜	1,942
腹膜	238
その他	780
計	2,960

注1)内訳は、死亡診断書に記載のあった部位を集計したものである。  
 注2)その他は、心膜、精巣鞘膜若しくは部位が複数のもの(胸膜と腹膜、胸膜と心膜)又は不明のもの。

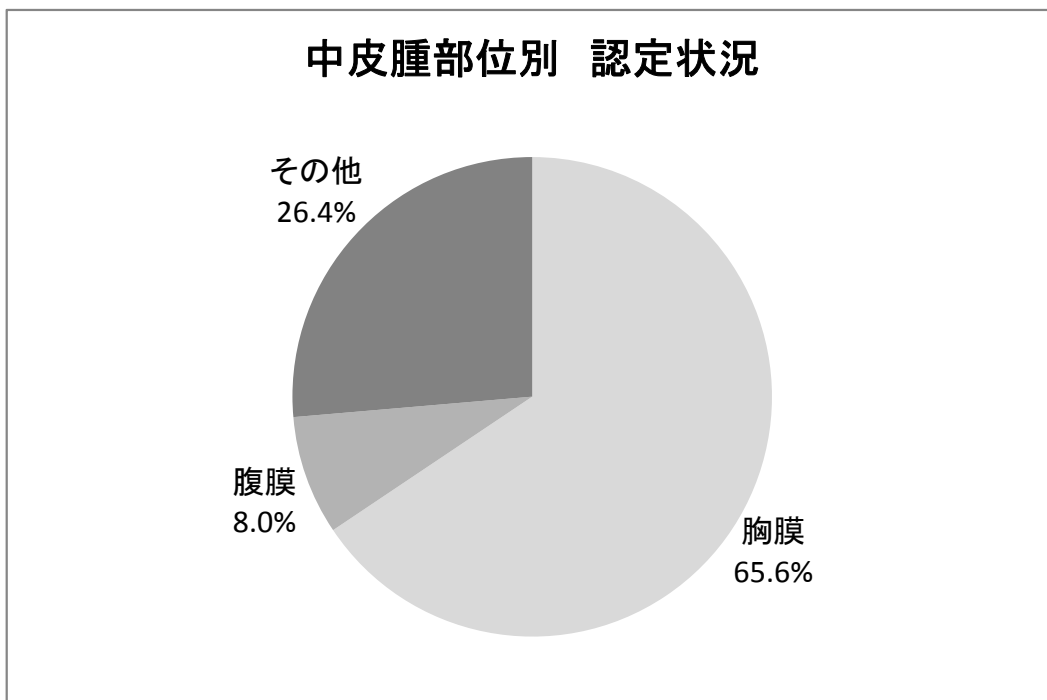

## 5 未申請死亡者に係る請求及び認定等の状況

### 5-1) 未申請死亡者に係る請求及び認定等件数

◆平成 22 年度

【フロー図】

平成 22 年度未申請死亡者に係る 請求受付件数 161 件	平成 21 年度までの受付分 82 件	
	医学的判定に 進んでいるもの (注 1) 55 件	書類整理中(注 2) 27 件
平成 22 年度 要処理件数 計 243 件		

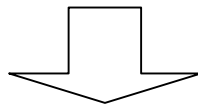

(平成 22 年度末現在)

手続終結件数 162 件			処理中 81 件		
認定 91 件		不認定 61 件	取下げ 10 件	医学的判定に 進んでいるもの 47 件	書類整理中 34 件
機構のみ認定 83 件	労災等でも認定 8 件				

(注 1) 医学的判定に進んでいるもの：環境大臣に医学的事項の判定の申出を行なっているもの。

(注 2) 書類整理中：資料確認中等で機構において審査中のもの。

【認定等の処理状況】

◇ 手続終結

(単位:件)

	中皮腫	肺がん	石綿肺	びまん性 胸膜肥厚	不明	計
認定	68	23	0	0	0	91
(労災等認定件数を除く)	(62)	(21)	(0)	(0)	(0)	(83)
不認定	41	18	0	0	2	61
取下げ (注3)	4	6	0	0	0	10
計	113	47	0	0	2	162

◇ 処理中 (平成22年度末現在)

	中皮腫	肺がん	石綿肺	びまん性 胸膜肥厚	不明	計
追加資料請求中 (注4)	17	10	0	0	0	27
環境省にて判定中 (注5)	13	5	0	2	0	20
書類整理中 (注6)	22	8	2	2	0	34
計	52	23	2	4	0	81

(備考) 本表の疾病区分は認定された疾病によるものである。

(注 3) 主な理由：労災保険等支給、医学的資料が整わない。

(注 4) 環境大臣による医学的判定において、追加資料が必要とされたもの。

(注5) 環境大臣に対して、医学的判定の申出を行い、判定中のもの。

(注6) 資料確認中等で機構において審査中のもの。

◆制度発足～平成22年度累計 未申請死亡者に係る請求及び認定等件数

【フロー図】

累計 未申請死亡者に係る請求受付件数 465 件

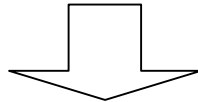

(平成22年度末現在)

手続終結件数 384 件			処理中 81 件		
認定 236 件		不認定 122 件	取下げ 26 件	医学的判定に 進んでいるもの 47 件	書類整理中 34 件
機構のみ認定 214 件	労災等でも認定 22 件				

【認定等件数】

<労災等認定者を含む>

(単位:件)

	中皮腫	肺がん	石綿肺	びまん性 胸膜肥厚	不明	計
認定	184	52	0	0	0	236
不認定	76	43	0	0	3	122
取下げ (注7)	15	10	0	0	1	26
計	275	105	0	0	4	384

\* 本表の疾病区分は認定された疾病によるものである。

(注7) 主な理由: 労災保険等支給、医学的資料が整わない。

以下同じ。

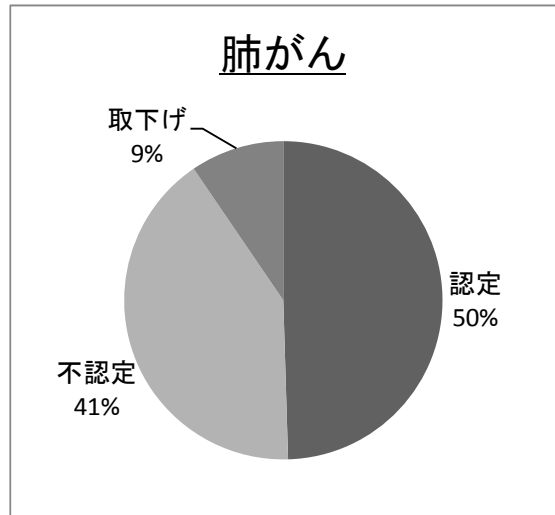
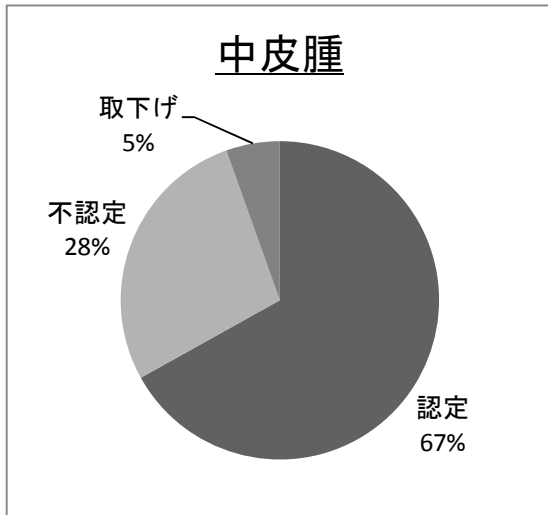

<労災等認定件数を除く>

(単位:件)

	中皮腫	肺がん	石綿肺	びまん性 胸膜肥厚	不明	計
認定	172	42	0	0	0	214
不認定	75	40	0	0	3	118
取下げ (注7)	9	9	0	0	1	19
計	256	91	0	0	4	351

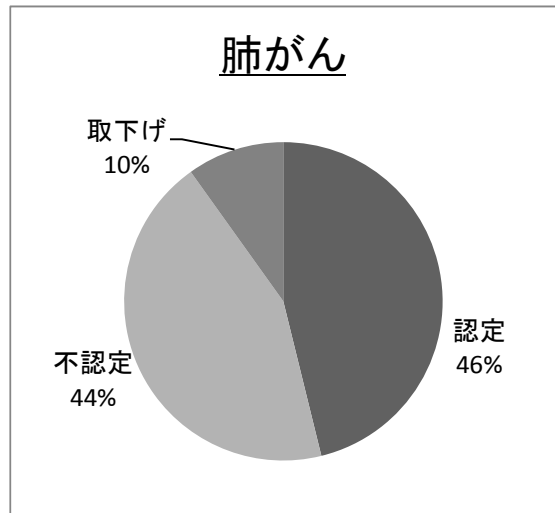
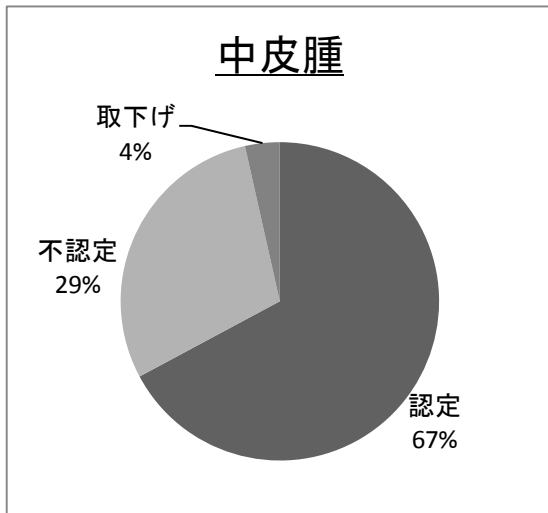

5-2) 平成22年度 未申請死亡者に係る月別・認定疾病別 認定状況

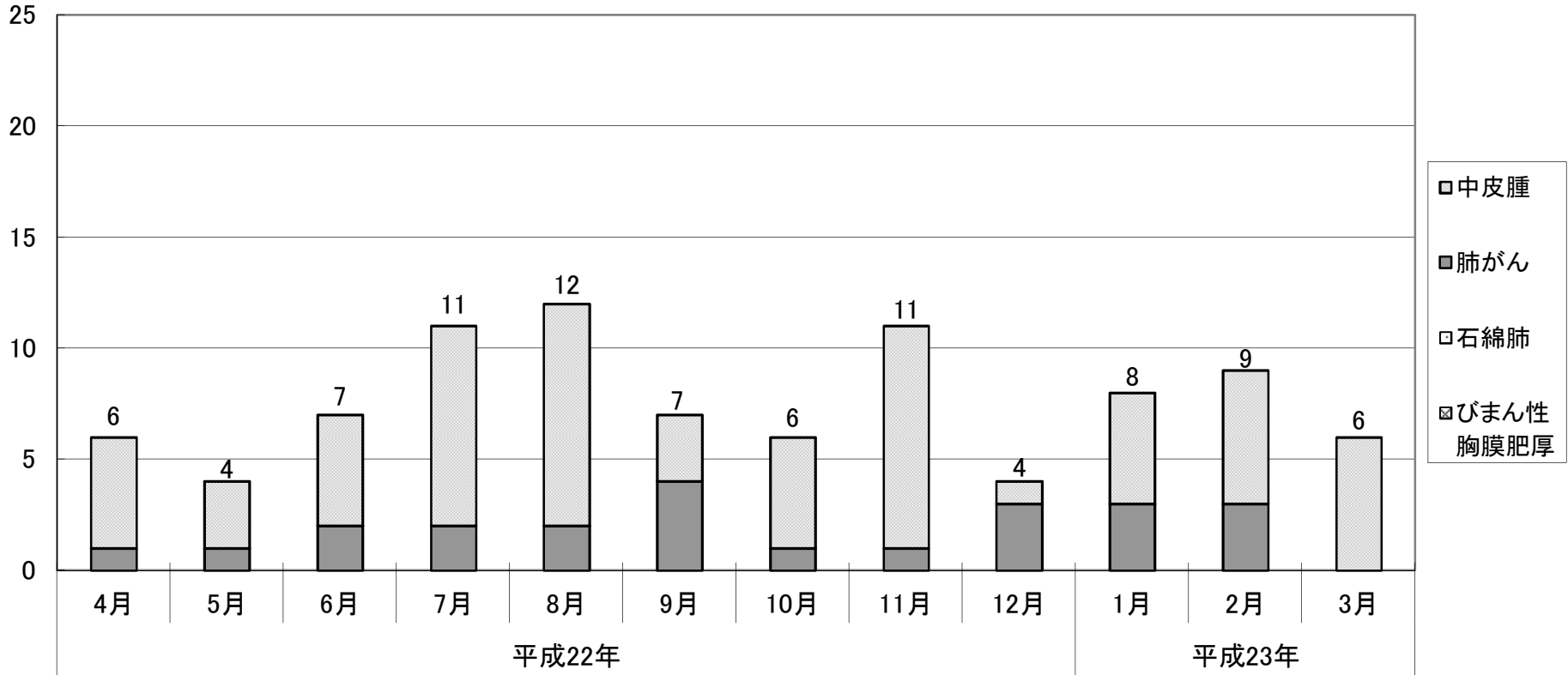

	平成22年										平成23年		
	4月	5月	6月	7月	8月	9月	10月	11月	12月	1月	2月	3月	
中皮腫	5	3	5	9	10	3	5	10	1	5	6	6	
肺がん	1	1	2	2	2	4	1	1	3	3	3	0	
石綿肺	0	0	0	0	0	0	0	0	0	0	0	0	
びまん性胸膜肥厚	0	0	0	0	0	0	0	0	0	0	0	0	
月計	6	4	7	11	12	7	6	11	4	8	9	6	
累計	6	10	17	28	40	47	53	64	68	76	85	91	



### 5-3) 未申請死亡者に係る年齢階層別・認定疾病別・性別 認定状況

#### ◆労災等認定件数を含む

#### ①平成22年度 未申請死亡者に係る年齢階層別・認定疾病別・性別 認定状況

(単位:件)

死亡年齢階層(歳)	中皮腫			肺がん			合計
	男	女	計	男	女	計	
0~9	0	0	0	0	0	0	0
	0.0%	0.0%	0.0%	0.0%	0.0%	0.0%	0.0%
10~19	0	0	0	0	0	0	0
	0.0%	0.0%	0.0%	0.0%	0.0%	0.0%	0.0%
20~29	1	0	1	0	0	0	1
	1.5%	0.0%	1.5%	0.0%	0.0%	0.0%	1.1%
30~39	0	0	0	0	0	0	0
	0.0%	0.0%	0.0%	0.0%	0.0%	0.0%	0.0%
40~49		1	1	0	0	0	1
	0.0%	1.5%	1.5%	0.0%	0.0%	0.0%	1.1%
50~59	3	1	4	0	0	0	4
	4.4%	1.5%	5.9%	0.0%	0.0%	0.0%	4.4%
60~69	8	1	9	6	0	6	15
	11.8%	1.5%	13.2%	26.1%	0.0%	26.1%	16.5%
70~79	23	6	29	7	0	7	36
	33.8%	8.8%	42.6%	30.4%	0.0%	30.4%	39.6%
80~89	15	8	23	9	0	9	32
	22.1%	11.8%	33.8%	39.1%	0.0%	39.1%	35.2%
90~	0	1	1	0	1	1	2
	0.0%	1.5%	1.5%	0.0%	4.3%	4.3%	2.2%
計	50	18	68	22	1	23	91
	73.5%	26.5%	100.0%	95.7%	4.3%	100.0%	100.0%

#### ②制度発足～平成22年度累計 未申請死亡者に係る年齢階層別・認定疾病別・性別 認定状況

(単位:件)

死亡年齢階層(歳)	中皮腫			肺がん			合計
	男	女	計	男	女	計	
0~9	0	0	0	0	0	0	0
	0.0%	0.0%	0.0%	0.0%	0.0%	0.0%	0.0%
10~19	0	0	0	0	0	0	0
	0.0%	0.0%	0.0%	0.0%	0.0%	0.0%	0.0%
20~29	1	0	1	0	0	0	1
	0.5%	0.0%	0.5%	0.0%	0.0%	0.0%	0.4%
30~39	0	0	0	0	0	0	0
	0.0%	0.0%	0.0%	0.0%	0.0%	0.0%	0.0%
40~49	1	1	2	0	0	0	2
	0.5%	0.5%	1.1%	0.0%	0.0%	0.0%	0.8%
50~59	11	3	14	1	0	1	15
	6.0%	1.6%	7.6%	1.9%	0.0%	1.9%	6.4%
60~69	33	8	41	15	0	15	56
	17.9%	4.3%	22.3%	28.8%	0.0%	28.8%	23.7%
70~79	60	16	76	21	0	21	97
	32.6%	8.7%	41.3%	40.4%	0.0%	40.4%	41.1%
80~89	36	11	47	13	0	13	60
	19.6%	6.0%	25.5%	25.0%	0.0%	25.0%	25.4%
90~	0	3	3	0	2	2	5
	0.0%	1.6%	1.6%	0.0%	3.8%	3.8%	2.1%
計	142	42	184	50	2	52	236
	77.2%	22.8%	100.0%	96.2%	3.8%	100.0%	100.0%

(労災等認定件数を含む)

③制度発足～平成22年度累計 未申請死亡者に係る年齢階層別 認定疾病別 認定状況グラフ

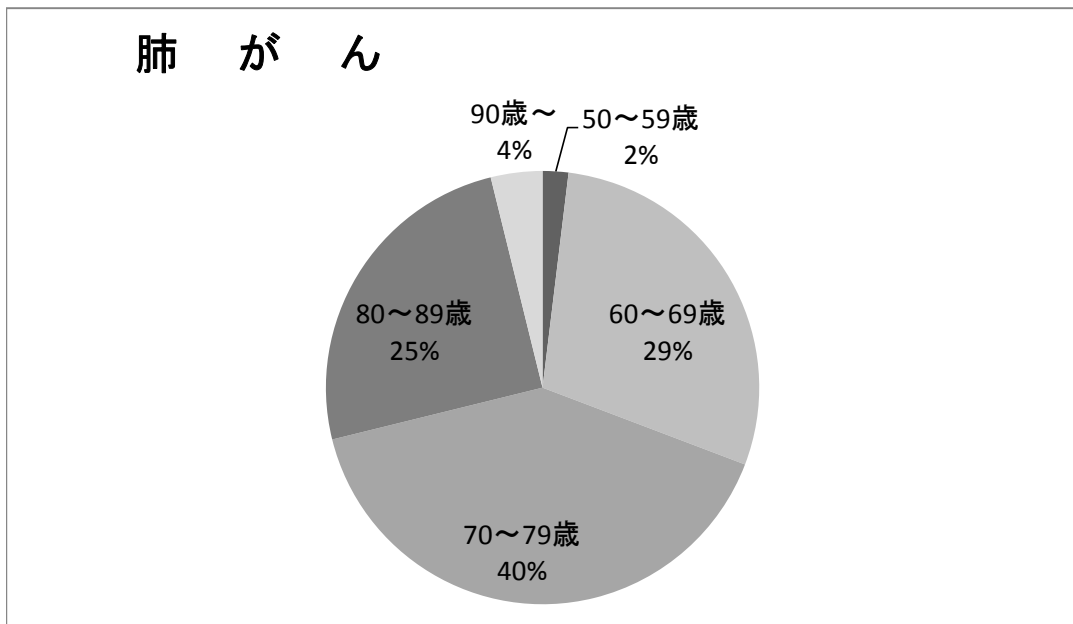
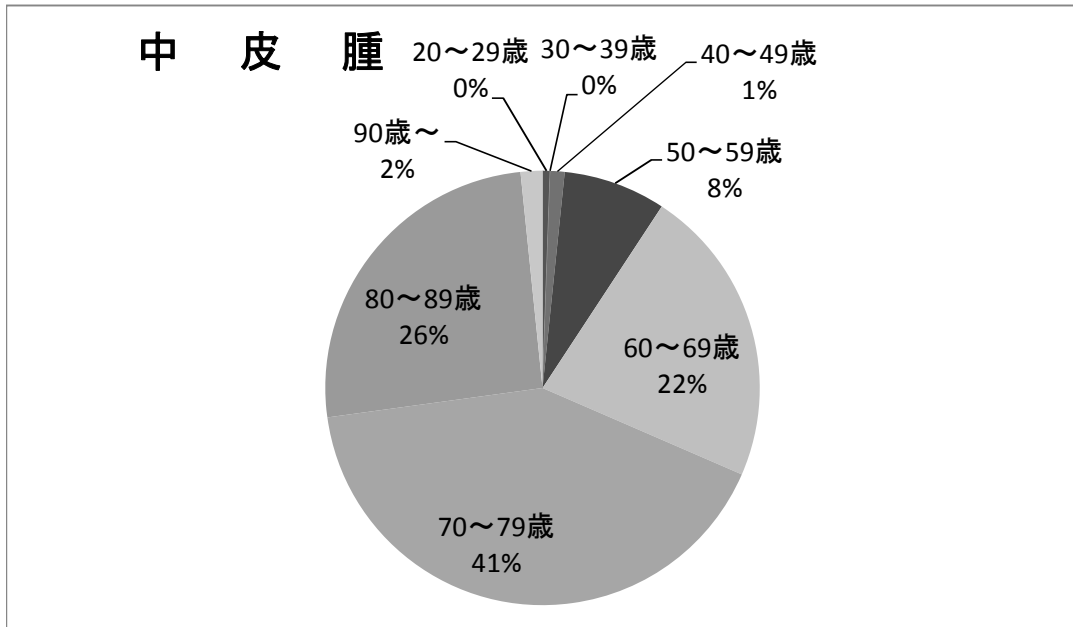

◆労災等認定件数を除く

①平成22年度 未申請死亡者に係る年齢階層別・認定疾病別・性別 認定状況  
(単位:件)

死亡年齢階層(歳)	中皮腫			肺がん			合計
	男	女	計	男	女	計	
0～9	0	0	0	0	0	0	0
	0.0%	0.0%	0.0%	0.0%	0.0%	0.0%	0.0%
10～19	0	0	0	0	0	0	0
	0.0%	0.0%	0.0%	0.0%	0.0%	0.0%	0.0%
20～29	1	0	1	0	0	0	1
	1.6%	0.0%	1.6%	0.0%	0.0%	0.0%	1.2%
30～39	0	0	0	0	0	0	0
	0.0%	0.0%	0.0%	0.0%	0.0%	0.0%	0.0%
40～49	0	1	1	0	0	0	1
	0.0%	1.6%	1.6%	0.0%	0.0%	0.0%	1.2%
50～59	3	1	4	0	0	0	4
	4.8%	1.6%	6.5%	0.0%	0.0%	0.0%	4.8%
60～69	7	1	8	6	0	6	14
	11.3%	1.6%	12.9%	28.6%	0.0%	28.6%	16.9%
70～79	20	5	25	6	0	6	31
	32.3%	8.1%	40.3%	28.6%	0.0%	28.6%	37.3%
80～89	14	8	22	8	0	8	30
	22.6%	12.9%	35.5%	38.1%	0.0%	38.1%	36.1%
90～	0	1	1	0	1	1	2
	0.0%	1.6%	1.6%	0.0%	4.8%	4.8%	2.4%
計	45	17	62	20	1	21	83
	72.6%	27.4%	100.0%	95.2%	4.8%	100.0%	100.0%

②制度発足～平成22年度累計 未申請死亡者に係る年齢階層別・認定疾病別・性別 認定状況  
(単位:件)

死亡年齢階層(歳)	中皮腫			肺がん			合計
	男	女	計	男	女	計	
0～9	0	0	0	0	0	0	0
	0.0%	0.0%	0.0%	0.0%	0.0%	0.0%	0.0%
10～19	0	0	0	0	0	0	0
	0.0%	0.0%	0.0%	0.0%	0.0%	0.0%	0.0%
20～29	1	0	1	0	0	0	1
	0.6%	0.0%	0.6%	0.0%	0.0%	0.0%	0.5%
30～39	0	0	0	0	0	0	0
	0.0%	0.0%	0.0%	0.0%	0.0%	0.0%	0.0%
40～49	1	1	2	0	0	0	2
	0.6%	0.6%	1.2%	0.0%	0.0%	0.0%	0.9%
50～59	10	3	13	1	0	1	14
	5.8%	1.7%	7.6%	2.4%	0.0%	2.4%	6.5%
60～69	29	8	37	11	0	11	48
	16.9%	4.7%	21.5%	26.2%	0.0%	26.2%	22.4%
70～79	55	15	70	18	0	18	88
	32.0%	8.7%	40.7%	42.9%	0.0%	42.9%	41.1%
80～89	35	11	46	10	0	10	56
	20.3%	6.4%	26.7%	23.8%	0.0%	23.8%	26.2%
90～	0	3	3	0	2	2	5
	0.0%	1.7%	1.7%	0.0%	4.8%	4.8%	2.3%
計	131	41	172	40	2	42	214
	76.2%	23.8%	100.0%	95.2%	4.8%	100.0%	100.0%

(労災等認定件数を除く)

③制度発足～平成22年度累計 未申請死亡者に係る年齢階層別・認定疾病別  
認定状況グラフ

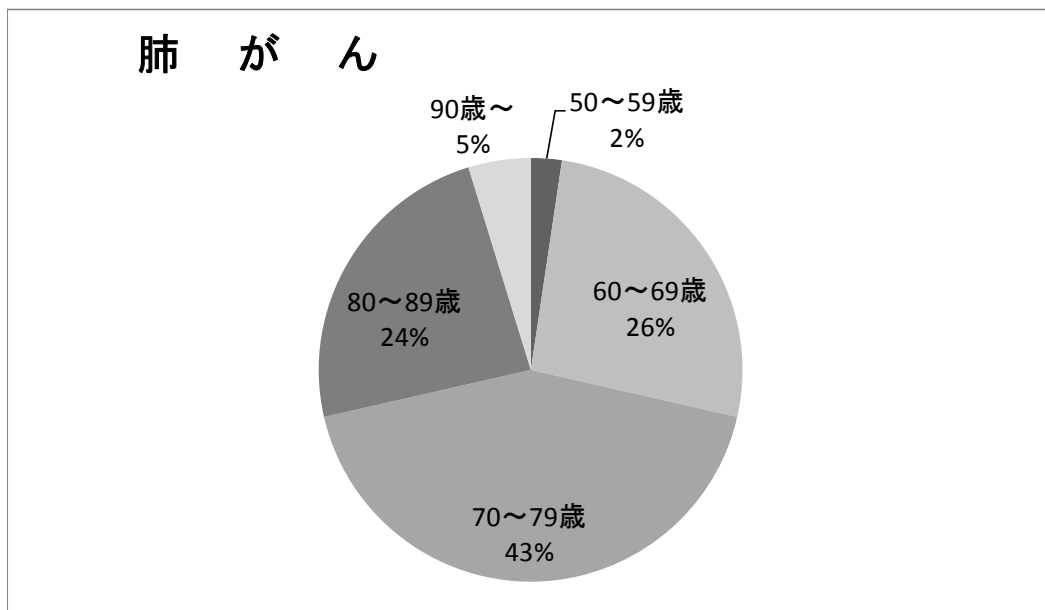
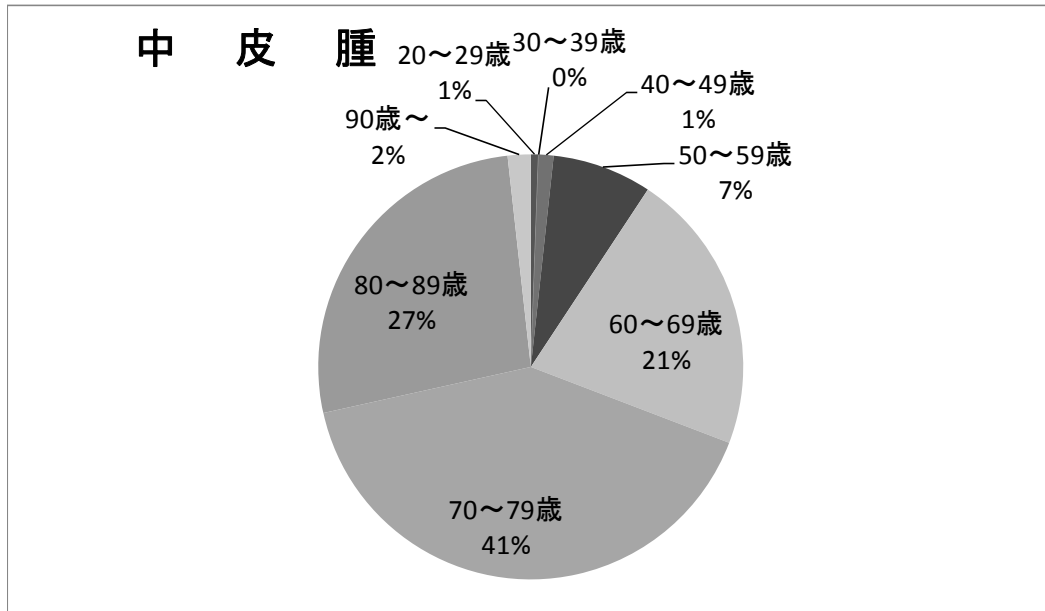

5-4) 制度発足～平成22年度累計  
未申請死亡者に係る中皮腫部位別・性別 認定状況

◆労災等認定件数を含む

(単位:件)

	男	女	計
胸膜	115	34	149
	62.5%	18.5%	81.0%
腹膜	18	4	22
	9.8%	2.2%	12.0%
その他	9	4	13
	4.9%	2.2%	7.1%
計	142	42	184
	77.2%	22.8%	100.0%

注1) 特別遺族弔慰金等認定時に確認された部位を集計したものである。

注2) 「その他」は、心膜、精巣鞘膜若しくは部位が複数のもの(胸膜と腹膜、胸膜と心膜)又は請求疾病が肺がんのもの。

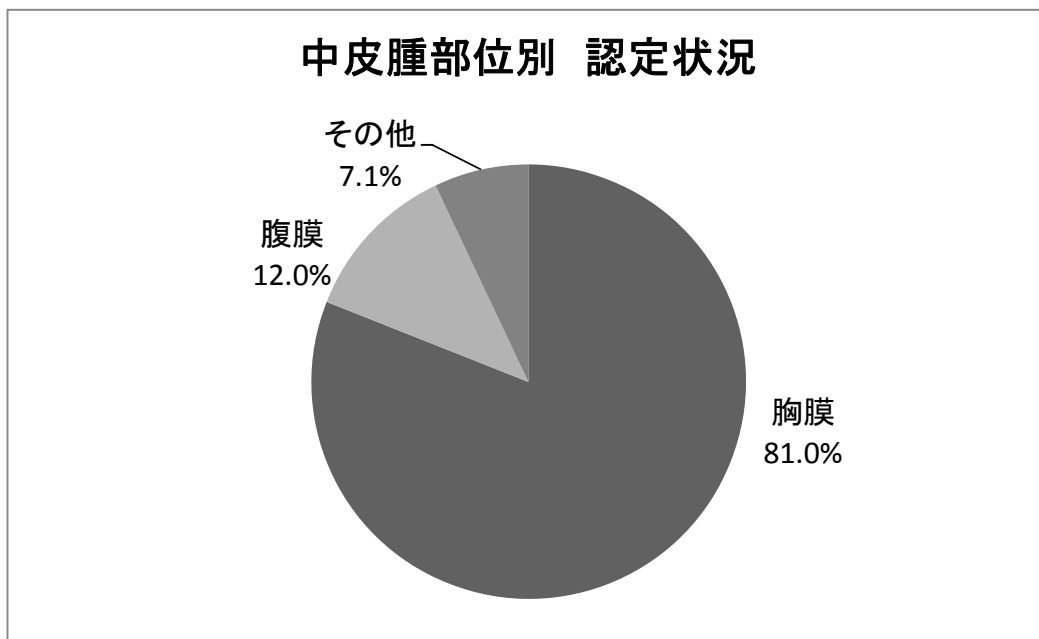

◆労災等認定件数を除く

(単位:件)

	男	女	計
胸膜	106	33	139
	61.6%	19.2%	80.8%
腹膜	16	4	20
	9.3%	2.3%	11.6%
その他	9	4	13
	5.2%	2.3%	7.6%
計	131	41	172
	76.2%	23.8%	100.0%

注1) 特別遺族弔慰金等認定時に確認された部位を集計したものである。

注2) 「その他」は、心膜、精巣鞘膜若しくは部位が複数のもの(胸膜と腹膜、胸膜と心膜)又は請求疾病が肺がんのもの。

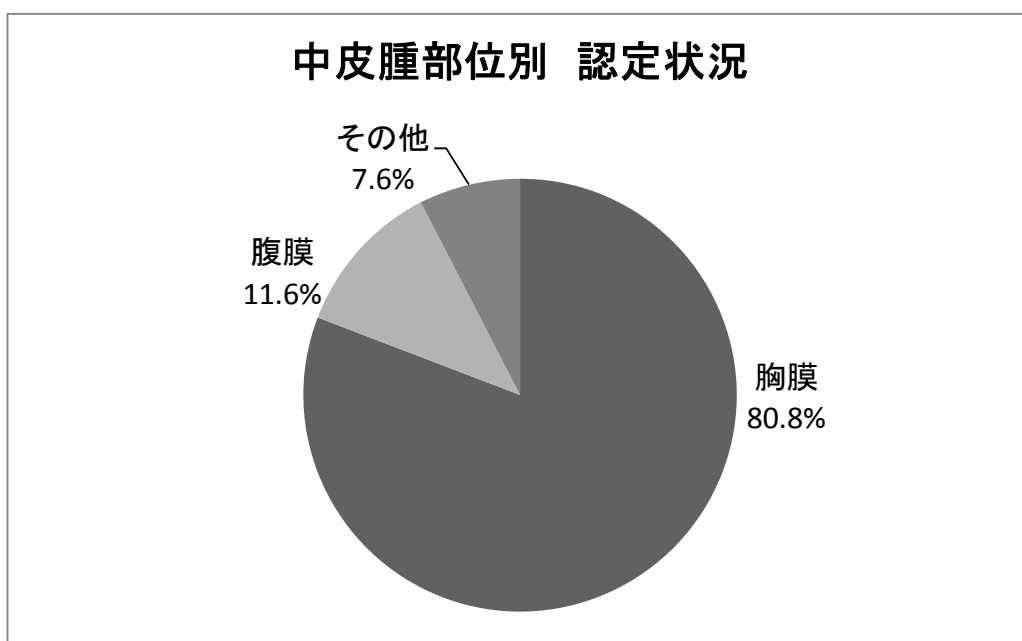

## 6 都道府県別 受付・認定状況

### 6-1) 都道府県別 申請・請求状況

◆平成22年度 都道府県別 申請・請求状況

申請書及び請求書記載の住所をもとに、県別に集計を行った。

(平成23年3月31日時点における機構本部受付分、単位：件)

都道府県名	療養者					小計	特別遺族弔慰金等 (施行前死亡者)					小計	特別遺族弔慰金等 (未申請死亡者)					小計	総計
	中皮腫	肺がん	石綿肺	びまん性 胸膜肥厚	不明		中皮腫	肺がん	石綿肺	びまん性 胸膜肥厚	不明		中皮腫	肺がん	石綿肺	びまん性 胸膜肥厚	不明		
北海道	26	8	2	0	0	36	4	1	1	0	0	6	6	0	0	0	0	6	48
青森県	7	0	0	0	0	7	1	0	0	0	0	1	2	0	0	0	0	2	10
岩手県	2	0	0	0	0	2	1	1	0	0	0	2	1	1	0	0	0	2	6
宮城県	21	9	0	0	0	30	5	0	0	0	0	5	2	0	0	0	0	2	37
秋田県	2	0	0	0	0	2	1	0	0	0	0	1	0	0	0	0	0	0	3
山形県	0	1	0	0	0	1	0	0	0	0	0	0	0	2	0	0	0	2	3
福島県	8	3	0	2	1	14	2	0	0	0	0	2	1	2	0	0	0	3	19
茨城県	13	4	0	0	0	17	1	0	1	0	0	2	5	3	0	1	0	9	28
栃木県	2	0	0	1	0	3	0	0	1	0	0	1	1	1	0	0	0	2	6
群馬県	6	1	2	0	0	9	1	1	0	0	0	2	1	0	0	0	0	1	12
埼玉県	36	13	2	3	0	54	5	3	2	3	0	13	5	4	0	0	0	9	76
千葉県	33	9	0	1	0	43	4	0	1	2	0	7	5	3	2	0	0	10	60
東京都	55	15	4	2	1	77	2	4	4	0	0	10	9	8	0	0	0	17	104
神奈川県	43	8	1	1	1	54	7	1	1	0	0	9	12	3	0	1	0	16	79
新潟県	16	1	1	1	0	19	1	0	0	0	0	1	1	0	0	0	0	1	21
富山県	8	1	0	0	0	9	2	0	0	0	0	2	1	0	0	0	0	1	12
石川県	5	1	1	1	0	8	0	0	0	0	0	0	0	1	0	0	0	1	9
福井県	4	2	0	0	0	6	0	0	0	0	0	0	0	0	0	0	0	0	6
山梨県	2	1	0	1	0	4	0	0	0	0	0	0	0	0	0	0	0	0	4
長野県	6	2	1	0	0	9	1	0	0	1	0	2	3	0	0	0	0	3	14
岐阜県	6	2	1	0	0	9	2	0	0	0	0	2	2	0	0	0	0	2	13
静岡県	17	2	0	1	0	20	0	1	2	1	0	4	4	0	0	0	0	4	28
愛知県	31	2	0	1	0	34	2	1	2	0	0	5	6	2	0	0	0	8	47
三重県	4	1	0	0	0	5	1	3	0	0	0	4	1	0	0	0	0	1	10
滋賀県	4	3	0	2	0	9	0	0	0	0	0	0	0	1	0	0	0	1	10
京都府	7	4	0	0	0	11	1	0	0	1	0	2	0	0	0	0	0	0	13
大阪府	59	19	5	4	0	87	8	4	9	1	1	23	13	3	0	2	0	18	128
兵庫県	58	17	5	0	0	80	3	4	1	1	1	10	5	3	0	0	0	8	98
奈良県	13	2	2	2	1	20	0	2	1	1	0	4	2	1	0	0	0	3	27
和歌山県	1	1	0	1	0	3	0	0	0	0	0	0	4	0	0	0	0	4	7
鳥取県	1	0	0	0	0	1	1	0	0	0	0	1	0	0	0	0	0	0	2
島根県	4	1	0	0	0	5	1	1	0	0	0	2	1	0	0	0	0	1	8
岡山県	10	3	0	0	0	13	2	0	0	0	0	2	1	0	0	0	0	1	16
広島県	13	2	2	1	0	18	4	0	1	0	0	5	1	0	0	0	0	1	24
山口県	4	0	1	0	0	5	1	1	1	1	0	4	0	0	0	0	0	0	9
徳島県	4	0	0	0	0	4	1	0	0	0	0	1	0	1	0	0	0	1	6
香川県	5	3	0	0	0	8	0	0	2	0	0	2	0	0	0	0	0	0	10
愛媛県	3	0	1	0	0	4	1	1	2	0	0	4	3	0	0	0	0	3	11
高知県	5	1	0	0	0	6	0	0	0	0	0	0	1	1	0	0	0	2	8
福岡県	26	17	3	4	1	51	1	1	1	1	0	4	7	1	0	0	0	8	63
佐賀県	3	0	0	0	0	3	0	1	0	0	0	1	0	0	0	0	0	0	4
長崎県	11	6	1	0	0	18	0	1	0	1	0	2	1	1	0	0	0	2	22
熊本県	7	3	3	1	0	14	1	0	0	0	0	1	0	1	0	0	0	1	16
大分県	3	0	3	0	0	6	0	0	0	0	0	0	0	0	0	0	0	0	6
宮崎県	3	2	1	0	0	6	0	0	0	0	0	0	0	0	0	0	0	0	6
鹿児島県	14	2	1	1	0	18	2	0	0	0	1	3	0	1	0	0	0	1	22
沖縄県	2	0	0	0	0	2	1	1	1	0	0	3	2	2	0	0	0	4	9
海外在住者	0	0	0	0	0	0	0	0	0	0	0	0	0	0	0	0	0	0	0
合計	613	172	43	31	5	864	71	33	34	14	3	155	109	46	2	4	0	161	1,180

◆制度発足～平成22年度累計 都道府県別 申請・請求状況  
申請書及び請求書記載の住所をもとに、県別に集計を行った。

(平成23年3月31日時点における機構本部受付分、単位：件)

都道府県名	療養者					小計	特別遺族弔慰金等 (施行前死亡者)					小計	特別遺族弔慰金等 (未申請死亡者)					小計	総計
	中皮腫	肺がん	石綿肺	びまん性 胸膜肥厚	不明		中皮腫	肺がん	石綿肺	びまん性 胸膜肥厚	不明		中皮腫	肺がん	石綿肺	びまん性 胸膜肥厚	不明		
北海道	135	49	2	0	5	191	128	21	1	0	0	150	16	5	0	0	0	21	362
青森県	22	6	0	0	0	28	22	7	0	0	0	29	3	0	0	0	0	3	60
岩手県	15	3	0	0	0	18	25	3	0	0	0	28	2	1	0	0	0	3	49
宮城県	101	42	0	0	3	146	58	10	0	0	1	69	4	0	0	0	0	4	219
秋田県	16	2	0	0	0	18	37	2	0	0	0	39	0	0	0	0	0	0	57
山形県	17	9	0	0	1	27	18	7	0	0	0	25	5	3	0	0	0	8	60
福島県	42	5	0	2	2	51	37	3	0	0	0	40	7	6	0	0	0	13	104
茨城県	76	22	0	0	3	101	54	5	1	0	2	62	13	5	0	1	1	20	183
栃木県	25	16	0	1	5	47	37	6	1	0	0	44	5	1	0	0	0	6	97
群馬県	42	14	2	0	1	59	56	6	0	0	2	64	5	3	0	0	1	9	132
埼玉県	221	82	2	3	7	315	173	40	2	3	5	223	14	10	0	0	0	24	562
千葉県	134	78	0	1	5	218	110	24	1	2	0	137	13	9	2	0	0	24	379
東京都	339	104	4	2	10	459	270	43	4	0	7	324	24	14	0	0	0	38	821
神奈川県	263	115	1	1	16	396	215	44	1	0	7	267	31	5	0	1	0	37	700
新潟県	67	29	1	1	3	101	56	10	0	0	0	66	4	0	0	0	0	4	171
富山県	45	8	0	0	0	53	46	9	0	0	1	56	5	2	0	0	0	7	116
石川県	23	8	1	1	2	35	29	2	0	0	1	32	2	1	0	0	0	3	70
福井県	22	14	0	0	2	38	16	1	0	0	0	17	1	0	0	0	1	2	57
山梨県	16	6	0	1	2	25	18	1	0	0	0	19	2	0	0	0	0	2	46
長野県	38	17	1	0	1	57	30	4	0	1	1	36	7	0	0	0	0	7	100
岐阜県	43	13	1	0	1	58	57	8	0	0	2	67	9	1	0	0	0	10	135
静岡県	92	29	0	1	2	124	84	12	2	1	0	99	12	4	0	0	0	16	239
愛知県	184	44	0	1	5	234	120	22	2	0	2	146	15	7	0	0	0	22	402
三重県	35	19	0	0	4	58	28	9	0	0	0	37	5	0	0	0	0	5	100
滋賀県	44	17	0	2	1	64	35	3	0	0	0	38	3	1	0	0	0	4	106
京都府	58	25	0	0	0	83	66	8	0	1	1	76	4	0	0	0	0	4	163
大阪府	428	172	5	4	22	631	310	73	9	1	3	396	35	14	0	2	0	51	1,078
兵庫県	444	133	5	0	22	604	318	87	1	1	8	415	17	6	0	0	0	23	1,042
奈良県	70	33	2	2	1	108	49	10	1	1	3	64	6	1	0	0	0	7	179
和歌山県	17	14	0	1	0	32	33	3	0	0	0	36	7	0	0	0	0	7	75
鳥取県	14	0	0	0	0	14	18	2	0	0	0	20	1	0	0	0	0	1	35
島根県	17	11	0	0	1	29	12	3	0	0	0	15	2	1	0	0	0	3	47
岡山県	74	34	0	0	3	111	83	4	0	0	2	89	5	0	0	0	0	5	205
広島県	94	53	2	1	6	156	98	21	1	0	1	121	6	3	0	0	0	9	286
山口県	47	19	1	0	0	67	38	13	1	1	0	53	3	0	0	0	0	3	123
徳島県	21	4	0	0	0	25	16	2	0	0	0	18	0	2	0	0	0	2	45
香川県	30	14	0	0	0	44	29	3	2	0	0	34	6	1	0	0	0	7	85
愛媛県	23	10	1	0	1	35	29	3	2	0	0	34	4	0	0	0	0	4	73
高知県	18	8	0	0	0	26	26	3	0	0	0	29	1	2	0	0	0	3	58
福岡県	168	70	3	4	9	254	117	21	1	1	4	144	15	2	0	0	0	17	415
佐賀県	21	5	0	0	0	26	26	1	0	0	2	29	2	0	0	0	0	2	57
長崎県	53	23	1	0	2	79	36	9	0	1	2	48	2	2	0	0	1	5	132
熊本県	43	16	3	1	0	63	33	5	0	0	0	38	4	3	0	0	0	7	108
大分県	26	6	3	0	1	36	22	5	0	0	0	27	1	1	0	0	0	2	65
宮崎県	26	9	1	0	1	37	33	3	0	0	1	37	2	1	0	0	1	4	78
鹿児島県	58	5	1	1	0	65	37	7	0	0	2	46	2	1	0	0	0	3	114
沖縄県	8	4	0	0	1	13	32	5	1	0	2	40	2	2	0	0	0	4	57
海外在住者	0	1	0	0	0	1	1	0	0	0	0	1	0	0	0	0	0	0	2
合計	3,815	1,420	43	31	151	5,460	3,221	593	34	14	62	3,924	334	120	2	4	5	465	9,849



6-2) 都道府県別 認定状況

◆平成22年度 都道府県別 認定状況(労災等認定件数を含む)  
申請書及び請求書記載の住所をもとに、県別に集計。

(平成23年3月31日時点の認定者数、単位:件)

都道府県名	療養者				小計	特別遺族弔慰金等 (施行前死亡者)				小計	特別遺族弔慰金等 (未申請死亡者)				小計	総計
	中皮腫	肺がん	石綿肺	びまん性 胸膜肥厚		中皮腫	肺がん	石綿肺	びまん性 胸膜肥厚		中皮腫	肺がん	石綿肺	びまん性 胸膜肥厚		
北海道	29	3	0	0	32	4	1	0	0	5	3	1	0	0	4	41
青森県	5	0	0	0	5	1	0	0	0	1	0	0	0	0	0	6
岩手県	2	0	0	0	2	1	0	0	0	1	0	1	0	0	1	4
宮城県	15	2	0	0	17	5	0	0	0	5	0	0	0	0	0	22
秋田県	4	0	0	0	4	1	0	0	0	1	0	0	0	0	0	5
山形県	0	1	0	0	1	0	0	0	0	0	2	1	0	0	3	4
福島県	9	3	0	1	13	2	0	0	0	2	2	0	0	0	2	17
茨城県	7	3	0	0	10	1	0	1	0	2	3	2	0	0	5	17
栃木県	2	0	0	0	2	0	0	1	0	1	0	0	0	0	0	3
群馬県	2	1	0	1	4	1	0	0	0	1	0	0	0	0	0	5
埼玉県	34	5	0	0	39	2	1	2	1	6	2	1	0	0	3	48
千葉県	21	6	0	1	28	3	0	1	2	6	2	3	0	0	5	39
東京都	41	9	0	0	50	1	0	4	0	5	7	0	0	0	7	62
神奈川県	40	1	0	0	41	7	0	0	0	7	6	0	0	0	6	54
新潟県	11	1	0	0	12	1	0	0	0	1	0	0	0	0	0	13
富山県	6	0	0	0	6	2	0	0	0	2	1	0	0	0	1	9
石川県	4	2	0	0	6	0	0	0	0	0	1	0	0	0	1	7
福井県	4	1	0	0	5	0	0	0	0	0	0	0	0	0	0	5
山梨県	2	1	0	0	3	0	0	0	0	0	1	0	0	0	1	4
長野県	5	3	0	0	8	0	1	0	0	1	2	1	0	0	3	12
岐阜県	4	1	0	0	5	2	0	0	0	2	1	0	0	0	1	8
静岡県	15	2	0	0	17	0	0	2	0	2	3	1	0	0	4	23
愛知県	26	2	0	1	29	2	0	0	0	2	4	1	0	0	5	36
三重県	4	2	0	0	6	1	1	0	0	2	1	0	0	0	1	9
滋賀県	6	2	0	0	8	0	0	0	0	0	0	0	0	0	0	8
京都府	10	2	0	0	12	1	0	0	1	2	2	0	0	0	2	16
大阪府	61	14	1	0	76	7	2	5	2	16	6	3	0	0	9	101
兵庫県	56	9	2	0	67	5	1	0	0	6	5	0	0	0	5	78
奈良県	11	2	1	1	15	0	1	1	0	2	0	0	0	0	0	17
和歌山県	2	0	0	0	2	0	0	0	0	0	2	0	0	0	2	4
鳥取県	0	0	0	0	0	1	0	0	0	1	1	0	0	0	1	2
島根県	2	0	0	0	2	1	0	0	0	1	1	0	0	0	1	4
岡山県	9	2	0	0	11	2	0	0	0	2	0	0	0	0	0	13
広島県	9	1	1	0	11	3	0	1	0	4	0	1	0	0	1	16
山口県	6	2	0	0	8	1	0	0	1	2	0	0	0	0	0	10
徳島県	4	0	0	0	4	0	0	0	0	0	0	1	0	0	1	5
香川県	2	1	0	0	3	0	0	2	0	2	3	0	0	0	3	8
愛媛県	2	0	0	0	2	1	0	2	0	3	1	0	0	0	1	6
高知県	3	2	0	0	5	0	0	0	0	0	1	1	0	0	2	7
福岡県	28	8	0	3	39	3	0	1	0	4	2	1	0	0	3	46
佐賀県	2	0	0	0	2	0	0	0	0	0	0	0	0	0	0	2
長崎県	9	1	0	0	10	0	1	0	0	1	2	2	0	0	4	15
熊本県	3	0	0	0	3	0	0	0	0	0	1	1	0	0	2	5
大分県	3	0	0	0	3	0	0	0	0	0	0	0	0	0	0	3
宮崎県	2	1	0	1	4	1	0	0	0	1	0	0	0	0	0	5
鹿児島県	10	0	0	0	10	2	0	0	0	2	0	1	0	0	1	13
沖縄県	1	0	0	0	1	1	0	1	0	2	0	0	0	0	0	3
海外在住者	0	0	0	0	0	0	0	0	0	0	0	0	0	0	0	0
合計	533	96	5	9	643	66	9	24	7	106	68	23	0	0	91	840

◆制度発足～平成22年度累計 都道府県別 認定状況(労災等認定件数を含む)  
申請書及び請求書記載の住所をもとに、県別に集計。

(平成23年3月31日時点の認定者数、単位:件)

都道府県名	療養者				小計	特別遺族弔慰金等 (施行前死亡者)				小計	特別遺族弔慰金等 (未申請死亡者)				小計	総計
	中皮腫	肺がん	石綿肺	びまん性 胸膜肥厚		中皮腫	肺がん	石綿肺	びまん性 胸膜肥厚		中皮腫	肺がん	石綿肺	びまん性 胸膜肥厚		
北海道	103	27	0	0	130	115	4	0	0	119	9	2	0	0	11	260
青森県	15	3	0	0	18	20	1	0	0	21	0	0	0	0	0	39
岩手県	9	0	0	0	9	24	1	0	0	25	0	2	0	0	2	36
宮城県	67	22	0	0	89	52	1	0	0	53	1	0	0	0	1	143
秋田県	8	0	0	0	8	35	0	0	0	35	0	0	0	0	0	43
山形県	16	4	0	0	20	16	2	0	0	18	4	2	0	0	6	44
福島県	31	4	0	1	36	35	2	0	0	37	4	1	0	0	5	78
茨城県	55	10	0	0	65	51	1	1	0	53	5	3	0	0	8	126
栃木県	18	8	0	0	26	34	2	1	0	37	3	0	0	0	3	66
群馬県	25	9	0	1	35	53	1	0	0	54	3	3	0	0	6	95
埼玉県	171	39	0	0	210	160	16	2	1	179	5	2	0	0	7	396
千葉県	95	32	0	1	128	104	6	1	2	113	7	4	0	0	11	252
東京都	247	49	0	0	296	247	5	4	0	256	16	5	0	0	21	573
神奈川県	182	39	0	0	221	203	14	0	0	217	17	0	0	0	17	455
新潟県	40	11	0	0	51	51	2	0	0	53	2	0	0	0	2	106
富山県	36	1	0	0	37	42	5	0	0	47	3	1	0	0	4	88
石川県	16	4	0	0	20	28	0	0	0	28	1	0	0	0	1	49
福井県	14	6	0	0	20	13	0	0	0	13	0	0	0	0	0	33
山梨県	12	3	0	0	15	15	1	0	0	16	1	0	0	0	1	32
長野県	27	8	0	0	35	26	1	0	0	27	4	1	0	0	5	67
岐阜県	28	5	0	0	33	53	0	0	0	53	4	0	0	0	4	90
静岡県	68	16	0	0	84	80	2	2	0	84	10	1	0	0	11	179
愛知県	143	15	0	1	159	110	4	0	0	114	11	2	0	0	13	286
三重県	27	4	0	0	31	25	1	0	0	26	3	0	0	0	3	60
滋賀県	35	9	0	0	44	34	1	0	0	35	1	0	0	0	1	80
京都府	44	7	0	0	51	63	1	0	1	65	3	0	0	0	3	119
大阪府	291	83	1	0	375	277	26	5	2	310	17	7	0	0	24	709
兵庫県	322	62	2	0	386	296	13	0	0	309	7	2	0	0	9	704
奈良県	48	14	1	1	64	45	3	1	0	49	1	0	0	0	1	114
和歌山県	12	8	0	0	20	29	0	0	0	29	5	0	0	0	5	54
鳥取県	7	0	0	0	7	15	3	0	0	18	1	0	0	0	1	26
島根県	10	3	0	0	13	11	1	0	0	12	2	0	0	0	2	27
岡山県	51	16	0	0	67	73	1	0	0	74	3	0	0	0	3	144
広島県	60	22	1	0	83	85	5	1	0	91	3	2	0	0	5	179
山口県	40	14	0	0	54	33	3	0	1	37	1	0	0	0	1	92
徳島県	14	1	0	0	15	15	0	0	0	15	0	1	0	0	1	31
香川県	19	10	0	0	29	25	0	2	0	27	5	1	0	0	6	62
愛媛県	18	2	0	0	20	29	2	2	0	33	2	0	0	0	2	55
高知県	13	2	0	0	15	25	0	0	0	25	1	1	0	0	2	42
福岡県	116	37	0	3	156	107	4	1	0	112	8	2	0	0	10	278
佐賀県	17	2	0	0	19	25	0	0	0	25	2	0	0	0	2	46
長崎県	32	11	0	0	43	36	2	0	0	38	2	2	0	0	4	85
熊本県	26	10	0	0	36	27	0	0	0	27	3	3	0	0	6	69
大分県	21	2	0	0	23	20	1	0	0	21	0	1	0	0	1	45
宮崎県	15	5	0	1	21	31	1	0	0	32	3	0	0	0	3	56
鹿児島県	43	0	0	0	43	34	0	0	0	34	1	1	0	0	2	79
沖縄県	5	1	0	0	6	31	1	1	0	33	0	0	0	0	0	39
海外在住者	0	0	0	0	0	1	0	0	0	1	0	0	0	0	0	1
合計	2,712	640	5	9	3,366	2,959	140	24	7	3,130	184	52	0	0	236	6,732

◆平成22年度 都道府県別 認定状況(労災等認定件数を除く)  
申請書及び請求書記載の住所をもとに、県別に集計。

(平成23年3月31日時点の認定者数、単位:件)

都道府県名	療養者				小計	特別遺族弔慰金等 (施行前死亡者)				小計	特別遺族弔慰金等 (未申請死亡者)				小計	総計
	中皮腫	肺がん	石綿肺	びまん性 胸膜肥厚		中皮腫	肺がん	石綿肺	びまん性 胸膜肥厚		中皮腫	肺がん	石綿肺	びまん性 胸膜肥厚		
北海道	25	3	0	0	28	4	1	0	0	5	3	1	0	0	4	37
青森県	5	0	0	0	5	1	0	0	0	1	0	0	0	0	0	6
岩手県	1	0	0	0	1	1	0	0	0	1	0	1	0	0	1	3
宮城県	12	2	0	0	14	5	0	0	0	5	0	0	0	0	0	19
秋田県	4	0	0	0	4	1	0	0	0	1	0	0	0	0	0	5
山形県	0	0	0	0	0	0	0	0	0	0	2	1	0	0	3	3
福島県	8	3	0	1	12	2	0	0	0	2	2	0	0	0	2	16
茨城県	7	3	0	0	10	1	0	1	0	2	2	2	0	0	4	16
栃木県	2	0	0	0	2	0	0	1	0	1	0	0	0	0	0	3
群馬県	2	1	0	1	4	1	0	0	0	1	0	0	0	0	0	5
埼玉県	29	4	0	0	33	2	1	2	1	6	2	1	0	0	3	42
千葉県	20	6	0	1	27	3	0	1	2	6	2	3	0	0	5	38
東京都	37	8	0	0	45	1	0	4	0	5	7	0	0	0	7	57
神奈川県	35	1	0	0	36	7	0	0	0	7	5	0	0	0	5	48
新潟県	10	1	0	0	11	1	0	0	0	1	0	0	0	0	0	12
富山県	6	0	0	0	6	2	0	0	0	2	1	0	0	0	1	9
石川県	2	1	0	0	3	0	0	0	0	0	1	0	0	0	1	4
福井県	4	1	0	0	5	0	0	0	0	0	0	0	0	0	0	5
山梨県	2	1	0	0	3	0	0	0	0	0	1	0	0	0	1	4
長野県	5	2	0	0	7	0	1	0	0	1	2	1	0	0	3	11
岐阜県	4	1	0	0	5	2	0	0	0	2	1	0	0	0	1	8
静岡県	14	2	0	0	16	0	0	1	0	1	2	1	0	0	3	20
愛知県	23	1	0	1	25	2	0	0	0	2	4	1	0	0	5	32
三重県	4	2	0	0	6	1	1	0	0	2	1	0	0	0	1	9
滋賀県	5	2	0	0	7	0	0	0	0	0	0	0	0	0	0	7
京都府	10	2	0	0	12	1	0	0	1	2	2	0	0	0	2	16
大阪府	53	12	1	0	66	7	2	5	2	16	5	3	0	0	8	90
兵庫県	45	7	2	0	54	5	1	0	0	6	4	0	0	0	4	64
奈良県	11	2	1	1	15	0	1	1	0	2	0	0	0	0	0	17
和歌山県	2	0	0	0	2	0	0	0	0	0	2	0	0	0	2	4
鳥取県	0	0	0	0	0	1	0	0	0	1	1	0	0	0	1	2
島根県	2	0	0	0	2	1	0	0	0	1	1	0	0	0	1	4
岡山県	6	2	0	0	8	2	0	0	0	2	0	0	0	0	0	10
広島県	9	1	1	0	11	3	0	1	0	4	0	0	0	0	0	15
山口県	5	2	0	0	7	1	0	0	1	2	0	0	0	0	0	9
徳島県	2	0	0	0	2	0	0	0	0	0	0	1	0	0	1	3
香川県	2	1	0	0	3	0	0	2	0	2	3	0	0	0	3	8
愛媛県	2	0	0	0	2	1	0	2	0	3	0	0	0	0	0	5
高知県	2	2	0	0	4	0	0	0	0	0	1	1	0	0	2	6
福岡県	23	1	0	3	27	3	0	1	0	4	2	1	0	0	3	34
佐賀県	2	0	0	0	2	0	0	0	0	0	0	0	0	0	0	2
長崎県	7	1	0	0	8	0	1	0	0	1	2	2	0	0	4	13
熊本県	3	0	0	0	3	0	0	0	0	0	1	0	0	0	1	4
大分県	2	0	0	0	2	0	0	0	0	0	0	0	0	0	0	2
宮崎県	1	0	0	1	2	1	0	0	0	1	0	0	0	0	0	3
鹿児島県	10	0	0	0	10	2	0	0	0	2	0	1	0	0	1	13
沖縄県	1	0	0	0	1	1	0	1	0	2	0	0	0	0	0	3
海外在住者	0	0	0	0	0	0	0	0	0	0	0	0	0	0	0	0
合計	466	78	5	9	558	66	9	23	7	105	62	21	0	0	83	746

◆制度発足～平成22年度累計 都道府県別 認定状況(労災等認定件数を除く)  
申請書及び請求書記載の住所をもとに、県別に集計。

(平成23年3月31日時点の認定者数、単位:件)

都道府県名	療養者				小計	特別遺族弔慰金等 (施行前死亡者)				小計	特別遺族弔慰金等 (未申請死亡者)				小計	総計
	中皮腫	肺がん	石綿肺	びまん性 胸膜肥厚		中皮腫	肺がん	石綿肺	びまん性 胸膜肥厚		中皮腫	肺がん	石綿肺	びまん性 胸膜肥厚		
北海道	76	17	0	0	93	108	4	0	0	112	9	1	0	0	10	215
青森県	11	2	0	0	13	18	1	0	0	19	0	0	0	0	0	32
岩手県	8	0	0	0	8	23	0	0	0	23	0	1	0	0	1	32
宮城県	47	16	0	0	63	51	1	0	0	52	1	0	0	0	1	116
秋田県	6	0	0	0	6	34	0	0	0	34	0	0	0	0	0	40
山形県	14	2	0	0	16	15	1	0	0	16	4	2	0	0	6	38
福島県	22	3	0	1	26	34	2	0	0	36	4	1	0	0	5	67
茨城県	45	9	0	0	54	50	1	1	0	52	4	2	0	0	6	112
栃木県	14	7	0	0	21	31	2	1	0	34	3	0	0	0	3	58
群馬県	22	9	0	1	32	52	1	0	0	53	3	2	0	0	5	90
埼玉県	126	31	0	0	157	152	12	2	1	167	5	2	0	0	7	331
千葉県	79	26	0	1	106	99	6	1	2	108	6	3	0	0	9	223
東京都	205	37	0	0	242	231	5	4	0	240	16	4	0	0	20	502
神奈川県	145	29	0	0	174	190	13	0	0	203	15	0	0	0	15	392
新潟県	32	7	0	0	39	49	2	0	0	51	2	0	0	0	2	92
富山県	24	1	0	0	25	37	3	0	0	40	3	1	0	0	4	69
石川県	11	2	0	0	13	27	0	0	0	27	1	0	0	0	1	41
福井県	12	6	0	0	18	13	0	0	0	13	0	0	0	0	0	31
山梨県	9	2	0	0	11	14	1	0	0	15	1	0	0	0	1	27
長野県	20	5	0	0	25	25	1	0	0	26	4	1	0	0	5	56
岐阜県	22	4	0	0	26	50	0	0	0	50	4	0	0	0	4	80
静岡県	55	13	0	0	68	78	2	1	0	81	9	1	0	0	10	159
愛知県	108	12	0	1	121	105	4	0	0	109	11	2	0	0	13	243
三重県	20	4	0	0	24	21	1	0	0	22	3	0	0	0	3	49
滋賀県	29	9	0	0	38	33	1	0	0	34	1	0	0	0	1	73
京都府	33	7	0	0	40	62	1	0	1	64	2	0	0	0	2	106
大阪府	235	60	1	0	296	255	20	5	2	282	15	6	0	0	21	599
兵庫県	251	45	2	0	298	273	9	0	0	282	6	2	0	0	8	588
奈良県	42	14	1	1	58	42	3	1	0	46	1	0	0	0	1	105
和歌山県	9	6	0	0	15	27	0	0	0	27	5	0	0	0	5	47
鳥取県	6	0	0	0	6	15	1	0	0	16	1	0	0	0	1	23
島根県	5	2	0	0	7	11	1	0	0	12	2	0	0	0	2	21
岡山県	37	12	0	0	49	71	1	0	0	72	3	0	0	0	3	124
広島県	47	17	1	0	65	75	4	1	0	80	3	1	0	0	4	149
山口県	29	10	0	0	39	29	3	0	1	33	1	0	0	0	1	73
徳島県	9	0	0	0	9	15	0	0	0	15	0	1	0	0	1	25
香川県	14	7	0	0	21	20	0	2	0	22	5	1	0	0	6	49
愛媛県	17	2	0	0	19	27	2	2	0	31	1	0	0	0	1	51
高知県	9	2	0	0	11	23	0	0	0	23	1	1	0	0	2	36
福岡県	83	18	0	3	104	99	3	1	0	103	7	2	0	0	9	216
佐賀県	13	0	0	0	13	24	0	0	0	24	2	0	0	0	2	39
長崎県	21	8	0	0	29	35	2	0	0	37	2	2	0	0	4	70
熊本県	23	9	0	0	32	27	0	0	0	27	3	2	0	0	5	64
大分県	11	1	0	0	12	19	1	0	0	20	0	0	0	0	0	32
宮崎県	5	1	0	1	7	30	1	0	0	31	2	0	0	0	2	40
鹿児島県	33	0	0	0	33	33	0	0	0	33	1	1	0	0	2	68
沖縄県	5	1	0	0	6	29	1	1	0	31	0	0	0	0	0	37
海外在住者	0	0	0	0	0	1	0	0	0	1	0	0	0	0	0	1
合計	2,099	475	5	9	2,588	2,782	117	23	7	2,929	172	42	0	0	214	5,731

6-3) 療養者に係る都道府県別・認定疾病別・性別 認定状況

(労災等認定件数を含む)

◆平成22年度 療養者に係る都道府県別・認定疾病別・性別 認定状況  
申請書に記載の住所をもとに、都道府県別に集計。

(単位:件)

都道府県	中皮腫			肺がん			石綿肺			びまん性胸膜肥厚			総計
	男	女	計	男	女	計	男	女	計	男	女	計	
北海道	21	8	29	3	0	3	0	0	0	0	0	0	32
青森県	2	3	5	0	0	0	0	0	0	0	0	0	5
岩手県	1	1	2	0	0	0	0	0	0	0	0	0	2
宮城県	14	1	15	2	0	2	0	0	0	0	0	0	17
秋田県	2	2	4	0	0	0	0	0	0	0	0	0	4
山形県	0	0	0	1	0	1	0	0	0	0	0	0	1
福島県	8	1	9	3	0	3	0	0	0	1	0	1	13
茨城県	6	1	7	2	1	3	0	0	0	0	0	0	10
栃木県	1	1	2	0	0	0	0	0	0	0	0	0	2
群馬県	1	1	2	1	0	1	0	0	0	1	0	1	4
埼玉県	30	4	34	5	0	5	0	0	0	0	0	0	39
千葉県	16	5	21	5	1	6	0	0	0	1	0	1	28
東京都	33	8	41	9	0	9	0	0	0	0	0	0	50
神奈川県	35	5	40	1	0	1	0	0	0	0	0	0	41
新潟県	9	2	11	1	0	1	0	0	0	0	0	0	12
富山県	6	0	6	0	0	0	0	0	0	0	0	0	6
石川県	3	1	4	2	0	2	0	0	0	0	0	0	6
福井県	3	1	4	1	0	1	0	0	0	0	0	0	5
山梨県	2	0	2	1	0	1	0	0	0	0	0	0	3
長野県	4	1	5	3	0	3	0	0	0	0	0	0	8
岐阜県	3	1	4	1	0	1	0	0	0	0	0	0	5
静岡県	11	4	15	2	0	2	0	0	0	0	0	0	17
愛知県	24	2	26	2	0	2	0	0	0	1	0	1	29
三重県	3	1	4	2	0	2	0	0	0	0	0	0	6
滋賀県	4	2	6	2	0	2	0	0	0	0	0	0	8
京都府	10	0	10	2	0	2	0	0	0	0	0	0	12
大阪府	43	18	61	14	0	14	1	0	1	0	0	0	76
兵庫県	40	16	56	9	0	9	2	0	2	0	0	0	67
奈良県	7	4	11	2	0	2	0	1	1	1	0	1	15
和歌山県	1	1	2	0	0	0	0	0	0	0	0	0	2
鳥取県	0	0	0	0	0	0	0	0	0	0	0	0	0
島根県	2	0	2	0	0	0	0	0	0	0	0	0	2
岡山県	8	1	9	2	0	2	0	0	0	0	0	0	11
広島県	8	1	9	1	0	1	1	0	1	0	0	0	11
山口県	4	2	6	2	0	2	0	0	0	0	0	0	8
徳島県	4	0	4	0	0	0	0	0	0	0	0	0	4
香川県	1	1	2	1	0	1	0	0	0	0	0	0	3
愛媛県	2	0	2	0	0	0	0	0	0	0	0	0	2
高知県	2	1	3	1	1	2	0	0	0	0	0	0	5
福岡県	22	6	28	8	0	8	0	0	0	3	0	3	39
佐賀県	2	0	2	0	0	0	0	0	0	0	0	0	2
長崎県	7	2	9	1	0	1	0	0	0	0	0	0	10
熊本県	3	0	3	0	0	0	0	0	0	0	0	0	3
大分県	2	1	3	0	0	0	0	0	0	0	0	0	3
宮崎県	2	0	2	1	0	1	0	0	0	1	0	1	4
鹿児島県	8	2	10	0	0	0	0	0	0	0	0	0	10
沖縄県	0	1	1	0	0	0	0	0	0	0	0	0	1
海外在住者	0	0	0	0	0	0	0	0	0	0	0	0	0
合計	420	113	533	93	3	96	4	1	5	9	0	9	643

(労災等認定件数を含む)

◆制度発足～平成22年度累計 療養者に係る都道府県別・認定疾病別・性別 認定状況  
申請書に記載の住所をもとに、都道府県別に集計。

(単位:件)

都道府県	中皮腫			肺がん			石綿肺			びまん性胸膜肥厚			総計
	男	女	計	男	女	計	男	女	計	男	女	計	
北海道	74	29	103	27	0	27	0	0	0	0	0	0	130
青森県	11	4	15	3	0	3	0	0	0	0	0	0	18
岩手県	6	3	9	0	0	0	0	0	0	0	0	0	9
宮城県	54	13	67	22	0	22	0	0	0	0	0	0	89
秋田県	5	3	8	0	0	0	0	0	0	0	0	0	8
山形県	11	5	16	4	0	4	0	0	0	0	0	0	20
福島県	27	4	31	4	0	4	0	0	0	1	0	1	36
茨城県	48	7	55	9	1	10	0	0	0	0	0	0	65
栃木県	16	2	18	8	0	8	0	0	0	0	0	0	26
群馬県	17	8	25	9	0	9	0	0	0	1	0	1	35
埼玉県	144	27	171	37	2	39	0	0	0	0	0	0	210
千葉県	76	19	95	31	1	32	0	0	0	1	0	1	128
東京都	184	63	247	49	0	49	0	0	0	0	0	0	296
神奈川県	134	48	182	37	2	39	0	0	0	0	0	0	221
新潟県	36	4	40	11	0	11	0	0	0	0	0	0	51
富山県	29	7	36	1	0	1	0	0	0	0	0	0	37
石川県	14	2	16	4	0	4	0	0	0	0	0	0	20
福井県	12	2	14	6	0	6	0	0	0	0	0	0	20
山梨県	10	2	12	3	0	3	0	0	0	0	0	0	15
長野県	23	4	27	8	0	8	0	0	0	0	0	0	35
岐阜県	21	7	28	5	0	5	0	0	0	0	0	0	33
静岡県	53	15	68	15	1	16	0	0	0	0	0	0	84
愛知県	118	25	143	15	0	15	0	0	0	1	0	1	159
三重県	18	9	27	3	1	4	0	0	0	0	0	0	31
滋賀県	26	9	35	9	0	9	0	0	0	0	0	0	44
京都府	37	7	44	7	0	7	0	0	0	0	0	0	51
大阪府	212	79	291	80	3	83	1	0	1	0	0	0	375
兵庫県	224	98	322	57	5	62	2	0	2	0	0	0	386
奈良県	35	13	48	11	3	14	0	1	1	1	0	1	64
和歌山県	9	3	12	7	1	8	0	0	0	0	0	0	20
鳥取県	6	1	7	0	0	0	0	0	0	0	0	0	7
島根県	10	0	10	2	1	3	0	0	0	0	0	0	13
岡山県	44	7	51	15	1	16	0	0	0	0	0	0	67
広島県	48	12	60	22	0	22	1	0	1	0	0	0	83
山口県	33	7	40	13	1	14	0	0	0	0	0	0	54
徳島県	12	2	14	1	0	1	0	0	0	0	0	0	15
香川県	12	7	19	10	0	10	0	0	0	0	0	0	29
愛媛県	15	3	18	2	0	2	0	0	0	0	0	0	20
高知県	8	5	13	1	1	2	0	0	0	0	0	0	15
福岡県	91	25	116	37	0	37	0	0	0	3	0	3	156
佐賀県	14	3	17	2	0	2	0	0	0	0	0	0	19
長崎県	25	7	32	10	1	11	0	0	0	0	0	0	43
熊本県	17	9	26	9	1	10	0	0	0	0	0	0	36
大分県	16	5	21	2	0	2	0	0	0	0	0	0	23
宮崎県	14	1	15	5	0	5	0	0	0	1	0	1	21
鹿児島県	33	10	43	0	0	0	0	0	0	0	0	0	43
沖縄県	2	3	5	1	0	1	0	0	0	0	0	0	6
海外在住者	0	0	0	0	0	0	0	0	0	0	0	0	0
合計	2,084	628	2,712	614	26	640	4	1	5	9	0	9	3,366

(労災等認定件数を除く)

◆平成22年度 療養者に係る都道府県別・認定疾病別・性別 認定状況  
申請書に記載の住所をもとに、都道府県別に集計。

(単位:件)

都道府県	中皮腫			肺がん			石綿肺			びまん性胸膜肥厚			総計
	男	女	計	男	女	計	男	女	計	男	女	計	
北海道	17	8	25	3	0	3	0	0	0	0	0	0	28
青森県	2	3	5	0	0	0	0	0	0	0	0	0	5
岩手県	0	1	1	0	0	0	0	0	0	0	0	0	1
宮城県	11	1	12	2	0	2	0	0	0	0	0	0	14
秋田県	2	2	4	0	0	0	0	0	0	0	0	0	4
山形県	0	0	0	0	0	0	0	0	0	0	0	0	0
福島県	7	1	8	3	0	3	0	0	0	1	0	1	12
茨城県	6	1	7	2	1	3	0	0	0	0	0	0	10
栃木県	1	1	2	0	0	0	0	0	0	0	0	0	2
群馬県	1	1	2	1	0	1	0	0	0	1	0	1	4
埼玉県	25	4	29	4	0	4	0	0	0	0	0	0	33
千葉県	15	5	20	5	1	6	0	0	0	1	0	1	27
東京都	29	8	37	8	0	8	0	0	0	0	0	0	45
神奈川県	30	5	35	1	0	1	0	0	0	0	0	0	36
新潟県	8	2	10	1	0	1	0	0	0	0	0	0	11
富山県	6	0	6	0	0	0	0	0	0	0	0	0	6
石川県	1	1	2	1	0	1	0	0	0	0	0	0	3
福井県	3	1	4	1	0	1	0	0	0	0	0	0	5
山梨県	2	0	2	1	0	1	0	0	0	0	0	0	3
長野県	4	1	5	2	0	2	0	0	0	0	0	0	7
岐阜県	3	1	4	1	0	1	0	0	0	0	0	0	5
静岡県	10	4	14	2	0	2	0	0	0	0	0	0	16
愛知県	21	2	23	1	0	1	0	0	0	1	0	1	25
三重県	3	1	4	2	0	2	0	0	0	0	0	0	6
滋賀県	3	2	5	2	0	2	0	0	0	0	0	0	7
京都府	10	0	10	2	0	2	0	0	0	0	0	0	12
大阪府	36	17	53	12	0	12	1	0	1	0	0	0	66
兵庫県	29	16	45	7	0	7	2	0	2	0	0	0	54
奈良県	7	4	11	2	0	2	0	1	1	1	0	1	15
和歌山県	1	1	2	0	0	0	0	0	0	0	0	0	2
鳥取県	0	0	0	0	0	0	0	0	0	0	0	0	0
島根県	2	0	2	0	0	0	0	0	0	0	0	0	2
岡山県	5	1	6	2	0	2	0	0	0	0	0	0	8
広島県	8	1	9	1	0	1	1	0	1	0	0	0	11
山口県	3	2	5	2	0	2	0	0	0	0	0	0	7
徳島県	2	0	2	0	0	0	0	0	0	0	0	0	2
香川県	1	1	2	1	0	1	0	0	0	0	0	0	3
愛媛県	2	0	2	0	0	0	0	0	0	0	0	0	2
高知県	1	1	2	1	1	2	0	0	0	0	0	0	4
福岡県	17	6	23	1	0	1	0	0	0	3	0	3	27
佐賀県	2	0	2	0	0	0	0	0	0	0	0	0	2
長崎県	5	2	7	1	0	1	0	0	0	0	0	0	8
熊本県	3	0	3	0	0	0	0	0	0	0	0	0	3
大分県	1	1	2	0	0	0	0	0	0	0	0	0	2
宮崎県	1	0	1	0	0	0	0	0	0	1	0	1	2
鹿児島県	8	2	10	0	0	0	0	0	0	0	0	0	10
沖縄県	0	1	1	0	0	0	0	0	0	0	0	0	1
海外在住者	0	0	0	0	0	0	0	0	0	0	0	0	0
合計	354	112	466	75	3	78	4	1	5	9	0	9	558

(労災等認定件数を除く)

◆制度発足～平成22年度累計 療養者に係る都道府県別・認定疾病別・性別 認定状況  
申請書に記載の住所をもとに、都道府県別に集計。

(単位:件)

都道府県	中皮腫			肺がん			石綿肺			びまん性胸膜肥厚			総計
	男	女	計	男	女	計	男	女	計	男	女	計	
北海道	49	27	76	17	0	17	0	0	0	0	0	0	93
青森県	7	4	11	2	0	2	0	0	0	0	0	0	13
岩手県	5	3	8	0	0	0	0	0	0	0	0	0	8
宮城県	35	12	47	16	0	16	0	0	0	0	0	0	63
秋田県	3	3	6	0	0	0	0	0	0	0	0	0	6
山形県	9	5	14	2	0	2	0	0	0	0	0	0	16
福島県	18	4	22	3	0	3	0	0	0	1	0	1	26
茨城県	40	5	45	8	1	9	0	0	0	0	0	0	54
栃木県	12	2	14	7	0	7	0	0	0	0	0	0	21
群馬県	14	8	22	9	0	9	0	0	0	1	0	1	32
埼玉県	100	26	126	29	2	31	0	0	0	0	0	0	157
千葉県	60	19	79	25	1	26	0	0	0	1	0	1	106
東京都	143	62	205	37	0	37	0	0	0	0	0	0	242
神奈川県	99	46	145	27	2	29	0	0	0	0	0	0	174
新潟県	28	4	32	7	0	7	0	0	0	0	0	0	39
富山県	17	7	24	1	0	1	0	0	0	0	0	0	25
石川県	9	2	11	2	0	2	0	0	0	0	0	0	13
福井県	10	2	12	6	0	6	0	0	0	0	0	0	18
山梨県	7	2	9	2	0	2	0	0	0	0	0	0	11
長野県	16	4	20	5	0	5	0	0	0	0	0	0	25
岐阜県	15	7	22	4	0	4	0	0	0	0	0	0	26
静岡県	41	14	55	12	1	13	0	0	0	0	0	0	68
愛知県	83	25	108	12	0	12	0	0	0	1	0	1	121
三重県	11	9	20	3	1	4	0	0	0	0	0	0	24
滋賀県	21	8	29	9	0	9	0	0	0	0	0	0	38
京都府	26	7	33	7	0	7	0	0	0	0	0	0	40
大阪府	160	75	235	58	2	60	1	0	1	0	0	0	296
兵庫県	157	94	251	40	5	45	2	0	2	0	0	0	298
奈良県	29	13	42	11	3	14	0	1	1	1	0	1	58
和歌山県	6	3	9	5	1	6	0	0	0	0	0	0	15
鳥取県	5	1	6	0	0	0	0	0	0	0	0	0	6
島根県	5	0	5	1	1	2	0	0	0	0	0	0	7
岡山県	31	6	37	11	1	12	0	0	0	0	0	0	49
広島県	35	12	47	17	0	17	1	0	1	0	0	0	65
山口県	23	6	29	9	1	10	0	0	0	0	0	0	39
徳島県	7	2	9	0	0	0	0	0	0	0	0	0	9
香川県	7	7	14	7	0	7	0	0	0	0	0	0	21
愛媛県	14	3	17	2	0	2	0	0	0	0	0	0	19
高知県	4	5	9	1	1	2	0	0	0	0	0	0	11
福岡県	59	24	83	18	0	18	0	0	0	3	0	3	104
佐賀県	10	3	13	0	0	0	0	0	0	0	0	0	13
長崎県	16	5	21	8	0	8	0	0	0	0	0	0	29
熊本県	14	9	23	8	1	9	0	0	0	0	0	0	32
大分県	8	3	11	1	0	1	0	0	0	0	0	0	12
宮崎県	5	0	5	1	0	1	0	0	0	1	0	1	7
鹿児島県	23	10	33	0	0	0	0	0	0	0	0	0	33
沖縄県	2	3	5	1	0	1	0	0	0	0	0	0	6
海外在住者	0	0	0	0	0	0	0	0	0	0	0	0	0
合計	1,498	601	2,099	451	24	475	4	1	5	9	0	9	2,588



#### 6-4) 施行前死亡者に係る都道府県別・認定疾病別・性別 認定状況

◆平成22年度 施行前死亡者に係る都道府県別・認定疾病別・性別 認定状況(労災等認定件数を含む)  
請求書に記載の住所をもとに、都道府県別に集計。

(単位:件)

都道府県	中皮腫			肺がん			石綿肺			びまん性胸膜肥厚			総計
	男	女	計	男	女	計	男	女	計	男	女	計	
北海道	2	2	4	1	0	1	0	0	0	0	0	0	5
青森県	1	0	1	0	0	0	0	0	0	0	0	0	1
岩手県	1	0	1	0	0	0	0	0	0	0	0	0	1
宮城県	3	2	5	0	0	0	0	0	0	0	0	0	5
秋田県	1	0	1	0	0	0	0	0	0	0	0	0	1
山形県	0	0	0	0	0	0	0	0	0	0	0	0	0
福島県	2	0	2	0	0	0	0	0	0	0	0	0	2
茨城県	1	0	1	0	0	0	1	0	1	0	0	0	2
栃木県	0	0	0	0	0	0	1	0	1	0	0	0	1
群馬県	1	0	1	0	0	0	0	0	0	0	0	0	1
埼玉県	2	0	2	1	0	1	2	0	2	0	1	1	6
千葉県	2	1	3	0	0	0	1	0	1	2	0	2	6
東京都	0	1	1	0	0	0	4	0	4	0	0	0	5
神奈川県	6	1	7	0	0	0	0	0	0	0	0	0	7
新潟県	1	0	1	0	0	0	0	0	0	0	0	0	1
富山県	1	1	2	0	0	0	0	0	0	0	0	0	2
石川県	0	0	0	0	0	0	0	0	0	0	0	0	0
福井県	0	0	0	0	0	0	0	0	0	0	0	0	0
山梨県	0	0	0	0	0	0	0	0	0	0	0	0	0
長野県	0	0	0	1	0	1	0	0	0	0	0	0	1
岐阜県	1	1	2	0	0	0	0	0	0	0	0	0	2
静岡県	0	0	0	0	0	0	2	0	2	0	0	0	2
愛知県	1	1	2	0	0	0	0	0	0	0	0	0	2
三重県	0	1	1	1	0	1	0	0	0	0	0	0	2
滋賀県	0	0	0	0	0	0	0	0	0	0	0	0	0
京都府	0	1	1	0	0	0	0	0	0	1	0	1	2
大阪府	6	1	7	2	0	2	4	1	5	2	0	2	16
兵庫県	4	1	5	1	0	1	0	0	0	0	0	0	6
奈良県	0	0	0	1	0	1	1	0	1	0	0	0	2
和歌山県	0	0	0	0	0	0	0	0	0	0	0	0	0
鳥取県	1	0	1	0	0	0	0	0	0	0	0	0	1
島根県	1	0	1	0	0	0	0	0	0	0	0	0	1
岡山県	2	0	2	0	0	0	0	0	0	0	0	0	2
広島県	3	0	3	0	0	0	1	0	1	0	0	0	4
山口県	1	0	1	0	0	0	0	0	0	1	0	1	2
徳島県	0	0	0	0	0	0	0	0	0	0	0	0	0
香川県	0	0	0	0	0	0	2	0	2	0	0	0	2
愛媛県	0	1	1	0	0	0	2	0	2	0	0	0	3
高知県	0	0	0	0	0	0	0	0	0	0	0	0	0
福岡県	2	1	3	0	0	0	1	0	1	0	0	0	4
佐賀県	0	0	0	0	0	0	0	0	0	0	0	0	0
長崎県	0	0	0	1	0	1	0	0	0	0	0	0	1
熊本県	0	0	0	0	0	0	0	0	0	0	0	0	0
大分県	0	0	0	0	0	0	0	0	0	0	0	0	0
宮崎県	0	1	1	0	0	0	0	0	0	0	0	0	1
鹿児島県	1	1	2	0	0	0	0	0	0	0	0	0	2
沖縄県	0	1	1	0	0	0	1	0	1	0	0	0	2
海外在住者	0	0	0	0	0	0	0	0	0	0	0	0	0
合計	47	19	66	9	0	9	23	1	24	6	1	7	106

(労災等認定件数を含む)

◆制度発足～平成22年度累計 施行前死亡者に係る都道府県別・認定疾病別・性別 認定状況  
請求書に記載の住所をもとに、県別に集計。

(単位:件)

都道府県	中皮腫			肺がん			石綿肺			びまん性胸膜肥厚			総計
	男	女	計	男	女	計	男	女	計	男	女	計	
北海道	83	32	115	4	0	4	0	0	0	0	0	0	119
青森県	16	4	20	1	0	1	0	0	0	0	0	0	21
岩手県	20	4	24	1	0	1	0	0	0	0	0	0	25
宮城県	37	15	52	1	0	1	0	0	0	0	0	0	53
秋田県	28	7	35	0	0	0	0	0	0	0	0	0	35
山形県	15	1	16	2	0	2	0	0	0	0	0	0	18
福島県	22	13	35	2	0	2	0	0	0	0	0	0	37
茨城県	35	16	51	1	0	1	1	0	1	0	0	0	53
栃木県	28	6	34	2	0	2	1	0	1	0	0	0	37
群馬県	46	7	53	1	0	1	0	0	0	0	0	0	54
埼玉県	117	43	160	16	0	16	2	0	2	0	1	1	179
千葉県	71	33	104	6	0	6	1	0	1	2	0	2	113
東京都	182	65	247	5	0	5	4	0	4	0	0	0	256
神奈川県	145	58	203	14	0	14	0	0	0	0	0	0	217
新潟県	41	10	51	2	0	2	0	0	0	0	0	0	53
富山県	32	10	42	5	0	5	0	0	0	0	0	0	47
石川県	21	7	28	0	0	0	0	0	0	0	0	0	28
福井県	10	3	13	0	0	0	0	0	0	0	0	0	13
山梨県	12	3	15	1	0	1	0	0	0	0	0	0	16
長野県	16	10	26	1	0	1	0	0	0	0	0	0	27
岐阜県	38	15	53	0	0	0	0	0	0	0	0	0	53
静岡県	58	22	80	2	0	2	2	0	2	0	0	0	84
愛知県	86	24	110	4	0	4	0	0	0	0	0	0	114
三重県	17	8	25	1	0	1	0	0	0	0	0	0	26
滋賀県	23	11	34	1	0	1	0	0	0	0	0	0	35
京都府	43	20	63	1	0	1	0	0	0	1	0	1	65
大阪府	203	74	277	26	0	26	4	1	5	2	0	2	310
兵庫県	195	101	296	12	1	13	0	0	0	0	0	0	309
奈良県	31	14	45	3	0	3	1	0	1	0	0	0	49
和歌山県	26	3	29	0	0	0	0	0	0	0	0	0	29
鳥取県	9	7	16	2	0	2	0	0	0	0	0	0	18
島根県	5	6	11	1	0	1	0	0	0	0	0	0	12
岡山県	53	20	73	1	0	1	0	0	0	0	0	0	74
広島県	65	20	85	5	0	5	1	0	1	0	0	0	91
山口県	23	10	33	3	0	3	0	0	0	1	0	1	37
徳島県	9	6	15	0	0	0	0	0	0	0	0	0	15
香川県	17	8	25	0	0	0	2	0	2	0	0	0	27
愛媛県	25	4	29	2	0	2	2	0	2	0	0	0	33
高知県	20	5	25	0	0	0	0	0	0	0	0	0	25
福岡県	78	29	107	3	1	4	1	0	1	0	0	0	112
佐賀県	17	8	25	0	0	0	0	0	0	0	0	0	25
長崎県	24	12	36	1	1	2	0	0	0	0	0	0	38
熊本県	23	4	27	0	0	0	0	0	0	0	0	0	27
大分県	14	6	20	1	0	1	0	0	0	0	0	0	21
宮崎県	20	11	31	1	0	1	0	0	0	0	0	0	32
鹿児島県	24	10	34	0	0	0	0	0	0	0	0	0	34
沖縄県	20	11	31	1	0	1	1	0	1	0	0	0	33
海外在住者	1	0	1	0	0	0	0	0	0	0	0	0	1
合計	2,144	816	2,960	136	3	139	23	1	24	6	1	7	3,130

◆平成22年度 施行前死亡者に係る都道府県別・認定疾病別・性別 認定状況(労災等認定件数を除く)  
請求書に記載の住所をもとに、都道府県別に集計。

(単位:件)

都道府県	中皮腫			肺がん			石綿肺			びまん性胸膜肥厚			総計
	男	女	計	男	女	計	男	女	計	男	女	計	
北海道	2	2	4	1	0	1	0	0	0	0	0	0	5
青森県	1	0	1	0	0	0	0	0	0	0	0	0	1
岩手県	1	0	1	0	0	0	0	0	0	0	0	0	1
宮城県	3	2	5	0	0	0	0	0	0	0	0	0	5
秋田県	1	0	1	0	0	0	0	0	0	0	0	0	1
山形県	0	0	0	0	0	0	0	0	0	0	0	0	0
福島県	2	0	2	0	0	0	0	0	0	0	0	0	2
茨城県	1	0	1	0	0	0	1	0	1	0	0	0	2
栃木県	0	0	0	0	0	0	1	0	1	0	0	0	1
群馬県	1	0	1	0	0	0	0	0	0	0	0	0	1
埼玉県	2	0	2	1	0	1	2	0	2	0	1	1	6
千葉県	2	1	3	0	0	0	1	0	1	2	0	2	6
東京都	0	1	1	0	0	0	4	0	4	0	0	0	5
神奈川県	6	1	7	0	0	0	0	0	0	0	0	0	7
新潟県	1	0	1	0	0	0	0	0	0	0	0	0	1
富山県	1	1	2	0	0	0	0	0	0	0	0	0	2
石川県	0	0	0	0	0	0	0	0	0	0	0	0	0
福井県	0	0	0	0	0	0	0	0	0	0	0	0	0
山梨県	0	0	0	0	0	0	0	0	0	0	0	0	0
長野県	0	0	0	1	0	1	0	0	0	0	0	0	1
岐阜県	1	1	2	0	0	0	0	0	0	0	0	0	2
静岡県	0	0	0	0	0	0	1	0	1	0	0	0	1
愛知県	1	1	2	0	0	0	0	0	0	0	0	0	2
三重県	0	1	1	1	0	1	0	0	0	0	0	0	2
滋賀県	0	0	0	0	0	0	0	0	0	0	0	0	0
京都府	0	1	1	0	0	0	0	0	0	1	0	1	2
大阪府	6	1	7	2	0	2	4	1	5	2	0	2	16
兵庫県	4	1	5	1	0	1	0	0	0	0	0	0	6
奈良県	0	0	0	1	0	1	1	0	1	0	0	0	2
和歌山県	0	0	0	0	0	0	0	0	0	0	0	0	0
鳥取県	1	0	1	0	0	0	0	0	0	0	0	0	1
島根県	1	0	1	0	0	0	0	0	0	0	0	0	1
岡山県	2	0	2	0	0	0	0	0	0	0	0	0	2
広島県	3	0	3	0	0	0	1	0	1	0	0	0	4
山口県	1	0	1	0	0	0	0	0	0	1	0	1	2
徳島県	0	0	0	0	0	0	0	0	0	0	0	0	0
香川県	0	0	0	0	0	0	2	0	2	0	0	0	2
愛媛県	0	1	1	0	0	0	2	0	2	0	0	0	3
高知県	0	0	0	0	0	0	0	0	0	0	0	0	0
福岡県	2	1	3	0	0	0	1	0	1	0	0	0	4
佐賀県	0	0	0	0	0	0	0	0	0	0	0	0	0
長崎県	0	0	0	1	0	1	0	0	0	0	0	0	1
熊本県	0	0	0	0	0	0	0	0	0	0	0	0	0
大分県	0	0	0	0	0	0	0	0	0	0	0	0	0
宮崎県	0	1	1	0	0	0	0	0	0	0	0	0	1
鹿児島県	1	1	2	0	0	0	0	0	0	0	0	0	2
沖縄県	0	1	1	0	0	0	1	0	1	0	0	0	2
海外在住者	0	0	0	0	0	0	0	0	0	0	0	0	0
合計	47	19	66	9	0	9	22	1	23	6	1	7	105

(労災等認定件数を除く)

◆制度発足～平成22年度累計 施行前死亡者に係る都道府県別・認定疾病別・性別 認定状況  
請求書に記載の住所をもとに、県別に集計。

(単位:件)

都道府県	中皮腫			肺がん			石綿肺			びまん性胸膜肥厚			総計
	男	女	計	男	女	計	男	女	計	男	女	計	
北海道	76	32	108	4	0	4	0	0	0	0	0	0	112
青森県	14	4	18	1	0	1	0	0	0	0	0	0	19
岩手県	19	4	23	0	0	0	0	0	0	0	0	0	23
宮城県	37	14	51	1	0	1	0	0	0	0	0	0	52
秋田県	27	7	34	0	0	0	0	0	0	0	0	0	34
山形県	14	1	15	1	0	1	0	0	0	0	0	0	16
福島県	21	13	34	2	0	2	0	0	0	0	0	0	36
茨城県	34	16	50	1	0	1	1	0	1	0	0	0	52
栃木県	25	6	31	2	0	2	1	0	1	0	0	0	34
群馬県	45	7	52	1	0	1	0	0	0	0	0	0	53
埼玉県	109	43	152	12	0	12	2	0	2	0	1	1	167
千葉県	66	33	99	6	0	6	1	0	1	2	0	2	108
東京都	166	65	231	5	0	5	4	0	4	0	0	0	240
神奈川県	132	58	190	13	0	13	0	0	0	0	0	0	203
新潟県	39	10	49	2	0	2	0	0	0	0	0	0	51
富山県	28	9	37	3	0	3	0	0	0	0	0	0	40
石川県	20	7	27	0	0	0	0	0	0	0	0	0	27
福井県	10	3	13	0	0	0	0	0	0	0	0	0	13
山梨県	11	3	14	1	0	1	0	0	0	0	0	0	15
長野県	15	10	25	1	0	1	0	0	0	0	0	0	26
岐阜県	35	15	50	0	0	0	0	0	0	0	0	0	50
静岡県	56	22	78	2	0	2	1	0	1	0	0	0	81
愛知県	81	24	105	4	0	4	0	0	0	0	0	0	109
三重県	14	7	21	1	0	1	0	0	0	0	0	0	22
滋賀県	22	11	33	1	0	1	0	0	0	0	0	0	34
京都府	42	20	62	1	0	1	0	0	0	1	0	1	64
大阪府	183	72	255	20	0	20	4	1	5	2	0	2	282
兵庫県	175	98	273	8	1	9	0	0	0	0	0	0	282
奈良県	28	14	42	3	0	3	1	0	1	0	0	0	46
和歌山県	24	3	27	0	0	0	0	0	0	0	0	0	27
鳥取県	8	7	15	1	0	1	0	0	0	0	0	0	16
島根県	5	6	11	1	0	1	0	0	0	0	0	0	12
岡山県	51	20	71	1	0	1	0	0	0	0	0	0	72
広島県	55	20	75	4	0	4	1	0	1	0	0	0	80
山口県	20	9	29	3	0	3	0	0	0	1	0	1	33
徳島県	9	6	15	0	0	0	0	0	0	0	0	0	15
香川県	13	7	20	0	0	0	2	0	2	0	0	0	22
愛媛県	23	4	27	2	0	2	2	0	2	0	0	0	31
高知県	18	5	23	0	0	0	0	0	0	0	0	0	23
福岡県	70	29	99	2	1	3	1	0	1	0	0	0	103
佐賀県	16	8	24	0	0	0	0	0	0	0	0	0	24
長崎県	24	11	35	1	1	2	0	0	0	0	0	0	37
熊本県	23	4	27	0	0	0	0	0	0	0	0	0	27
大分県	14	5	19	1	0	1	0	0	0	0	0	0	20
宮崎県	19	11	30	1	0	1	0	0	0	0	0	0	31
鹿児島県	23	10	33	0	0	0	0	0	0	0	0	0	33
沖縄県	18	11	29	1	0	1	1	0	1	0	0	0	31
海外在住者	1	0	1	0	0	0	0	0	0	0	0	0	1
合計	1,978	804	2,782	114	3	117	22	1	23	6	1	7	2,929

6-5) 未申請死亡者に係る都道府県別・認定疾病別・性別 認定状況

(労災等認定件数を含む)

◆平成22年度 未申請死亡者に係る都道府県別・認定疾病別・性別 認定状況

請求書に記載の住所をもとに、都道府県別に集計。

(単位:件)

都道府県	中皮腫			肺がん			石綿肺			びまん性胸膜肥厚			総計
	男	女	計	男	女	計	男	女	計	男	女	計	
北海道	2	1	3	1	0	1	0	0	0	0	0	0	4
青森県	0	0	0	0	0	0	0	0	0	0	0	0	0
岩手県	0	0	0	1	0	1	0	0	0	0	0	0	1
宮城県	0	0	0	0	0	0	0	0	0	0	0	0	0
秋田県	0	0	0	0	0	0	0	0	0	0	0	0	0
山形県	2	0	2	1	0	1	0	0	0	0	0	0	3
福島県	1	1	2	0	0	0	0	0	0	0	0	0	2
茨城県	2	1	3	2	0	2	0	0	0	0	0	0	5
栃木県	0	0	0	0	0	0	0	0	0	0	0	0	0
群馬県	0	0	0	0	0	0	0	0	0	0	0	0	0
埼玉県	2	0	2	1	0	1	0	0	0	0	0	0	3
千葉県	1	1	2	3	0	3	0	0	0	0	0	0	5
東京都	6	1	7	0	0	0	0	0	0	0	0	0	7
神奈川県	3	3	6	0	0	0	0	0	0	0	0	0	6
新潟県	0	0	0	0	0	0	0	0	0	0	0	0	0
富山県	1	0	1	0	0	0	0	0	0	0	0	0	1
石川県	1	0	1	0	0	0	0	0	0	0	0	0	1
福井県	0	0	0	0	0	0	0	0	0	0	0	0	0
山梨県	1	0	1	0	0	0	0	0	0	0	0	0	1
長野県	1	1	2	1	0	1	0	0	0	0	0	0	3
岐阜県	1	0	1	0	0	0	0	0	0	0	0	0	1
静岡県	3	0	3	1	0	1	0	0	0	0	0	0	4
愛知県	3	1	4	1	0	1	0	0	0	0	0	0	5
三重県	1	0	1	0	0	0	0	0	0	0	0	0	1
滋賀県	0	0	0	0	0	0	0	0	0	0	0	0	0
京都府	1	1	2	0	0	0	0	0	0	0	0	0	2
大阪府	5	1	6	2	1	3	0	0	0	0	0	0	9
兵庫県	4	1	5	0	0	0	0	0	0	0	0	0	5
奈良県	0	0	0	0	0	0	0	0	0	0	0	0	0
和歌山県	2	0	2	0	0	0	0	0	0	0	0	0	2
鳥取県	0	1	1	0	0	0	0	0	0	0	0	0	1
島根県	1	0	1	0	0	0	0	0	0	0	0	0	1
岡山県	0	0	0	0	0	0	0	0	0	0	0	0	0
広島県	0	0	0	1	0	1	0	0	0	0	0	0	1
山口県	0	0	0	0	0	0	0	0	0	0	0	0	0
徳島県	0	0	0	1	0	1	0	0	0	0	0	0	1
香川県	2	1	3	0	0	0	0	0	0	0	0	0	3
愛媛県	1	0	1	0	0	0	0	0	0	0	0	0	1
高知県	0	1	1	1	0	1	0	0	0	0	0	0	2
福岡県	2	0	2	1	0	1	0	0	0	0	0	0	3
佐賀県	0	0	0	0	0	0	0	0	0	0	0	0	0
長崎県	1	1	2	2	0	2	0	0	0	0	0	0	4
熊本県	0	1	1	1	0	1	0	0	0	0	0	0	2
大分県	0	0	0	0	0	0	0	0	0	0	0	0	0
宮崎県	0	0	0	0	0	0	0	0	0	0	0	0	0
鹿児島県	0	0	0	1	0	1	0	0	0	0	0	0	1
沖縄県	0	0	0	0	0	0	0	0	0	0	0	0	0
海外在住者	0	0	0	0	0	0	0	0	0	0	0	0	0
合計	50	18	68	22	1	23	0	0	0	0	0	0	91

(労災等認定件数を含む)

◆制度発足～平成22年度累計 未申請死亡者に係る都道府県別・認定疾病別・性別 認定状況  
請求書に記載の住所をもとに、県別に集計。

(単位:件)

都道府県	中皮腫			肺がん			石綿肺			びまん性胸膜肥厚			総計
	男	女	計	男	女	計	男	女	計	男	女	計	
北海道	7	2	9	2	0	2	0	0	0	0	0	0	11
青森県	0	0	0	0	0	0	0	0	0	0	0	0	0
岩手県	0	0	0	2	0	2	0	0	0	0	0	0	2
宮城県	1	0	1	0	0	0	0	0	0	0	0	0	1
秋田県	0	0	0	0	0	0	0	0	0	0	0	0	0
山形県	3	1	4	2	0	2	0	0	0	0	0	0	6
福島県	2	2	4	1	0	1	0	0	0	0	0	0	5
茨城県	3	2	5	3	0	3	0	0	0	0	0	0	8
栃木県	2	1	3	0	0	0	0	0	0	0	0	0	3
群馬県	3	0	3	3	0	3	0	0	0	0	0	0	6
埼玉県	4	1	5	2	0	2	0	0	0	0	0	0	7
千葉県	6	1	7	4	0	4	0	0	0	0	0	0	11
東京都	15	1	16	5	0	5	0	0	0	0	0	0	21
神奈川県	10	7	17	0	0	0	0	0	0	0	0	0	17
新潟県	2	0	2	0	0	0	0	0	0	0	0	0	2
富山県	3	0	3	1	0	1	0	0	0	0	0	0	4
石川県	1	0	1	0	0	0	0	0	0	0	0	0	1
福井県	0	0	0	0	0	0	0	0	0	0	0	0	0
山梨県	1	0	1	0	0	0	0	0	0	0	0	0	1
長野県	2	2	4	1	0	1	0	0	0	0	0	0	5
岐阜県	4	0	4	0	0	0	0	0	0	0	0	0	4
静岡県	9	1	10	1	0	1	0	0	0	0	0	0	11
愛知県	8	3	11	2	0	2	0	0	0	0	0	0	13
三重県	2	1	3	0	0	0	0	0	0	0	0	0	3
滋賀県	1	0	1	0	0	0	0	0	0	0	0	0	1
京都府	2	1	3	0	0	0	0	0	0	0	0	0	3
大阪府	12	5	17	6	1	7	0	0	0	0	0	0	24
兵庫県	6	1	7	1	1	2	0	0	0	0	0	0	9
奈良県	1	0	1	0	0	0	0	0	0	0	0	0	1
和歌山県	4	1	5	0	0	0	0	0	0	0	0	0	5
鳥取県	0	1	1	0	0	0	0	0	0	0	0	0	1
島根県	2	0	2	0	0	0	0	0	0	0	0	0	2
岡山県	3	0	3	0	0	0	0	0	0	0	0	0	3
広島県	2	1	3	2	0	2	0	0	0	0	0	0	5
山口県	1	0	1	0	0	0	0	0	0	0	0	0	1
徳島県	0	0	0	1	0	1	0	0	0	0	0	0	1
香川県	4	1	5	1	0	1	0	0	0	0	0	0	6
愛媛県	1	1	2	0	0	0	0	0	0	0	0	0	2
高知県	0	1	1	1	0	1	0	0	0	0	0	0	2
福岡県	7	1	8	2	0	2	0	0	0	0	0	0	10
佐賀県	2	0	2	0	0	0	0	0	0	0	0	0	2
長崎県	1	1	2	2	0	2	0	0	0	0	0	0	4
熊本県	2	1	3	3	0	3	0	0	0	0	0	0	6
大分県	0	0	0	1	0	1	0	0	0	0	0	0	1
宮崎県	3	0	3	0	0	0	0	0	0	0	0	0	3
鹿児島県	0	1	1	1	0	1	0	0	0	0	0	0	2
沖縄県	0	0	0	0	0	0	0	0	0	0	0	0	0
海外在住者	0	0	0	0	0	0	0	0	0	0	0	0	0
合計	142	42	184	50	2	52	0	0	0	0	0	0	236

(労災等認定件数を除く)

◆平成22年度 未申請死亡者に係る都道府県別・認定疾病別・性別 認定状況  
請求書に記載の住所をもとに、都道府県別に集計。

(単位:件)

都道府県	中皮腫			肺がん			石綿肺			びまん性胸膜肥厚			総計
	男	女	計	男	女	計	男	女	計	男	女	計	
北海道	2	1	3	1	0	1	0	0	0	0	0	0	4
青森県	0	0	0	0	0	0	0	0	0	0	0	0	0
岩手県	0	0	0	1	0	1	0	0	0	0	0	0	1
宮城県	0	0	0	0	0	0	0	0	0	0	0	0	0
秋田県	0	0	0	0	0	0	0	0	0	0	0	0	0
山形県	2	0	2	1	0	1	0	0	0	0	0	0	3
福島県	1	1	2	0	0	0	0	0	0	0	0	0	2
茨城県	1	1	2	2	0	2	0	0	0	0	0	0	4
栃木県	0	0	0	0	0	0	0	0	0	0	0	0	0
群馬県	0	0	0	0	0	0	0	0	0	0	0	0	0
埼玉県	2	0	2	1	0	1	0	0	0	0	0	0	3
千葉県	1	1	2	3	0	3	0	0	0	0	0	0	5
東京都	6	1	7	0	0	0	0	0	0	0	0	0	7
神奈川県	3	2	5	0	0	0	0	0	0	0	0	0	5
新潟県	0	0	0	0	0	0	0	0	0	0	0	0	0
富山県	1	0	1	0	0	0	0	0	0	0	0	0	1
石川県	1	0	1	0	0	0	0	0	0	0	0	0	1
福井県	0	0	0	0	0	0	0	0	0	0	0	0	0
山梨県	1	0	1	0	0	0	0	0	0	0	0	0	1
長野県	1	1	2	1	0	1	0	0	0	0	0	0	3
岐阜県	1	0	1	0	0	0	0	0	0	0	0	0	1
静岡県	2	0	2	1	0	1	0	0	0	0	0	0	3
愛知県	3	1	4	1	0	1	0	0	0	0	0	0	5
三重県	1	0	1	0	0	0	0	0	0	0	0	0	1
滋賀県	0	0	0	0	0	0	0	0	0	0	0	0	0
京都府	1	1	2	0	0	0	0	0	0	0	0	0	2
大阪府	4	1	5	2	1	3	0	0	0	0	0	0	8
兵庫県	3	1	4	0	0	0	0	0	0	0	0	0	4
奈良県	0	0	0	0	0	0	0	0	0	0	0	0	0
和歌山県	2	0	2	0	0	0	0	0	0	0	0	0	2
鳥取県	0	1	1	0	0	0	0	0	0	0	0	0	1
島根県	1	0	1	0	0	0	0	0	0	0	0	0	1
岡山県	0	0	0	0	0	0	0	0	0	0	0	0	0
広島県	0	0	0	0	0	0	0	0	0	0	0	0	0
山口県	0	0	0	0	0	0	0	0	0	0	0	0	0
徳島県	0	0	0	1	0	1	0	0	0	0	0	0	1
香川県	2	1	3	0	0	0	0	0	0	0	0	0	3
愛媛県	0	0	0	0	0	0	0	0	0	0	0	0	0
高知県	0	1	1	1	0	1	0	0	0	0	0	0	2
福岡県	2	0	2	1	0	1	0	0	0	0	0	0	3
佐賀県	0	0	0	0	0	0	0	0	0	0	0	0	0
長崎県	1	1	2	2	0	2	0	0	0	0	0	0	4
熊本県	0	1	1	0	0	0	0	0	0	0	0	0	1
大分県	0	0	0	0	0	0	0	0	0	0	0	0	0
宮崎県	0	0	0	0	0	0	0	0	0	0	0	0	0
鹿児島県	0	0	0	1	0	1	0	0	0	0	0	0	1
沖縄県	0	0	0	0	0	0	0	0	0	0	0	0	0
海外在住者	0	0	0	0	0	0	0	0	0	0	0	0	0
合計	45	17	62	20	1	21	0	0	0	0	0	0	83

(労災等認定件数を除く)

◆制度発足～平成22年度累計 未申請死亡者に係る都道府県別・認定疾病別・性別 認定状況  
請求書に記載の住所をもとに、県別に集計。

(単位:件)

都道府県	中皮腫			肺がん			石綿肺			びまん性胸膜肥厚			総計
	男	女	計	男	女	計	男	女	計	男	女	計	
北海道	7	2	9	1	0	1	0	0	0	0	0	0	10
青森県	0	0	0	0	0	0	0	0	0	0	0	0	0
岩手県	0	0	0	1	0	1	0	0	0	0	0	0	1
宮城県	1	0	1	0	0	0	0	0	0	0	0	0	1
秋田県	0	0	0	0	0	0	0	0	0	0	0	0	0
山形県	3	1	4	2	0	2	0	0	0	0	0	0	6
福島県	2	2	4	1	0	1	0	0	0	0	0	0	5
茨城県	2	2	4	2	0	2	0	0	0	0	0	0	6
栃木県	2	1	3	0	0	0	0	0	0	0	0	0	3
群馬県	3	0	3	2	0	2	0	0	0	0	0	0	5
埼玉県	4	1	5	2	0	2	0	0	0	0	0	0	7
千葉県	5	1	6	3	0	3	0	0	0	0	0	0	9
東京都	15	1	16	4	0	4	0	0	0	0	0	0	20
神奈川県	9	6	15	0	0	0	0	0	0	0	0	0	15
新潟県	2	0	2	0	0	0	0	0	0	0	0	0	2
富山県	3	0	3	1	0	1	0	0	0	0	0	0	4
石川県	1	0	1	0	0	0	0	0	0	0	0	0	1
福井県	0	0	0	0	0	0	0	0	0	0	0	0	0
山梨県	1	0	1	0	0	0	0	0	0	0	0	0	1
長野県	2	2	4	1	0	1	0	0	0	0	0	0	5
岐阜県	4	0	4	0	0	0	0	0	0	0	0	0	4
静岡県	8	1	9	1	0	1	0	0	0	0	0	0	10
愛知県	8	3	11	2	0	2	0	0	0	0	0	0	13
三重県	2	1	3	0	0	0	0	0	0	0	0	0	3
滋賀県	1	0	1	0	0	0	0	0	0	0	0	0	1
京都府	1	1	2	0	0	0	0	0	0	0	0	0	2
大阪府	10	5	15	5	1	6	0	0	0	0	0	0	21
兵庫県	5	1	6	1	1	2	0	0	0	0	0	0	8
奈良県	1	0	1	0	0	0	0	0	0	0	0	0	1
和歌山県	4	1	5	0	0	0	0	0	0	0	0	0	5
鳥取県	0	1	1	0	0	0	0	0	0	0	0	0	1
島根県	2	0	2	0	0	0	0	0	0	0	0	0	2
岡山県	3	0	3	0	0	0	0	0	0	0	0	0	3
広島県	2	1	3	1	0	1	0	0	0	0	0	0	4
山口県	1	0	1	0	0	0	0	0	0	0	0	0	1
徳島県	0	0	0	1	0	1	0	0	0	0	0	0	1
香川県	4	1	5	1	0	1	0	0	0	0	0	0	6
愛媛県	0	1	1	0	0	0	0	0	0	0	0	0	1
高知県	0	1	1	1	0	1	0	0	0	0	0	0	2
福岡県	6	1	7	2	0	2	0	0	0	0	0	0	9
佐賀県	2	0	2	0	0	0	0	0	0	0	0	0	2
長崎県	1	1	2	2	0	2	0	0	0	0	0	0	4
熊本県	2	1	3	2	0	2	0	0	0	0	0	0	5
大分県	0	0	0	0	0	0	0	0	0	0	0	0	0
宮崎県	2	0	2	0	0	0	0	0	0	0	0	0	2
鹿児島県	0	1	1	1	0	1	0	0	0	0	0	0	2
沖縄県	0	0	0	0	0	0	0	0	0	0	0	0	0
海外在住者	0	0	0	0	0	0	0	0	0	0	0	0	0
合計	131	41	172	40	2	42	0	0	0	0	0	0	214



## 7 死亡年別 認定者の状況

### 7-1) 療養者に係る死亡年別・認定疾病別・性別 認定状況

◆制度発足～平成22年 労災等認定件数を**含む**

(単位:件)

死亡年	中皮腫			肺がん			石綿肺			びまん性胸膜肥厚			合計
	男	女	計	男	女	計	男	女	計	男	女	計	
平成18年(2006年)	182	67	249	55	2	57	0	0	0	0	0	0	306
平成19年(2007年)	297	72	369	70	4	74	0	0	0	0	0	0	443
平成20年(2008年)	354	112	466	98	1	99	0	0	0	0	0	0	565
平成21年(2009年)	376	87	463	86	4	90	0	0	0	0	0	0	553
平成22年(2010年)	314	83	397	69	1	70	2	0	2	0	0	0	469
計	1,523	421	1,944	378	12	390	2	0	2	0	0	0	2,336

注1) 死亡年は、機構への届出等により、機構にて確認したもの

注2) 平成18年は3月20日より申請受付。

◆制度発足～平成22年 労災等認定件数を**除く**

(単位:件)

死亡年	中皮腫			肺がん			石綿肺			びまん性胸膜肥厚			合計
	男	女	計	男	女	計	男	女	計	男	女	計	
平成18年(2006年)	144	65	209	41	2	43	0	0	0	0	0	0	252
平成19年(2007年)	192	69	261	52	4	56	0	0	0	0	0	0	317
平成20年(2008年)	244	105	349	63	1	64	0	0	0	0	0	0	413
平成21年(2009年)	258	81	339	69	3	72	0	0	0	0	0	0	411
平成22年(2010年)	236	80	316	58	0	58	2	0	2	0	0	0	376
計	1,074	400	1,474	283	10	293	2	0	2	0	0	0	1,769

注1) 死亡年は、機構への届出等により、機構にて確認したもの

注2) 平成18年は3月20日より申請受付。

## 7-2) 施行前死亡者に係る死亡年別・認定疾病別・性別 認定状況

◆制度発足～平成22年累計 労災等認定件数を含む

(単位:件)

死亡年	中皮腫			肺がん			石綿肺			びまん性胸膜肥厚			合計
	男	女	計	男	女	計	男	女	計	男	女	計	
昭和48年(1973年)	2	0	2	0	0	0	0	0	0	0	0	0	2
昭和49年(1974年)	0	1	1	1	0	1	0	0	0	0	0	0	2
昭和51年(1976年)	2	0	2	0	0	0	0	0	0	0	0	0	2
昭和53年(1978年)	2	1	3	0	0	0	0	0	0	0	0	0	3
昭和54年(1979年)	3	0	3	0	0	0	0	0	0	0	0	0	3
昭和55年(1980年)	2	1	3	0	0	0	0	0	0	0	0	0	3
昭和56年(1981年)	2	1	3	0	0	0	0	0	0	0	0	0	3
昭和57年(1982年)	5	3	8	0	0	0	0	0	0	0	0	0	8
昭和58年(1983年)	5	0	5	1	0	1	0	0	0	0	0	0	6
昭和59年(1984年)	3	1	4	0	0	0	0	0	0	0	0	0	4
昭和60年(1985年)	5	1	6	1	0	1	0	0	0	0	0	0	7
昭和61年(1986年)	6	4	10	1	0	1	0	0	0	0	0	0	11
昭和62年(1987年)	14	3	17	2	0	2	0	0	0	0	0	0	19
昭和63年(1988年)	19	10	29	1	0	1	0	0	0	0	0	0	30
平成元年(1989年)	15	9	24	2	1	3	0	0	0	0	0	0	27
平成2年(1990年)	18	4	22	1	0	1	0	0	0	0	0	0	23
平成3年(1991年)	14	11	25	6	0	6	0	0	0	0	0	0	31
平成4年(1992年)	21	9	30	2	0	2	0	0	0	0	0	0	32
平成5年(1993年)	27	11	38	2	0	2	0	0	0	0	0	0	40
平成6年(1994年)	36	7	43	0	0	0	0	0	0	0	0	0	43
平成7年(1995年)	48	20	68	2	0	2	0	0	0	0	0	0	70
平成8年(1996年)	64	21	85	5	0	5	1	0	1	0	0	0	91
平成9年(1997年)	90	27	117	8	0	8	0	0	0	0	0	0	125
平成10年(1998年)	64	24	88	2	0	2	2	0	2	0	0	0	92
平成11年(1999年)	102	35	137	13	0	13	1	0	1	0	0	0	151
平成12年(2000年)	105	42	147	4	0	4	2	0	2	1	0	1	154
平成13年(2001年)	153	44	197	9	0	9	0	0	0	0	0	0	206
平成14年(2002年)	224	82	306	10	0	10	0	0	0	0	0	0	316
平成15年(2003年)	259	112	371	16	0	16	1	0	1	0	0	0	388
平成16年(2004年)	383	147	530	17	1	18	2	0	2	0	0	0	550
平成17年(2005年)	369	151	520	27	1	28	0	0	0	0	0	0	548
平成18年(2006年)	82	34	116	3	0	3	1	0	1	2	0	2	122
平成19年(2007年)	—	—	—	—	—	—	3	0	3	1	0	1	4
平成20年(2008年)	—	—	—	—	—	—	5	1	6	0	0	0	6
平成21年(2009年)	—	—	—	—	—	—	3	0	3	0	1	1	4
平成22年(2010年)	—	—	—	—	—	—	2	0	2	2	0	2	4
計	2,144	816	2,960	136	3	139	23	1	24	6	1	7	3,130

注)平成18年は、1月1日～3月26日(救済法施行日の前日)の間の死亡者。

(労災等認定件数を除く)

## ◆制度発足～平成22年累計 施行前死亡者に係る死亡年別・認定疾病別・性別 認定状況

(単位:件)

死亡年	中皮腫			肺がん			石綿肺			びまん性胸膜肥厚			合計
	男	女	計	男	女	計	男	女	計	男	女	計	
昭和48年(1973年)	2	0	2	0	0	0	0	0	0	0	0	0	2
昭和49年(1974年)	0	1	1	1	0	1	0	0	0	0	0	0	2
昭和51年(1976年)	2	0	2	0	0	0	0	0	0	0	0	0	2
昭和53年(1978年)	2	1	3	0	0	0	0	0	0	0	0	0	3
昭和54年(1979年)	1	0	1	0	0	0	0	0	0	0	0	0	1
昭和55年(1980年)	1	1	2	0	0	0	0	0	0	0	0	0	2
昭和56年(1981年)	1	1	2	0	0	0	0	0	0	0	0	0	2
昭和57年(1982年)	5	3	8	0	0	0	0	0	0	0	0	0	8
昭和58年(1983年)	5	0	5	1	0	1	0	0	0	0	0	0	6
昭和59年(1984年)	3	1	4	0	0	0	0	0	0	0	0	0	4
昭和60年(1985年)	4	1	5	1	0	1	0	0	0	0	0	0	6
昭和61年(1986年)	5	4	9	1	0	1	0	0	0	0	0	0	10
昭和62年(1987年)	13	3	16	1	0	1	0	0	0	0	0	0	17
昭和63年(1988年)	17	10	27	1	0	1	0	0	0	0	0	0	28
平成元年(1989年)	14	9	23	1	1	2	0	0	0	0	0	0	25
平成2年(1990年)	16	4	20	0	0	0	0	0	0	0	0	0	20
平成3年(1991年)	14	10	24	5	0	5	0	0	0	0	0	0	29
平成4年(1992年)	19	9	28	2	0	2	0	0	0	0	0	0	30
平成5年(1993年)	25	11	36	2	0	2	0	0	0	0	0	0	38
平成6年(1994年)	33	7	40	0	0	0	0	0	0	0	0	0	40
平成7年(1995年)	44	19	63	2	0	2	0	0	0	0	0	0	65
平成8年(1996年)	57	21	78	5	0	5	1	0	1	0	0	0	84
平成9年(1997年)	80	25	105	7	0	7	0	0	0	0	0	0	112
平成10年(1998年)	60	24	84	2	0	2	2	0	2	0	0	0	88
平成11年(1999年)	94	34	128	11	0	11	1	0	1	0	0	0	140
平成12年(2000年)	97	42	139	4	0	4	2	0	2	1	0	1	146
平成13年(2001年)	138	44	182	6	0	6	0	0	0	0	0	0	188
平成14年(2002年)	207	81	288	7	0	7	0	0	0	0	0	0	295
平成15年(2003年)	237	111	348	14	0	14	1	0	1	0	0	0	363
平成16年(2004年)	358	145	503	13	1	14	2	0	2	0	0	0	519
平成17年(2005年)	345	148	493	24	1	25	0	0	0	0	0	0	518
平成18年(2006年)	79	34	113	3	0	3	1	0	1	2	0	2	119
平成19年(2007年)	—	—	—	—	—	—	3	0	3	1	0	1	4
平成20年(2008年)	—	—	—	—	—	—	5	1	6	0	0	0	6
平成21年(2009年)	—	—	—	—	—	—	3	0	3	0	1	1	4
平成22年(2010年)	—	—	—	—	—	—	1	0	1	2	0	2	3
計	1,978	804	2,782	114	3	117	22	1	23	6	1	7	2,929

注)平成18年は、1月1日～3月26日(救済法施行日の前日)の間の死亡者。

### 7-3) 未申請死亡者に係る死亡年別・認定疾病別・性別 認定状況

#### ◆労災等認定件数を含む

(単位:件)

死亡年	中皮腫			肺がん			石綿肺			びまん性胸膜肥厚			合計
	男	女	計	男	女	計	男	女	計	男	女	計	
平成18年(2006年)	17	7	24	8	1	9	—	—	—	—	—	—	33
平成19年(2007年)	27	6	33	9	0	9	—	—	—	—	—	—	42
平成20年(2008年)	40	10	50	11	0	11	—	—	—	—	—	—	61
平成21年(2009年)	41	14	55	16	0	16	—	—	—	—	—	—	71
平成22年(2010年)	17	5	22	6	1	7	0	0	0	0	0	0	29
計	142	42	184	50	2	52	0	0	0	0	0	0	236

注)平成18年は、3月27日(救済法施行日)以降の死亡者数。

#### ◆労災等認定件数を除く

(単位:件)

死亡年	中皮腫			肺がん			石綿肺			びまん性胸膜肥厚			合計
	男	女	計	男	女	計	男	女	計	男	女	計	
平成18年(2006年)	16	7	23	7	1	8	—	—	—	—	—	—	31
平成19年(2007年)	27	6	33	8	0	8	—	—	—	—	—	—	41
平成20年(2008年)	36	10	46	8	0	8	—	—	—	—	—	—	54
平成21年(2009年)	37	14	51	12	0	12	—	—	—	—	—	—	63
平成22年(2010年)	15	4	19	5	1	6	0	0	0	0	0	0	25
計	131	41	172	40	2	42	0	0	0	0	0	0	214

7-4) 制度発足～平成22年累計  
救済制度認定者に係る死亡年別・指定疾病別・性別状況

\*(療養者、施行前死亡者、未申請死亡者の計)

◆労災等認定件数を含む

(単位:件)

死亡年	中皮腫			肺がん			石綿肺			びまん性胸膜肥厚			合計
	男	女	計	男	女	計	男	女	計	男	女	計	
昭和48年(1973年)	2	0	2	0	0	0	0	0	0	0	0	0	2
昭和49年(1974年)	0	1	1	1	0	1	0	0	0	0	0	0	2
昭和51年(1976年)	2	0	2	0	0	0	0	0	0	0	0	0	2
昭和53年(1978年)	2	1	3	0	0	0	0	0	0	0	0	0	3
昭和54年(1979年)	3	0	3	0	0	0	0	0	0	0	0	0	3
昭和55年(1980年)	2	1	3	0	0	0	0	0	0	0	0	0	3
昭和56年(1981年)	2	1	3	0	0	0	0	0	0	0	0	0	3
昭和57年(1982年)	5	3	8	0	0	0	0	0	0	0	0	0	8
昭和58年(1983年)	5	0	5	1	0	1	0	0	0	0	0	0	6
昭和59年(1984年)	3	1	4	0	0	0	0	0	0	0	0	0	4
昭和60年(1985年)	5	1	6	1	0	1	0	0	0	0	0	0	7
昭和61年(1986年)	6	4	10	1	0	1	0	0	0	0	0	0	11
昭和62年(1987年)	14	3	17	2	0	2	0	0	0	0	0	0	19
昭和63年(1988年)	19	10	29	1	0	1	0	0	0	0	0	0	30
平成元年(1989年)	15	9	24	2	1	3	0	0	0	0	0	0	27
平成2年(1990年)	18	4	22	1	0	1	0	0	0	0	0	0	23
平成3年(1991年)	14	11	25	6	0	6	0	0	0	0	0	0	31
平成4年(1992年)	21	9	30	2	0	2	0	0	0	0	0	0	32
平成5年(1993年)	27	11	38	2	0	2	0	0	0	0	0	0	40
平成6年(1994年)	36	7	43	0	0	0	0	0	0	0	0	0	43
平成7年(1995年)	48	20	68	2	0	2	0	0	0	0	0	0	70
平成8年(1996年)	64	21	85	5	0	5	1	0	1	0	0	0	91
平成9年(1997年)	90	27	117	8	0	8	0	0	0	0	0	0	125
平成10年(1998年)	64	24	88	2	0	2	2	0	2	0	0	0	92
平成11年(1999年)	102	35	137	13	0	13	1	0	1	0	0	0	151
平成12年(2000年)	105	42	147	4	0	4	2	0	2	1	0	1	154
平成13年(2001年)	153	44	197	9	0	9	0	0	0	0	0	0	206
平成14年(2002年)	224	82	306	10	0	10	0	0	0	0	0	0	316
平成15年(2003年)	259	112	371	16	0	16	1	0	1	0	0	0	388
平成16年(2004年)	383	147	530	17	1	18	2	0	2	0	0	0	550
平成17年(2005年)	369	151	520	27	1	28	0	0	0	0	0	0	548
平成18年(2006年)	281	108	389	66	3	69	1	0	1	2	0	2	461
平成19年(2007年)	324	78	402	79	4	83	3	0	3	1	0	1	489
平成20年(2008年)	394	122	516	109	1	110	5	1	6	0	0	0	632
平成21年(2009年)	417	101	518	102	4	106	3	0	3	0	1	1	628
平成22年(2010年)	331	88	419	75	2	77	4	0	4	2	0	2	502
計	3,809	1,279	5,088	564	17	581	25	1	26	6	1	7	5,702

## ◆労災等認定件数を除く

(単位:件)

死亡年	中皮腫			肺がん			石綿肺			びまん性胸膜肥厚			合計
	男	女	計	男	女	計	男	女	計	男	女	計	
昭和48年(1973年)	2	0	2	0	0	0	0	0	0	0	0	0	2
昭和49年(1974年)	0	1	1	1	0	1	0	0	0	0	0	0	2
昭和51年(1976年)	2	0	2	0	0	0	0	0	0	0	0	0	2
昭和53年(1978年)	2	1	3	0	0	0	0	0	0	0	0	0	3
昭和54年(1979年)	1	0	1	0	0	0	0	0	0	0	0	0	1
昭和55年(1980年)	1	1	2	0	0	0	0	0	0	0	0	0	2
昭和56年(1981年)	1	1	2	0	0	0	0	0	0	0	0	0	2
昭和57年(1982年)	5	3	8	0	0	0	0	0	0	0	0	0	8
昭和58年(1983年)	5	0	5	1	0	1	0	0	0	0	0	0	6
昭和59年(1984年)	3	1	4	0	0	0	0	0	0	0	0	0	4
昭和60年(1985年)	4	1	5	1	0	1	0	0	0	0	0	0	6
昭和61年(1986年)	5	4	9	1	0	1	0	0	0	0	0	0	10
昭和62年(1987年)	13	3	16	1	0	1	0	0	0	0	0	0	17
昭和63年(1988年)	17	10	27	1	0	1	0	0	0	0	0	0	28
平成元年(1989年)	14	9	23	1	1	2	0	0	0	0	0	0	25
平成2年(1990年)	16	4	20	0	0	0	0	0	0	0	0	0	20
平成3年(1991年)	14	10	24	5	0	5	0	0	0	0	0	0	29
平成4年(1992年)	19	9	28	2	0	2	0	0	0	0	0	0	30
平成5年(1993年)	25	11	36	2	0	2	0	0	0	0	0	0	38
平成6年(1994年)	33	7	40	0	0	0	0	0	0	0	0	0	40
平成7年(1995年)	44	19	63	2	0	2	0	0	0	0	0	0	65
平成8年(1996年)	57	21	78	5	0	5	1	0	1	0	0	0	84
平成9年(1997年)	80	25	105	7	0	7	0	0	0	0	0	0	112
平成10年(1998年)	60	24	84	2	0	2	2	0	2	0	0	0	88
平成11年(1999年)	94	34	128	11	0	11	1	0	1	0	0	0	140
平成12年(2000年)	97	42	139	4	0	4	2	0	2	1	0	1	146
平成13年(2001年)	138	44	182	6	0	6	0	0	0	0	0	0	188
平成14年(2002年)	207	81	288	7	0	7	0	0	0	0	0	0	295
平成15年(2003年)	237	111	348	14	0	14	1	0	1	0	0	0	363
平成16年(2004年)	358	145	503	13	1	14	2	0	2	0	0	0	519
平成17年(2005年)	345	148	493	24	1	25	0	0	0	0	0	0	518
平成18年(2006年)	239	106	345	51	3	54	1	0	1	2	0	2	402
平成19年(2007年)	219	75	294	60	4	64	3	0	3	1	0	1	362
平成20年(2008年)	280	115	395	71	1	72	5	1	6	0	0	0	473
平成21年(2009年)	295	95	390	81	3	84	3	0	3	0	1	1	478
平成22年(2010年)	251	84	335	63	1	64	3	0	3	2	0	2	404
計	3,183	1,245	4,428	437	15	452	24	1	25	6	1	7	4,912

## 8 認定等の処理期間の状況

### 8-1) 療養者の申請についての処理期間の状況

療養中の方からの申請について、申請から認定等決定までの平均処理日数は175日（前年度178日）である。うち、1回の医学的判定で認定されたものは平均112日（同105日）、複数回の医学的判定を要した案件は平均244日（同252日）である。

		認定等決定までの平均処理日数		件数	申請から医学的判定申出までの平均日数	中皮腫		肺がん	
						平均処理日数	件数	平均処理日数	件数
1回の医学的判定	認定	175 (178)	*1 112 (105)	387 (351)	52 (55)	109 (103)	327 (291)	134 (115)	60 (60)
	不認定					— (—)	0 (0)	— (—)	0 (0)
複数回の医学的判定	認定		*2 244 (252)	354 (333)	63 (65)	213 (220)	203 (162)	282 (253)	36 (51)
	不認定					283 (280)	47 (51)	292 (308)	68 (69)

( ) 書きは、前年度の実績

\*1 処理日数の最短は64日、最長は1153日。

\*2 処理日数の最短は91日、最長は1186日。

- 注) 1. 医学的判定とは、中央環境審議会石綿健康被害判定小委員会分科会を経て中央環境審議会石綿健康被害判定小委員会で審議したものである。
2. 取下げについては、処理日数の計算には含めていない。
3. 条件付不認定を受けた者から新たな資料の提出があり、審査の再開により認定等を行ったものは、平均処理日数の計算には含めていない。

(参考) 平成21年度

療養中の方については、申請から認定等決定までの平均処理日数は178日である。うち、1回の医学的判定で認定されたものは平均105日、複数回の医学的判定を要した案件は平均252日である。

(平成21年度)

		申請から認定等決定までの平均処理日数		申請から医学的判定申出までの平均日数	中皮腫		肺がん	
					平均処理日数	件数	平均処理日数	件数
1回の医学的判定	認定	178 (177)	*1 105 (107)	55 (57)	103	291	115	60
	不認定				—	0	—	0
複数回の医学的判定	認定		*2 252 (241)	65 (61)	220	162	253	51
	不認定				280	51	308	69

\*1 処理日数の最短は53日、最長は610日。また、中央値は95日である。

\*2 処理日数の最短は92日、最長は779日。また、中央値は209日である。

- 注) 1. 医学的判定とは、中央環境審議会石綿健康被害判定小委員会分科会を経て中央環境審議会石綿健康被害判定小委員会で審議したものである。
2. 取下げについては、処理日数の計算には含めていない。

3. 条件付不認定を受けた者から新たな資料の提出があり、審査の再開により認定等を行ったものは、平均処理日数の計算には含めていない。

4. ( ) 書きは前年度の日数

◆療養者についての申請処理期間の推移（平成 18～22 年度）

	平成 18 年度		平成 19 年度		平成 20 年度				
	申請から認定等決定までの平均処理日数	申請から医学的判定申出までの平均日数	申請から認定等決定までの平均処理日数	申請から医学的判定申出までの平均日数	申請から認定等決定までの平均処理日数	申請から医学的判定申出までの平均日数			
1 回の医学的判定	173	123	84	181	105	57	177	107	57
複数回の医学的判定		246	86		260	80		241	61

	平成 21 年度		平成 22 年度			
	申請から認定等決定までの平均処理日数	申請から医学的判定申出までの平均日数	申請から認定等決定までの平均処理日数	申請から医学的判定申出までの平均日数		
1 回の医学的判定	178	105	55	175	112	52
複数回の医学的判定		252	65		244	63



## 8-2) 施行前死亡者の請求についての処理期間の状況

施行前死亡者の遺族からの請求については、請求から認定等決定までの平均処理日数は、医学的判定を要する案件は293日(前年度416日)、医学的判定を要さない案件は59日(前年度117日)である。医学的判定を要する案件のうち、1回の医学的判定で認定されたものについては平均107日(前年度106日)、複数回の医学的判定を要したものについては平均331日(前年度441日)、認定等までにかかっている。

			認定等決定までの平均処理日数		件数	請求から医学的判定申出までの平均日数	中皮腫		肺がん	
							平均処理日数	件数	平均処理日数	件数
医学的判定を要する案件	1回	認定	293 (416)	*1 107 (106)	7 (1)	49 (62)	—	(0)	107 (111)	7 (3)
		不認定		—			(0)	0 (90)	0 (1)	
	複数回	認定	*2 331 (441)	35 (50)	117 (114)	—	0 (1)	286 (486)	2 (5)	
		不認定				640 (412)	2 (5)	314 (441)	31 (39)	
医学的判定を要しない案件		認定	*3 59 (117)	70 (622)	—	51 (115)	66 (618)	—	0 (0)	
		不認定				444 (334)	1 (2)	116 (480)	3 (2)	

( ) 書きは、前年度の実績

\*1 処理日数の最短96日、最長は122日である。

\*2 処理日数の最短は133日、最長は867日。

\*3 処理日数の最短は43日、最長は444日。

注) 1. 医学的判定とは、中央環境審議会石綿健康被害判定小委員会分科会を経て中央環境審議会石綿健康被害判定小委員会で審議したものである。

2. 取下げについては、処理日数の計算には含めていない。

(参考) 平成21年度

施行前死亡者の遺族については、請求から認定等決定までの平均処理日数は、医学的判定を要する案件は416日、医学的判定を要さない案件は117日である。医学的判定を要する案件のうち、1回の医学的判定で認定されたものについては平均106日、複数回の医学的判定を要したものについては平均441日である。

(平成 21 年度)

			請求から認定等 決定までの平均 処理日数		請求から医学 的判定申出ま での平均日数		中皮腫		肺がん	
							平均処 理日数	件数	平均処 理日数	件数
医学的判 定を要 する案 件	1 回	認定	416 (329)	* 1 106 (165)	62 (105)	—	0	111	3	
		不認定		—		0	90	1		
	複数回	認定		* 2 441 (382)	114 (120)	348	1	486	5	
		不認定		412		5	441	39		
医学的判定を 要しない案件		認定	* 3 117	—	115	618	—	0		
		不認定	(81)		334	2	480	2		

\* 1 処理日数の最短は 83 日、最長は 126 日。

\* 2 処理日数の最短は 117 日、最長は 1,183 日。

\* 3 処理日数の最短は 29 日、最長は 587 日。

- 注) 1. 医学的判定とは、中央環境審議会石綿健康被害判定小委員会分科会を経て中央環境審議会石綿健康被害判定小委員会で審議したものである。
2. 取下げについては、処理日数の計算には含めていない。
3. ( ) 書きは前年度の日数

## ◆ 施行前死亡者についての請求処理期間の推移 (平成 18~22 年度)

			平成 18 年度		平成 19 年度		平成 20 年度			
			請求から認 定等決定ま での平均処 理日数	請求か ら医学 的判定 申出ま での平 均日数	請求から認 定等決定ま での平均処 理日数	請求か ら医学 的判定 申出ま での平 均日数	請求から認 定等決定ま での平均処 理日数	請求か ら医学 的判定 申出ま での平 均日数		
医学的判定を 要する案件	1 回	257	231	187	408	326	277	329	165	105
	複数回		325	191		426	207		382	120
医学的判定を要しない 案件			146	—	134	—	81	—		

			平成 21 年度		平成 22 年度		
			請求から認 定等決定ま での平均処 理日数	請求か ら医学 的判定 申出ま での平 均日数	請求から認 定等決定ま での平均処 理日数	請求か ら医学 的判定 申出ま での平 均日数	
医学的判定を 要する案件	1 回	416	106	62	293	107	49
	複数回		441	114		331	117
医学的判定を要しない 案件			117	—	59	—	

### 8-3) 未申請死亡者の請求についての処理期間の状況

未申請死亡者の遺族については、請求から認定等決定までの平均処理日数は 214 日(前年度 186 日)であり、うち 1 回の医学的判定で認定されたものは平均 115 日(前年度 124 日)、複数回の医学的判定を要したものは平均 269 日(前年度 239 日)である。

		認定等決定までの平均処理日数		件数	請求から医学的判定申出までの平均日数	中皮腫		肺がん	
						平均処理日数	件数	平均処理日数	件数
1 回の医学的判定	認定	214 (186)	* 1 115 (124)	54 (91)	55 (72)	115 (123)	40 (71)	115 (129)	14 (20)
	不認定					—	0 (0)	—	0 (0)
複数回の医学的判定	認定		* 2 269 (239)	96 (106)	71 (72)	258 (235)	28 (39)	265 (249)	9 (7)
	不認定					274 (251)	41 (35)	278 (227)	18 (25)

( ) 書きは、前年度の実績

\* 1 処理日数の最短は 76 日、最長は 240 日。

\* 2 処理日数の最短は 118 日、最長は 625 日。

(参考) 平成 21 年度

法改正(20 年 12 月)から 21 年度末までに認定等を行った案件の処理日数を掲載する。

未申請死亡者の遺族については、請求から認定等決定までの平均処理日数は 186 日であり、うち 1 回の医学的判定で認定されたものは平均 124 日、複数回の医学的判定を要したものは平均 239 日である。

(平成 21 年度)

		請求から認定等決定までの平均処理日数		請求から医学的判定申出までの平均日数	中皮腫		肺がん	
					平均処理日数	件数	平均処理日数	件数
1 回の医学的判定	認定	186	* 1 124	72	123	71	129	20
	不認定				—	0	—	0
複数回の医学的判定	認定		* 2 239	72	235	39	249	7
	不認定				251	35	227	25

\* 1 処理日数の最短は 68 日、最長は 277 日。また、中央値は 116 日である。

\* 2 処理日数の最短は 106 日、最長は 472 日。また、中央値は 221 日である。

◆ 未申請死亡者についての請求処理期間の推移（平成 21～22 年度）

		平成 21 年度			平成 22 年度		
		請求から認定等決定までの平均処理日数	請求から医学的判定申出までの平均日数	請求から認定等決定までの平均処理日数	請求から医学的判定申出までの平均日数		
医学的判定を要する案件	1 回	186	124	72	214	115	55
	複数回		239	72		269	71

## 9 救済給付

### 9-1) 医療費等給付の説明

- 医療費の償還払い

「石綿健康被害医療手帳」の交付前であったなどの理由で、被認定者が自己負担した医療費について、後から機構に請求することによって支払われること。

主として、療養開始日(その日が認定申請日の3年より前の日であった場合は、認定申請日の3年前の日)から認定までの間の医療費の支払い。

- 医療費の現物給付

被認定者が、保険医療機関等で「石綿健康被害医療手帳」を提示することにより、支払が免除される。免除された医療費の自己負担分は、保険医療機関等から審査支払機関(社会保険診療報酬支払基金、国民健康保険団体連合会等)を通じて機構に請求され、支払が行われる。被認定者に対しては、医療そのもの(現物)の形で医療費が支給されるため、このように呼んでいる。

- 療養手当

医療費以外の入通院に伴う諸経費、日常生活における近親者等による介護に要する費用などを勘案したもので、月を単位として定額(103,870円)支給されるもの。毎年、2月、4月、6月、8月、10月、12月の6期に、それぞれの支給月の前月及び前々月の分が支給される。

- 救済給付調整金

被認定者が指定疾病に起因して死亡した場合で、既に支給された医療費及び療養手当の額の合計が特別遺族弔慰金の額(2,800,000円)に満たないときに、その差額について、被認定者の死亡の当時被認定者と生計を同じくしていたご遺族からの請求に基づき支給される給付のこと。(平成20年12月1日施行の改正法により、すべての被認定者が救済給付調整金の支給対象となった。)

- 特別遺族弔慰金・特別葬祭料

指定疾病に起因して死亡した方のご遺族で、その死亡した方の死亡当時に生計を同じくしていた方の請求に基づき支給される給付(特別遺族弔慰金2,800,000円+特別葬祭料199,000円)のこと。

- 葬祭料

被認定者が、指定疾病に起因して死亡した場合に、葬祭を行う方の請求に基づき支給される給付(199,000円)のこと。

## 9-2) 救済給付の支給状況

<医療費、療養手当、葬祭料、救済給付調整金、特別遺族弔慰金等の支給実績>

### 1)平成22年度救済給付支給状況

平成23年3月31日現在

救済給付の種類	件数	金額(万円)
医療費	10,534	37,383
療養手当	4,679	144,951
葬祭料	368	7,323
救済給付調整金	271	37,700
特別遺族弔慰金・特別葬祭料	194	57,901
計	16,046	285,258

注1)支給件数ベース

注2)金額は万円未満切捨て

以下同じ

### 2)平成21年度救済給付支給状況

平成22年3月31日現在

救済給付の種類	件数	金額(万円)
医療費	9,967	50,206
療養手当	4,642	185,269
葬祭料	405	8,059
救済給付調整金	335	47,082
特別遺族弔慰金・特別葬祭料	848	254,315
計	16,197	544,931

### 3)制度発足～平成22年度累計

平成23年3月31日現在

救済給付の種類	件数	金額(万円)
医療費	38,797	147,365
療養手当	17,093	535,556
葬祭料	1,744	34,704
救済給付調整金	1,238	233,798
特別遺族弔慰金・特別葬祭料	3,315	993,888
計	62,187	1,945,311

### 9-3) 平成22年度 医療費(償還払い)月別支給状況

(単位:件)

(単位:万円)

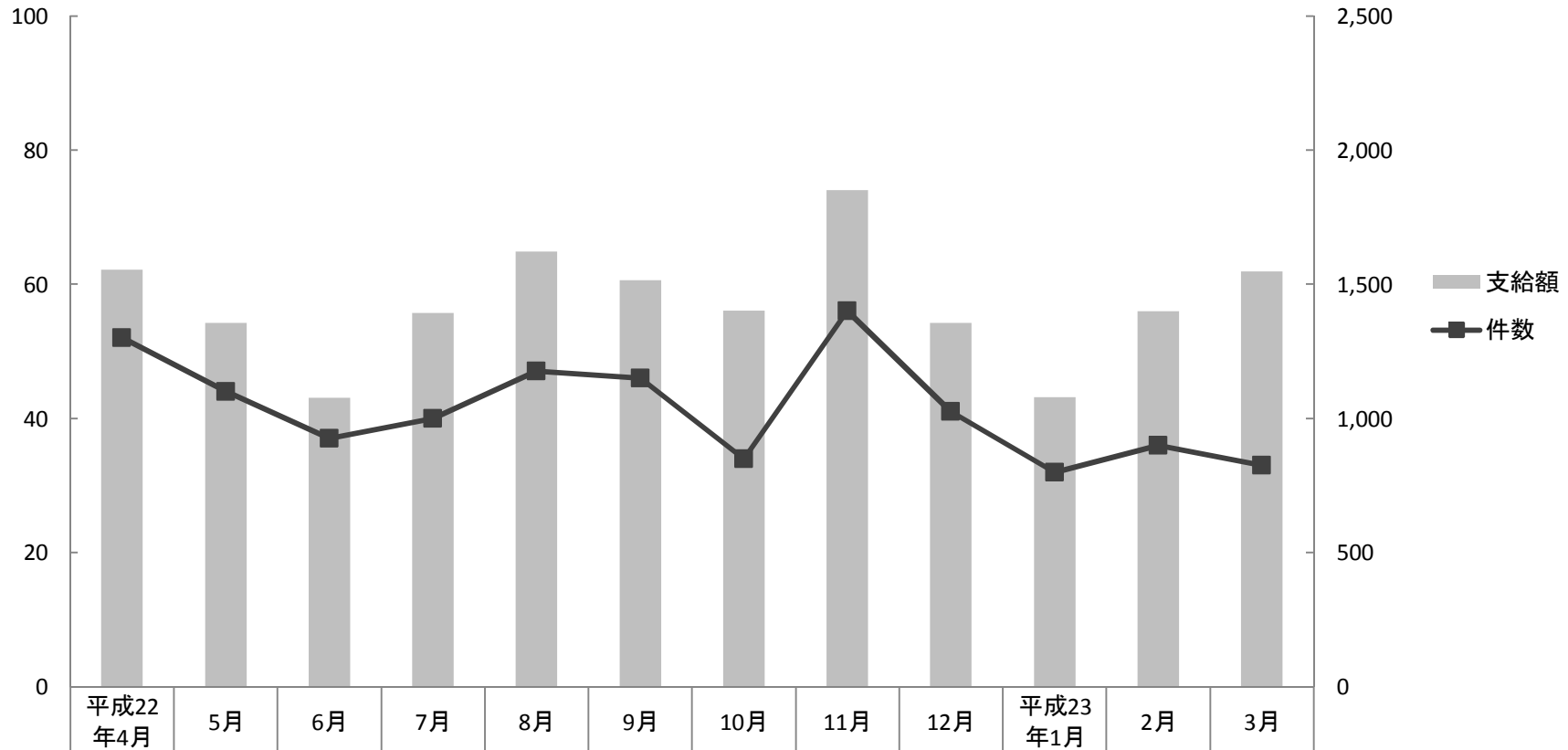

■ 支給額	1,554	1,356	1,077	1,392	1,622	1,515	1,402	1,851	1,357	1,080	1,400	1,548
■ 件数	52	44	37	40	47	46	34	56	41	32	36	33

### 9-4) 平成22年度 医療費(現物給付)月別支給状況

(単位:件)

(単位:万円)

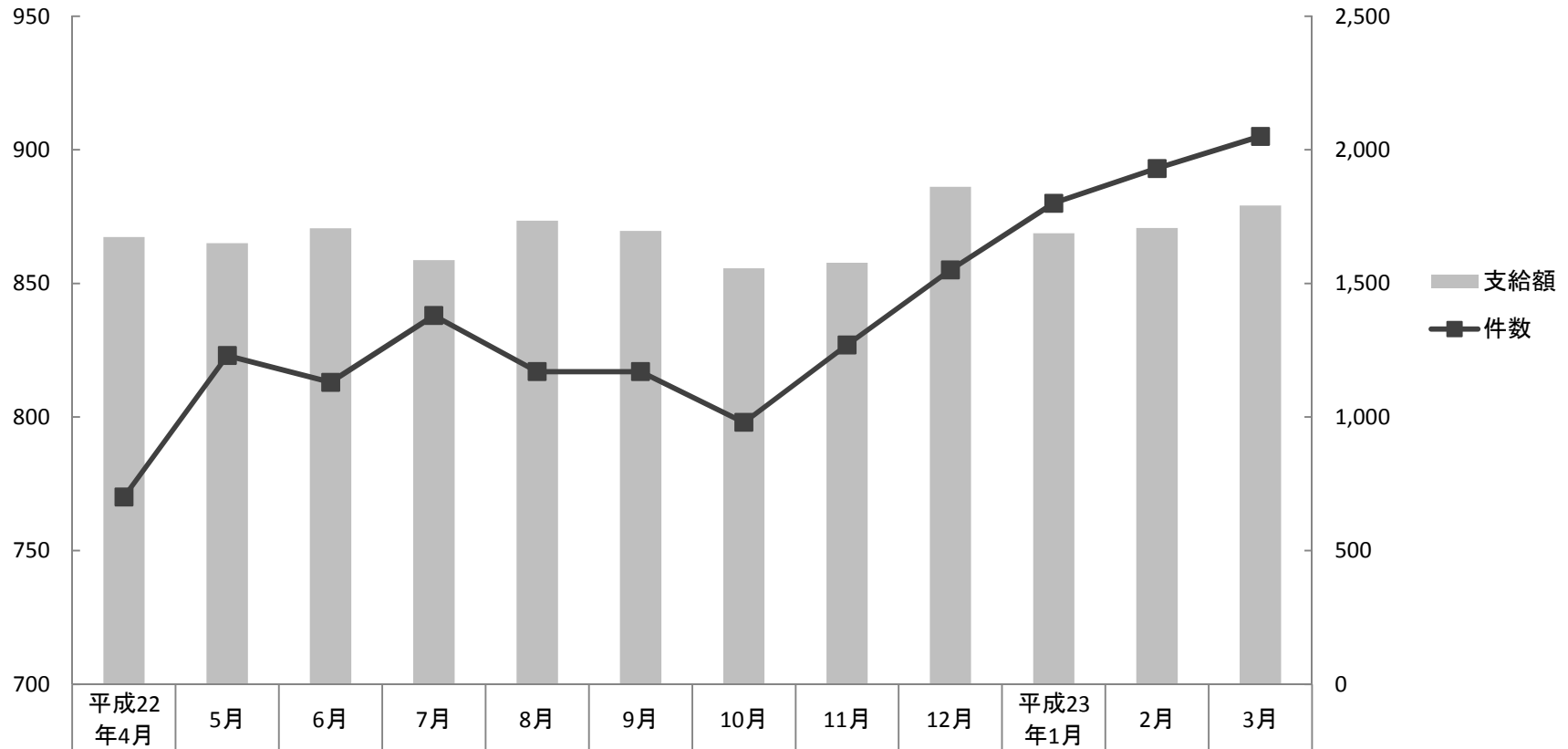

■ 支給額	1,674	1,651	1,706	1,587	1,734	1,697	1,557	1,578	1,861	1,687	1,707	1,791
■ 件数	770	823	813	838	817	817	798	827	855	880	893	905



### 9-5) 平成22年度 医療費(償還払い+現物給付)月別支給状況

(単位:件)

(単位:万円)

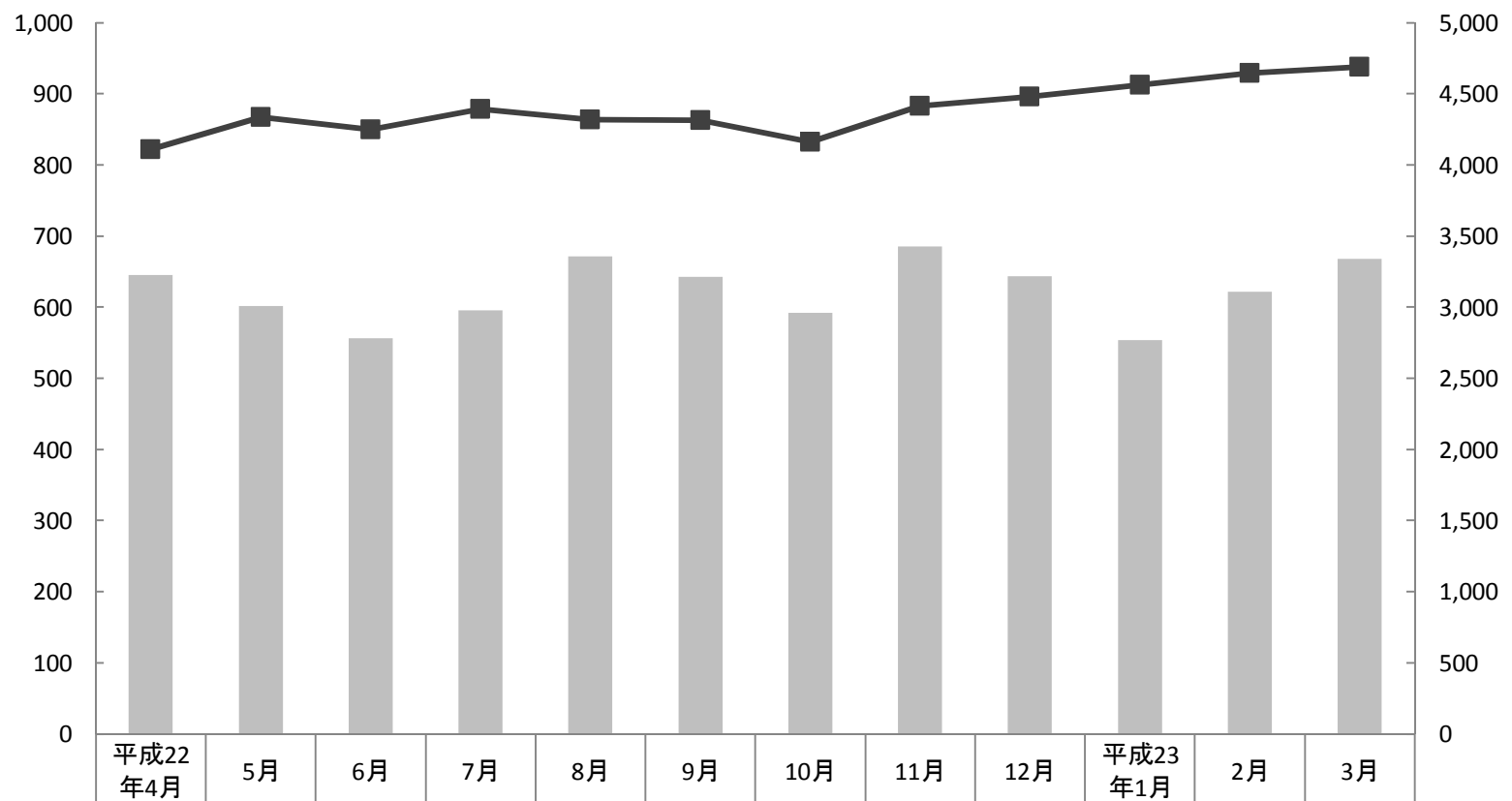

■ 支給額	3,227	3,007	2,783	2,980	3,356	3,211	2,959	3,428	3,218	2,767	3,107	3,339
■ 件数	822	867	850	878	864	863	832	883	896	912	929	938

### 9-6) 平成22年度 療養手当 月別支給状況 (継続支給は偶数月)

(単位:件)

(単位:万円)

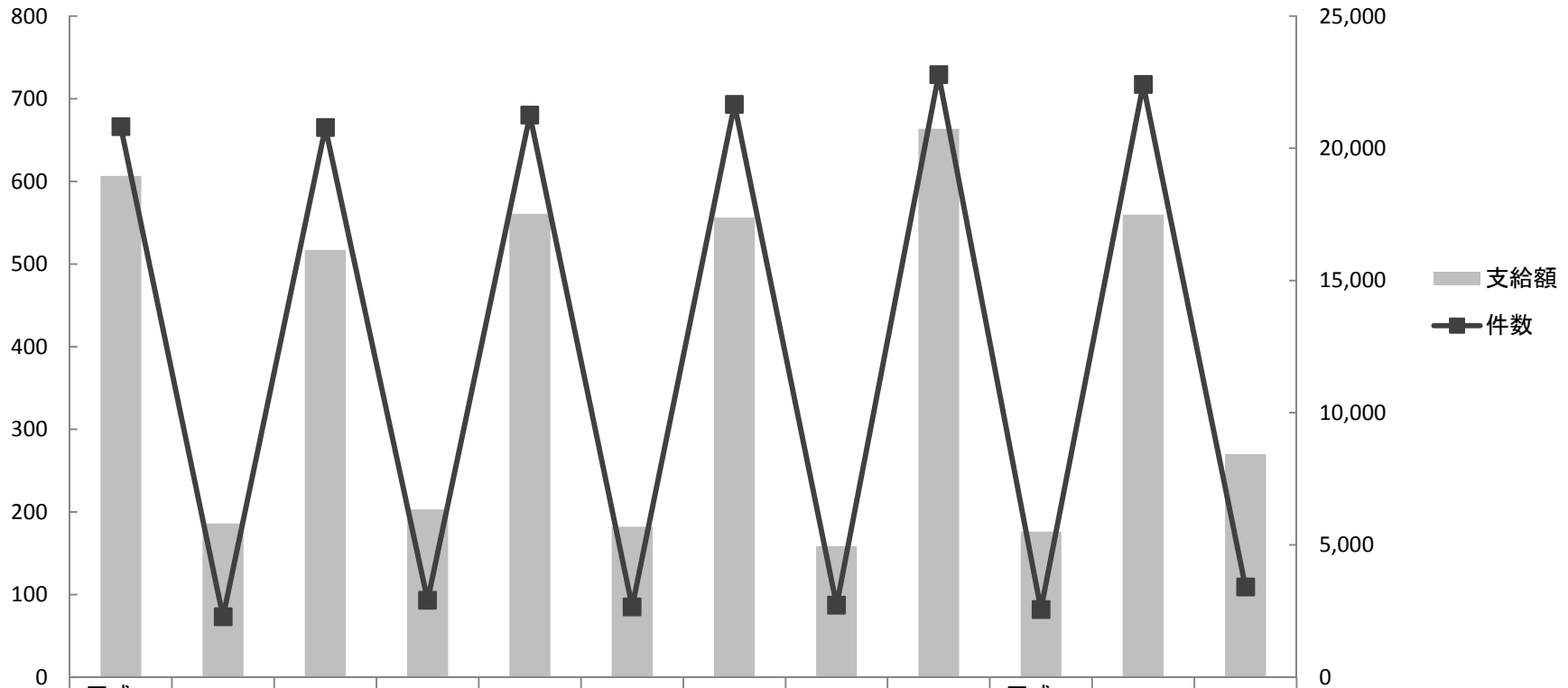

	平成22 年4月	5月	6月	7月	8月	9月	10月	11月	12月	平成23 年1月	2月	3月
■ 支給額	18,954	5,808	16,154	6,346	17,526	5,692	17,377	4,955	20,731	5,499	17,484	8,426
■ 件数	666	73	665	93	680	85	693	87	729	82	717	109

## 9-7) 平成22年度 救済給付調整金 月別支給状況

(単位:件)

(単位:万円)

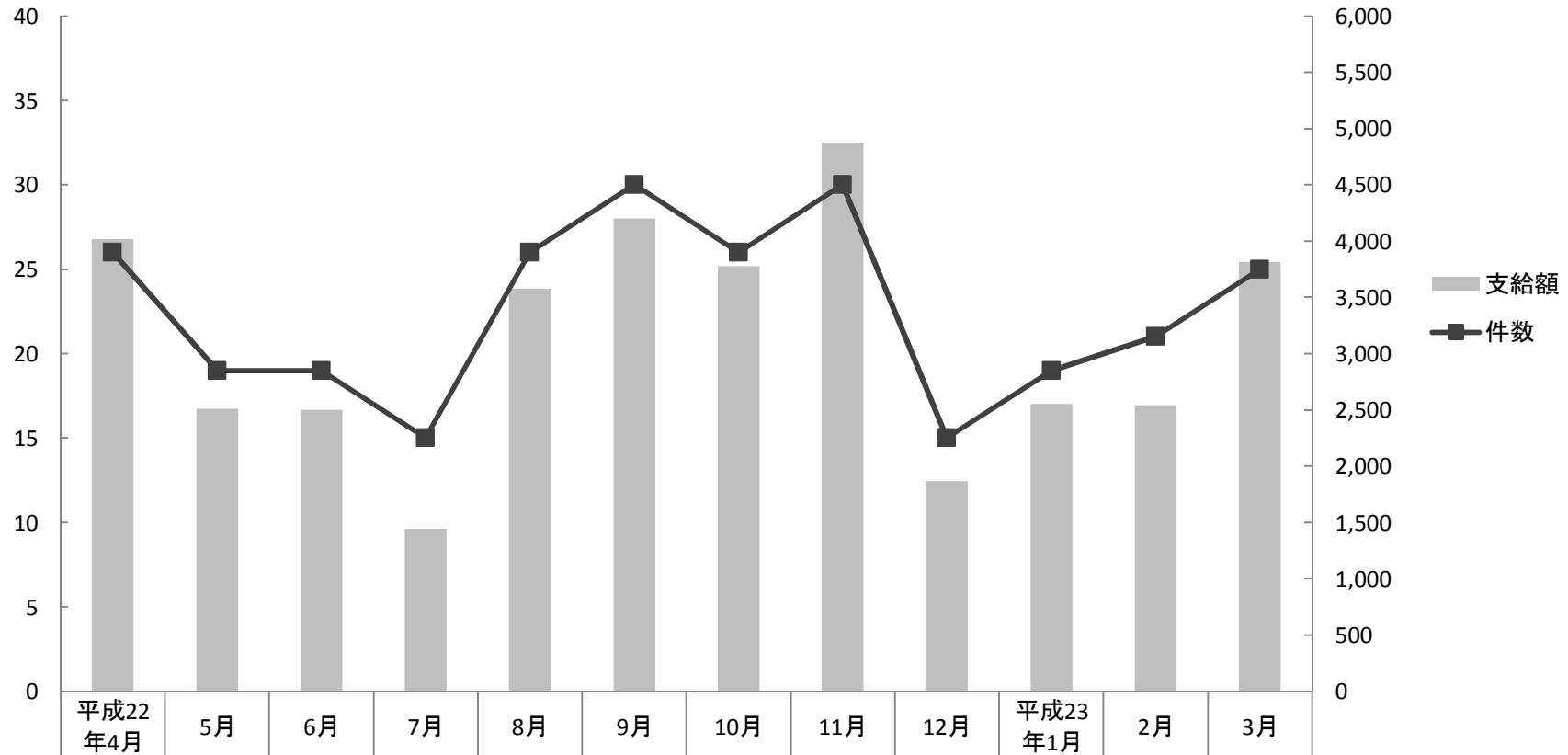

■ 支給額	4,019	2,511	2,503	1,445	3,581	4,203	3,778	4,878	1,866	2,555	2,544	3,816
■ 件数	26	19	19	15	26	30	26	30	15	19	21	25

### 9-8) 平成22年度 特別遺族弔慰金等 月別支給状況

(単位:件)

(単位:万円)

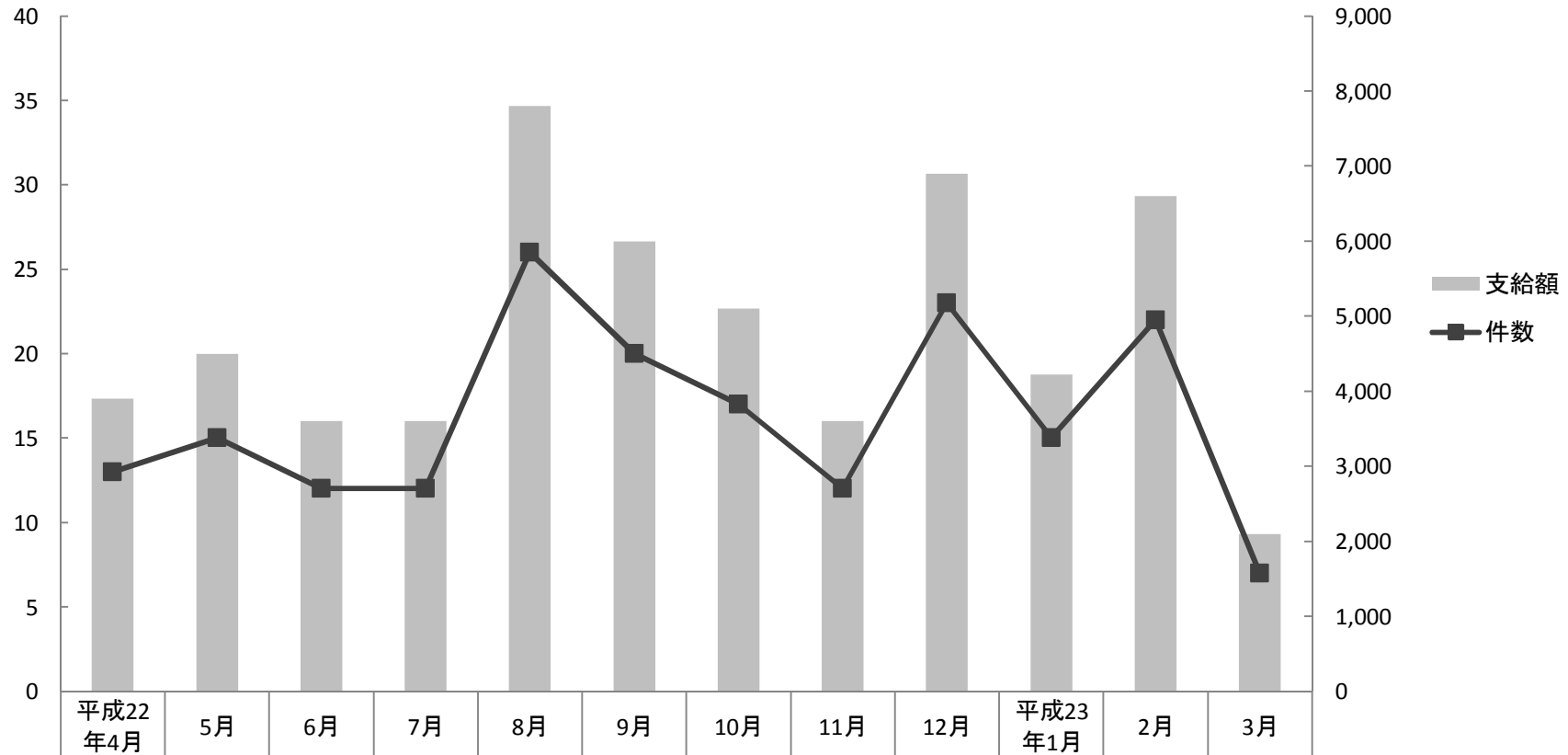

■ 支給額	3,899	4,499	3,599	3,599	7,797	5,998	5,098	3,599	6,898	4,219	6,598	2,099
■ 件数	13	15	12	12	26	20	17	12	23	15	22	7

## 9-9) 平成22年度 葬祭料 月別支給状況

(単位:件)

(単位:万円)

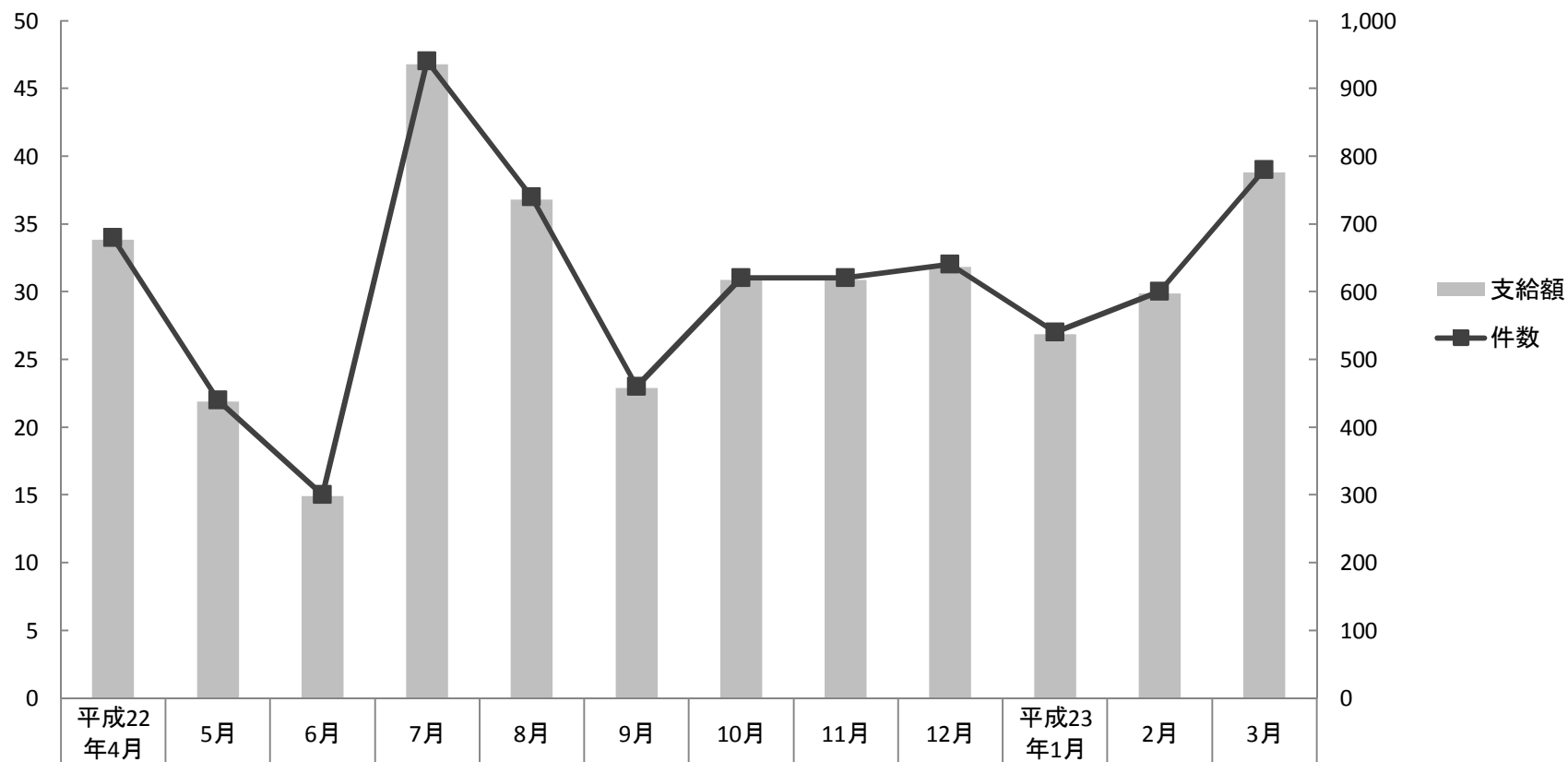

■ 支給額	677	438	299	935	736	458	617	617	637	537	597	776
■ 件数	34	22	15	47	37	23	31	31	32	27	30	39

## 10 業務の実施状況

### 10-1) 平成22年度 電話相談件数

(本部 1,449件 支部 2,717件)

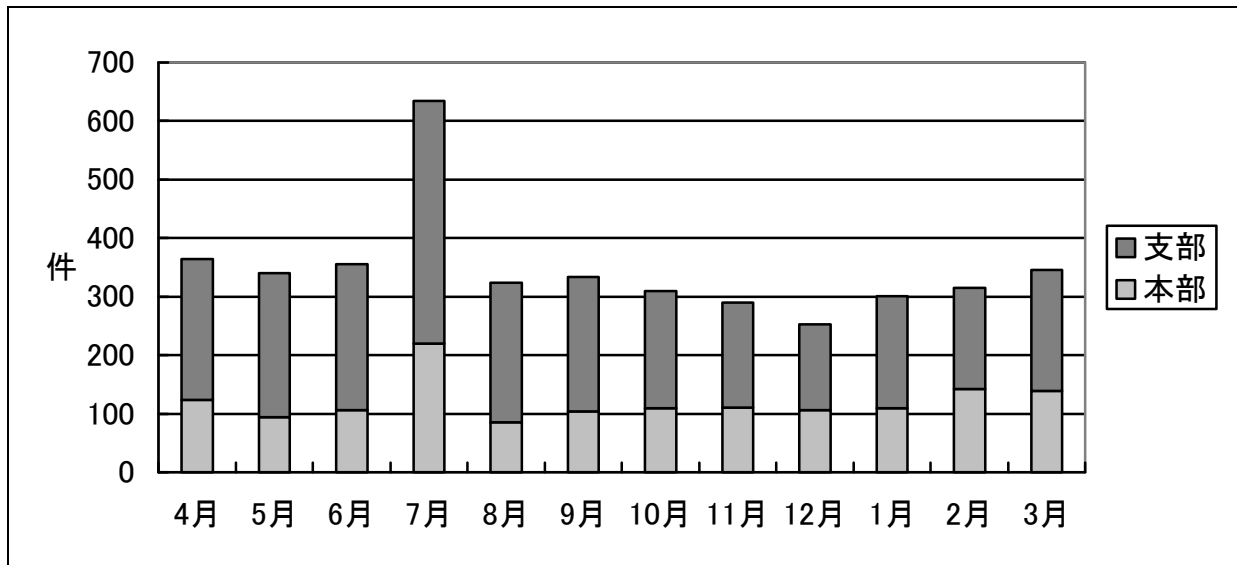

	4月	5月	6月	7月	8月	9月	10月	11月	12月	1月	2月	3月	合計
本部	124	94	106	220	85	104	109	111	106	109	142	139	1,449
支部	240	246	250	414	239	230	200	179	147	192	173	207	2,717
合計	364	340	356	634	324	334	309	290	253	301	315	346	4,166

#### 【電話相談内容の内訳】

	制度について	手続について	健康不安	苦情・その他	その他
合計	1,655	1,753	108	650	4,166

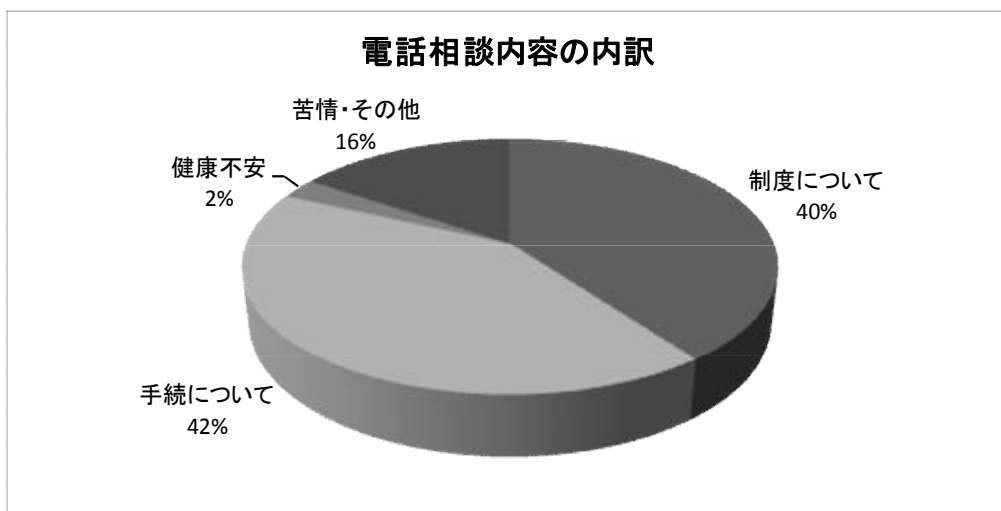

## 10-2) 機構ホームページ 石綿トップページアクセス数

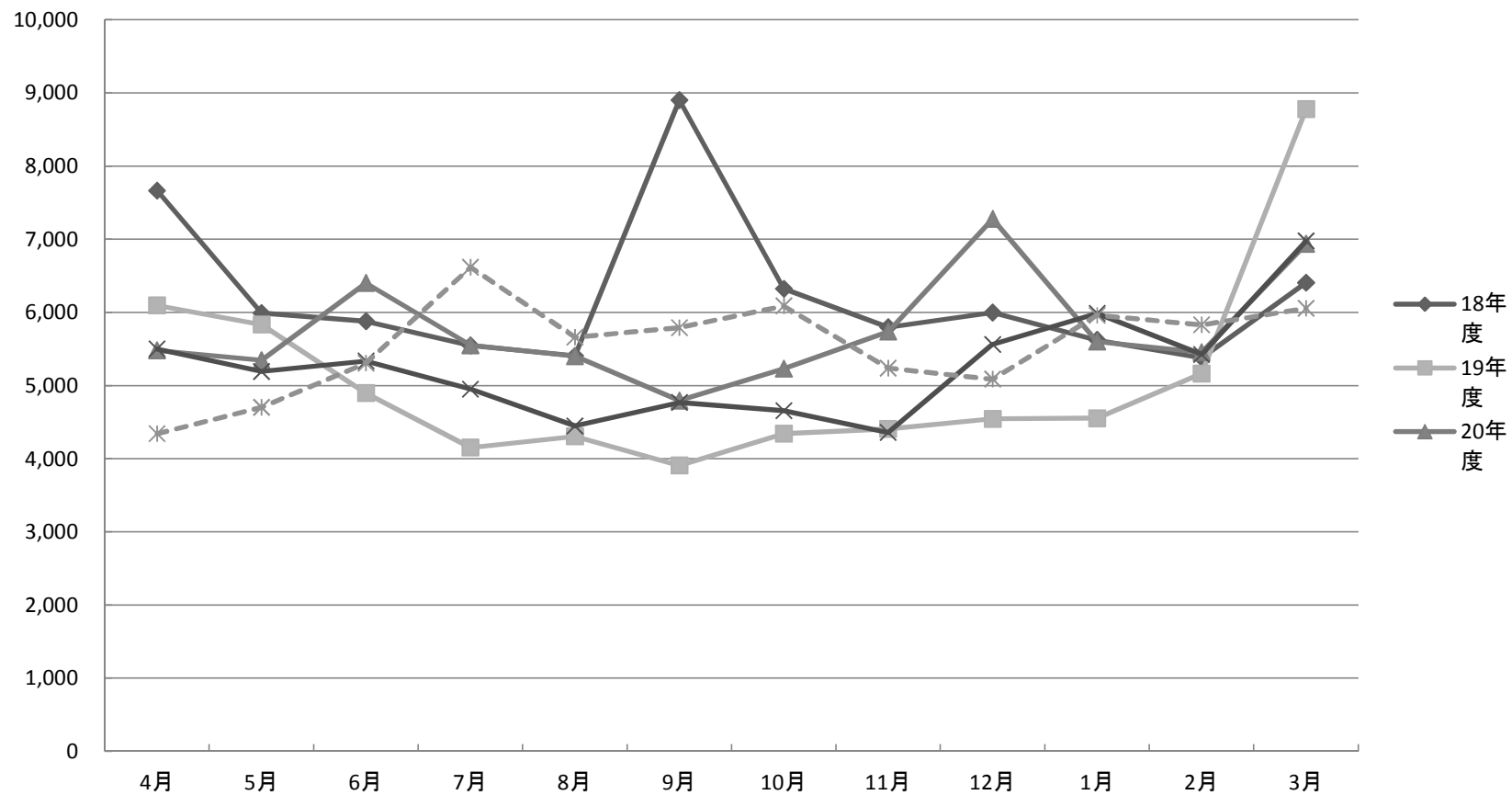

	4月	5月	6月	7月	8月	9月	10月	11月	12月	1月	2月	3月	計
18年度	7,666	5,993	5,881	5,550	5,408	8,904	6,325	5,800	6,000	5,624	5,379	6,409	74,939
19年度	6,098	5,836	4,899	4,154	4,307	3,910	4,344	4,409	4,548	4,557	5,167	8,780	61,009
20年度	5,483	5,347	6,404	5,552	5,403	4,798	5,230	5,739	7,280	5,602	5,456	6,938	69,232
21年度	5,502	5,194	5,337	4,953	4,450	4,771	4,657	4,361	5,564	5,987	5,428	6,976	63,180
22年度	4,345	4,704	5,310	6,619	5,664	5,795	6,090	5,240	5,089	5,962	5,832	6,058	66,708

### 10-3) アンケート結果

#### ① 認定患者に対するアンケート結果概要

認定通知に併せて被認定患者に回答を依頼しているアンケートに対し、平成 22 年度に回答のあったものを集計した。487 人から回答があった。

なお、平成 21 年度までの累計は、平成 18 年 3 月 27 日の制度発足時から平成 21 年度末までに回答があった、1,654 人分の回答を集計している。

以下、主な問いと回答。

#### ◆ 認定申請を行うための相談や連絡を誰に行ったか。(複数回答可)

	平成 22 年度	回答率
機構に連絡した	267	54.8%
保健所または地方環境事務所に連絡した	207	42.5%
主治医の先生に相談した	296	60.8%
家族・知人に	79	16.2%
その他	25	5.1%
回答者数	(487)	(100%)

#### ◆ 石綿健康被害救済法に基づく救済給付をどこで知ったか。(複数回答可)

	平成 22 年度		平成 21 年度までの 累計	
	回答者数	比率	回答者数	比率
ポスターやチラシを見て	28	5.7%	128	7.7%
新聞広告を見て	58	11.9%	397	24.0%
雑誌広告を見て	6	1.2%	16	1.0%
ラジオ CM を聞いて(*)	8	1.6%	288	17.4%
テレビを見て(*)	25	5.1%		
病院の先生に教えてもらって	328	67.4%	946	57.2%
保健所または環境事務所で教えてもらって	55	11.3%	239	14.4%
労働基準監督署で教えてもらって	34	7.0%	161	9.7%
機構のホームページを見て	55	11.3%	168	10.2%
家族・知人に教えてもらって(*)	81	16.6%	-	-
その他	32	6.6%	233	14.1%
回答者数	(487)	100.0%	(1654)	(100%)

\* 平成 22 年度より、新規に追加された項目。



## ②石綿健康被害医療手帳交付者に対するアンケート結果概要

毎年5月、被認定者の現況調べの際に実施。平成22年度は、対象者611人のうち、518人から回答があった。(回収率84.8%)

なお、平成21年度は、対象者419人、回答者386人である。(回収率92.1%)

以下、主な問いと回答を記す。

### ◆石綿健康被害救済制度について全体的に満足されていますか。

	平成22年度		平成21年度	
	回答者数	回答率	回答者数	回答率
①とても満足だ	62	12.4%	52	14.5%
②満足だ	228	45.7%	183	51.1%
③どちらともいえない	148	29.7%	86	24.0%
④不満だ	40	8.0%	25	7.0%
⑤とても不満だ	21	4.2%	12	3.4%
計	499	100%	358	100%

### ◆石綿健康被害医療手帳について病院の人は知っていましたか

	平成22年度		平成21年度	
	回答者数	回答率	回答者数	回答率
①知っていた	275	60.8%	203	59.9%
②少し知っていた	69	15.3%	45	13.3%
③どちらともいえない	25	5.5%	25	7.4%
④あまり知らなかった	55	12.2%	39	11.5%
⑤知らなかった	28	6.2%	27	7.9%
計	452	100%	339	100%

◆認定・支給を受けて生活上の負担感はどうなりましたか

	平成 22 年度		平成 21 年度	
	回答者数	回答率	回答者数	回答率
とても軽くなった	69	13.9%	93	25.3%
軽くなった	330	66.4%	226	61.6%
変わらない	73	14.7%	39	10.6%
重くなった	16	3.2%	7	1.9%
とても重くなった	9	1.8%	2	0.5%
計	497	100%	367	100%

◆申請から認定までの手続について、今後見直したほうがよいと思われること

	回答者数	回答率
①様式の内容	37	7.6%
②手引きの内容	49	10.0%
③プライバシーへの配慮	19	3.9%
④指定疾病	25	5.1%
⑤説明の態度・言葉遣い	13	2.7%
⑥エックス線画像等の提出	28	5.7%
⑦戸籍・住民票等の提出	17	3.5%
⑧認定までの審査期間	166	33.9%
⑨給付金額	119	24.3%
その他	16	3.3%
	489	100%

### ③施行前死亡者に係る特別遺族弔慰金 被認定者遺族に対するアンケート結果概要

施行前死亡者に係る特別遺族弔慰金等被認定者のご遺族に対し、認定通知に併せてアンケート票を送付している。平成 22 年度は 79 人から回答があった。

なお、平成 21 年度までの累計は、平成 18 年 3 月 27 日の制度発足時から平成 21 年度末までに回答があった、1,742 人分の回答を集計している。

以下、主な問いと回答。

#### ◆ 請求手続きに関して環境再生保全機構に相談・問い合わせをしましたか。

	平成 22 年度		平成 21 年度までの累計	
	回答者数	回答率	回答者数	回答率
①はい	57	74.0%	1,175	67.5%
②いいえ	20	26.0%	497	28.5%
計	77	100%	1,672	100%

#### ◆ 相談・問い合わせをして内容はわかりましたか。

	平成 22 年度		平成 21 年度までの累計	
	回答者数	回答率	回答者数	回答率
①とてもよくわかった	34	60.7%	526	44.9%
②だいたいわかった	21	37.5%	560	47.8%
③どちらともいえない	0	0.0%	51	4.3%
④ややわからなかった	1	1.8%	17	1.5%
⑤全くわからなかった	0	0.0%	17	1.5%
計	56	100%	1,171	100%

#### ◆ 請求から認定・支給までの長さはどう感じましたか。

	平成 22 年度		平成 21 年度までの累計	
	回答者数	回答率	回答者数	回答率
①とても早い	10	13.8%	90	5.4%
②早い	37	51.4%	564	34.1%
③どちらともいえない	21	29.2%	638	38.6%
④遅い	2	2.8%	285	17.2%
⑤とても遅い	2	2.8%	77	4.7%
計	72	100%	1,654	100%

#### ④未申請死亡者に係る特別遺族弔慰金等被認定者に対するアンケート結果概要

未申請死亡者に係る特別遺族弔慰金等被認定者のご遺族に対し、認定通知に併せてアンケート票を送付している。平成 22 年度は 75 人から回答があった。

なお、平成 21 年度までの累計は、未申請死亡者が本救済制度の対象となった平成 20 年 12 月 1 日から平成 21 年度末までに回答があった、101 人分の回答を集計している。

以下、主な問いと回答を記す。

##### ◆ 認定申請を行うための相談や連絡を誰に行ったか。(複数回答可)

	平成 22 年度		平成 21 年度までの累計	
	回答者数	回答率	回答者数	回答率
機構に連絡した	54	72.0%	44	43.6%
保健所または地方環境事務所に連絡した	34	45.3%	39	38.6%
主治医の先生に相談した	32	42.7%	33	32.7%
その他	18	24.0%	16	15.8%
計	(75)	(100%)	(101)	(100%)

\* ( ) 回答者 75 人をもとに、回答率を算出。

##### ◆ 石綿健康被害救済法に基づく救済給付をどこで知ったか。(複数回答可)

	平成 22 年度		平成 21 年度までの累計	
	回答者数	回答率	回答者数	回答率
ポスターやチラシを見て	4	5.3%	11	10.9%
新聞広告を見て	25	33.3%	39	38.6%
雑誌広告を見て	0	0.0%	2	2.0%
ラジオ CM を聞いて	0	0.0%	10	9.9%
テレビを見て	2	2.7%		
病院の先生に教えてもらって	14	18.7%	29	28.7%
保健所または環境事務所で教えてもらって	13	17.3%	8	7.9%
労働基準監督署で教えてもらって	11	14.7%	9	8.9%
機構のホームページを見て	9	12.0%	5	5.0%
家族・知人に教えてもらって	23	30.7%	-	-
その他	6	8.0%	26	25.7%
計	(75)	(100%)	(101)	(100%)

\* ( ) 回答者 75 人をもとに、回答率を算出。

## 10-4) ホームページ公表・記者発表概要

### (1) 概要

以下について、ホームページ上での公表・記者発表を行った。

#### ①認定状況等の公表

- ・ 毎月の認定等決定の都度、各月末現在の受付及び認定件数を記者発表・公表
- ・ 平成 21 年度までの制度運用状況についての統計集を記者発表・公表
- ・ 平成 20 年度までの救済制度における被認定者の居住歴・職歴等について分析したばく露調査報告書を記者発表・公表

#### ②各種情報の公表

- ・ 住民相談会の実施に当たりホームページにおいて予告及び結果報告
- ・ パンフレット「石綿と健康被害」の改訂を2度にわたって行い、ホームページ上でも公開

### (2) ホームページ公表の内容

(平成 22 年 4 月 1 日～平成 23 年 3 月 31 日)

内 容	回 数
受付・認定等状況累計	12
申請・請求受付状況（都道府県別）	12
申請・請求認定状況（都道府県別）	12
認定申請に係る認定状況（都道府県別）	12
施行前死亡者に係る特別遺族弔慰金等の請求に係る認定状況（都道府県別）	11
未申請死亡者に係る特別遺族弔慰金等の請求に係る認定状況（都道府県別）	12
認定申請及び特別遺族弔慰金等の請求に係る認定状況（累計：都道府県別）	12
平成 21 年度統計資料	2
石綿健康被害救済制度における平成 18-20 年度被認定者に関するばく露状況調査の報告について（2010 年 7 月 7 日）	1
石綿健康被害救済制度における住民相談会の実施について（案内）	2
石綿健康被害救済制度における住民相談会の結果について（報告）	2
「東北地方太平洋沖地震」に関する対応について	2
計	92

(3) 記者発表内容

内 容	回 数
医療費の支給に係る認定状況	12
施行前死亡者に係る特別遺族弔慰金等の支給に係る認定状況	11
未申請死亡者に係る特別遺族弔慰金等の支給に係る認定状況	12
石綿健康被害救済制度における平成 18-20 年度被認定者に関するばく露状況調査の報告について (2010 年 7 月 7 日)	1
平成 21 年度統計資料	1
石綿健康被害救済制度における住民相談会の実施及び結果について	2
計	39

## 10-5) 保健所担当者向け説明会開催一覧及びアンケート結果

### 1. 説明会開催一覧

ブロック等	開催地	開催日時	参加者数
北海道地区	北海道札幌市	平成22年6月18日	57人
東北地区	宮城県仙台市	平成22年6月15日	23人
関東地区	東京都千代田区	平成22年6月14日	77人
中部地区	愛知県名古屋市	平成22年6月16日	28人
近畿地区	大阪府大阪市	平成22年6月17日	57人
中国・四国地区	岡山県岡山市	平成22年6月16日	23人
九州地区	福岡県福岡市	平成22年6月18日	36人
富山県	富山県富山市	平成22年6月21日	21人
沖縄県	沖縄県那覇市	平成23年2月7日	24人
計			346人

- ・改正政令施行日(7月1日)前に8ヶ所で開催。
- ・従前の7ブロックでの開催に加えて、地理的に参加しにくい富山県及び沖縄県で開催。
- ・説明会では、政令改正による追加指定疾病の手引き等の配布と説明を行い、集中的広報による問い合わせ等の増加に対する受入態勢の強化を図った。
- ・顧問医師等の専門医による医学的情報の説明を行うとともに、厚生労働省との連携を強化し、各労働局による労災保険制度の説明を行った。

### 2. 説明会出席者のアンケート結果 (回答: 242件、回答率: 69.9%)

#### ●石綿健康被害救済業務の担当年数

1年目	135人
2年目	53人
3年目以上	42人
その他・無回答	12人
計(回答者数)	242人

#### ●年間の相談等の回数

0回	128人
1回	32人
2~3回	49人
4~6回	14人
7~10回	3人
10回以上	3人
その他・無回答	13人
計(回答者数)	242人

●説明内容の理解

「改正法の内容」、「申請等の手続」、「受付業務の進め方」について、「十分理解した」又は「ほぼ理解した」と回答した者が、それぞれ 90%、84%、86%であり、説明会開催の効果は高かった。

他方、いずれかの項目について「理解できなかった」と回答した者も、1割程度あった。



10-6) 平成22年度 広報実績一覧

事項	内容
<p>ア. 政令改正施行日（7月1日）に向けた広報・周知</p>	<p>（ア）新聞による広報 7月1日に一斉に全5段で広告            全国紙： 読売新聞、朝日新聞、毎日新聞            地方紙： 北海道新聞、河北新報、中日新聞（東京新聞を含む）、中国新聞、西日本新聞            ＊このうち、読売新聞、朝日新聞、毎日新聞、中日新聞（東京新聞）において、読者アンケートによる効果測定を行った。</p> <p>（イ）保健所説明会の集中的実施            環境省地方環境事務所と共催による保健所説明会を政令改正施行前の6月14日から21日までに8箇所実施（北海道、東北、関東、中部、近畿、九州、富山県）。参加人数322名</p> <p>（ウ）改正政令施行に対応したパンフレット・手引き等の改訂・作成し集中的配布</p> <p>①保健所説明会において配布、各保健所へ送付したもの</p> <ul style="list-style-type: none"> <li>○ パンフレット等                救済給付のしくみ、石綿と健康被害、ちらし</li> <li>○ マニュアル               <ul style="list-style-type: none"> <li>・ 石綿による健康被害 救済給付に係る委託業務取扱要領</li> <li>・ 石綿による健康被害の救済に関する法律（救済給付関係）申請・請求受付窓口担当用Q&amp;A集</li> </ul> </li> <li>○ 手引き（救済給付の手引き9種類）</li> </ul> <p>②医師・医療機関へ配布したもの            指定疾病にかかる診断書を作成したことのある実績のある病院や主要病院1170箇所に送付</p> <ul style="list-style-type: none"> <li>・ 手引き「石綿健康被害者救済へのご協力のお願ひ」2種類（新規作成版：著しい呼吸機能障害を伴う石綿肺・びまん性胸膜肥厚編、改訂版：中皮腫・肺がん編）</li> <li>・ 法改正対応版DVD</li> </ul>
<p>イ. 医療関係者への広報</p>	<p>（ア）医師及び看護師の購読率の高い専門誌に広告を実施（画像診断、臨床画像、呼吸と循環、日本医事新報、日本肺癌学会誌）</p> <p>（イ）下記の学会等で制度の周知を行う機構共催セミナー等を実施し、医師向け手引き「石綿健康被害者の救済へのご協力のお願ひ」等を配布（634セット）。</p>

	<table border="1" style="margin-left: auto; margin-right: auto;"> <tr> <th style="text-align: center;">学 会 名</th> </tr> <tr> <td>a. 第 99 回日本病理学会総会</td> </tr> <tr> <td>b. 第 51 回日本肺癌学会総会</td> </tr> <tr> <td>c. 第 56 回日本病理学会秋期特別総会</td> </tr> <tr> <td>d. 第 76 回日本呼吸器学会近畿地方会/第 106 回日本結核病学会近畿地方会</td> </tr> <tr> <td>e. 第 18 回日本CT検診学会学術集会</td> </tr> </table> <p>(ウ) 自治体主催の医師・医療機関向け研修会への講師派遣 香川県 8/7、埼玉県 11/8、千葉県 12/13 これら 3 自治体においてパンフレット・医師向け手引き等 258 セット配布。</p> <p>(エ) パンフレット・手引き等の改訂・作成、集中的配布 指定疾病にかかる診断書を作成したことのある実績のある病院 や主要病院 1170 箇所へ送付</p>	学 会 名	a. 第 99 回日本病理学会総会	b. 第 51 回日本肺癌学会総会	c. 第 56 回日本病理学会秋期特別総会	d. 第 76 回日本呼吸器学会近畿地方会/第 106 回日本結核病学会近畿地方会	e. 第 18 回日本CT検診学会学術集会
学 会 名							
a. 第 99 回日本病理学会総会							
b. 第 51 回日本肺癌学会総会							
c. 第 56 回日本病理学会秋期特別総会							
d. 第 76 回日本呼吸器学会近畿地方会/第 106 回日本結核病学会近畿地方会							
e. 第 18 回日本CT検診学会学術集会							
ウ. 患者等への広報	<p>(ア) 申請・請求手続きについての住民相談会の実施。 (6/18・19 北海道、6/18・19 九州、2/7・8 沖縄)</p> <p>(イ) 通院若しくは入院している患者及び家族の方に、一般向けがん専門誌等、病院の待合室等にある雑誌に制度周知の広告を掲載 (がんサポート 12 月号、ケアマネジメント 1 月号)。</p>						
エ. 一般向け広報(特定地域住民への広報を含む)	<p>(ア) 全国紙(読売、朝日、毎日の 3 紙)、地方紙(5 紙)、週刊誌・月刊誌(3 誌)等への広告掲載</p> <p>(イ) インターネット広告等</p> <p>① E I C ネットを活用したバナー広告の実施(22 年 9 月～11 月)。 ② 検索サイトを利用したリスティング広告の実施(yahoo! 23 年 1 月～3 月)。</p> <p>(ウ) 交通広告等</p> <p>① JR 東日本における新幹線(東北・上越・長野)の車内字幕文字広告 (昨年度からの継続実施; 22 年 4 月～6 月)</p> <p>② JR 東日本におけるトレインチャンネル(23. 2. 7～2. 20) (山手線、中央線、京浜東北線、京葉線)</p> <p>③ JR 西日本におけるウエストビジョン(23. 3. 21～3. 27) (神戸線、京都線、宝塚線、東西線、学園都市線、阪和線)</p> <p>④ 街頭映像広告による広報</p> <p>・ 川崎駅東口(アゼリアビジョン)(23. 3. 1～3. 13) 26 回/日×13 日=338 回</p> <p>・ 横浜駅東口(S-VISION)(23. 3. 1～3. 12)</p>						

	<p style="text-align: center;">40 回/日 × 12 日 = 480 回</p> <p>(エ) 住民相談会  開催箇所： 3ヶ所（昨年度2ヶ所）  北海道（22.6.18～19）、九州（22.6.18～19）、沖縄（23.2.7～2.8）  参加者数： 計 25 名（北海道 17 名、九州 5 名、沖縄 3 名）（昨年度 5 名）</p>
<p>オ. 特定業種向け広報</p>	<p>(ア) 特定業種向け雑誌・専門新聞への広告等の掲載</p> <p>①建設・解体事業者 建通新聞への広告掲載（22.10.1）  （社）全国解体工事業団体連合会 の機関誌  「イーコンテクチャー」への広告掲載（1月号）</p> <p>②造船・海運事業者 日本海事新聞への広告掲載（22.10.15）</p> <p>③産業廃棄物業者 産廃処理の総合専門月刊誌「インダスト」への記事及び広告掲載（12月号）</p> <p>④空調設備事業者 月刊「空衛」への広告掲載（1月号）</p> <p>⑤自動車整備事業者 月刊「技術情報」への広告掲載（1月号）</p> <p>⑥電気設備事業者 月刊「電気と工事」への広告掲載（2月号）</p> <p>(イ) 産業廃棄物業者への研修会で講演  （社）全国産業廃棄物連合会の協力による県廃棄物協会の研修会における制度周知の機構職員の講演の実施 4カ所</p> <ul style="list-style-type: none"> <li>・ 鳥取県廃棄物協会（11/15）</li> <li>・ 愛知県廃棄物協会（11/24）</li> <li>・ 兵庫県廃棄物協会（12/10）</li> <li>・ 長野県産業廃棄物協会（3/7）</li> </ul>
<p>カ. その他</p>	<p>要望に応じた講演の実施</p> <ul style="list-style-type: none"> <li>・ 全国産廃問題市町村連絡会（5/20）</li> <li>・ 全国アスベスト適正処理協議会（6/9）</li> </ul>

## 10-7) 不服審査請求事務について

### 1. 概要

石綿による健康被害の救済に関する法律(以下「法律」という。)に基づき機構が行った認定又は救済給付の支給に係る処分について不服がある場合、当該処分を受けた者は、公害健康被害補償不服審査会に対し審査請求をすることができる。  
(法律第75条)

### 2. 件数

平成23年3月31日現在の不認定件数及び審査請求件数は、下表のとおり。

申請等区分	指定疾病	不認定件数	審査請求件数	裁決件数				取下げ件数
				請求却下	請求棄却	処分取消	計	
認定申請	中皮腫	333	37	0	14	9	23	4
	肺がん	437	13	2	6	0	8	0
	石綿肺	5	0	0	0	0	0	0
	びまん性胸膜肥厚	6	2	0	0	0	0	0
	その他	110	3	0	3	0	3	0
	小計	891	55	2	23	9	34	4
施行前死亡者に係る特別遺族弔慰金等請求	中皮腫	51	9	0	6	2	8	1
	肺がん	357	18	0	14	1	15	0
	石綿肺	3	0	0	0	0	0	0
	びまん性胸膜肥厚	2	0	0	0	0	0	0
	その他	10	4	0	4	0	4	0
	小計	423	31	0	24	3	27	1
未申請死亡者に係る特別遺族弔慰金等請求	中皮腫	76	15	1	0	0	1	0
	肺がん	43	1	1	0	0	1	0
	その他	3	0	0	0	0	0	0
	小計	122	16	2	0	0	2	0
決定医療費等に係るもの	-	-	2	0	0	0	0	0
合計		1436	104	4	47	12	63	5

### 3. 審査請求件数 経年変化

	18年度	19年度	20年度	21年度	22年度	計
認定申請	10	22	8	8	7	55
施行前弔慰金	6	15	6	4	0	31
未申請弔慰金	-	-	0	6	10	16
その他	-	-	-	1	1	2
計	16	37	14	19	18	104

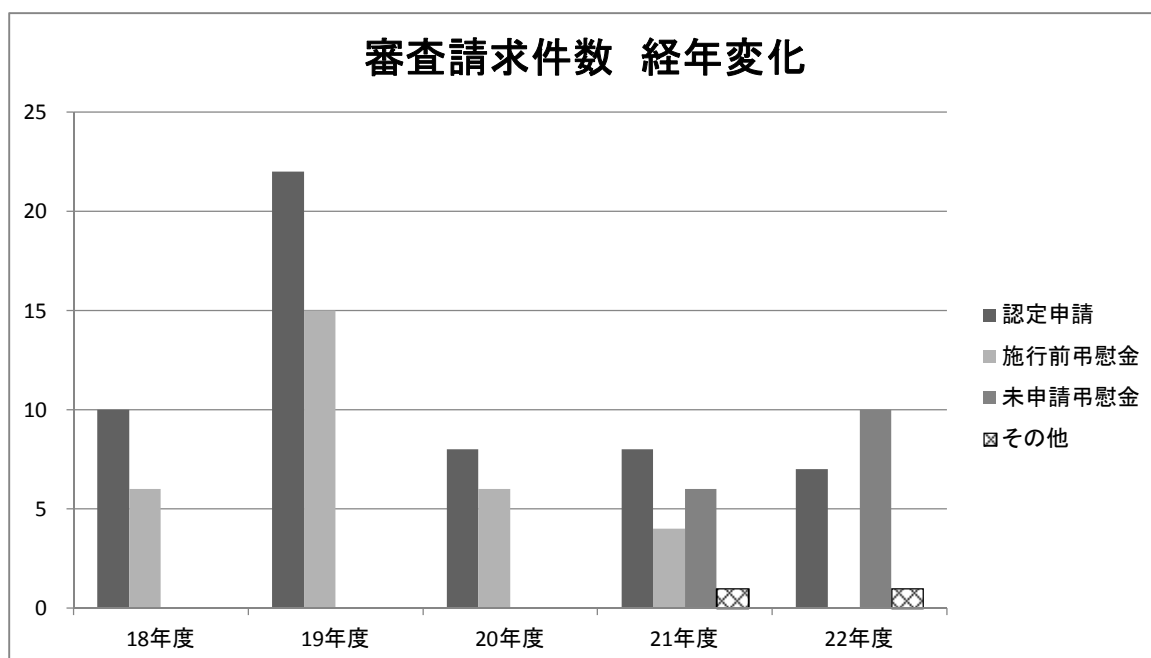



お問い合わせ先

独立行政法人 環境再生保全機構

石綿健康被害救済部

〒212-8554

神奈川県川崎市幸区大宮町1310番 ミューザ川崎セントラルタワー9階

TEL : 044-520-9508

FAX : 044-520-2193

2011年 7月 発行

**リサイクル適性** (A)

この印刷物は、印刷用の紙へリサイクルできます。

○この印刷物は、国等による環境物品等の調達の推進等に関する法律（グリーン購入法）に基づく基本方針の判断の基準を満たす紙を使用しています。

○リサイクル適正の表示

この印刷物はAランクの資材のみを使用しており、印刷用の紙にリサイクルできます。



この印刷物はソイインキを使用しています。