

---

---

令和5年度  
石綿健康被害救済制度運用に係る統計資料

---

---



独立行政法人 **環境再生保全機構**

**石綿健康被害救済部**

# <目次>

## 1 概要

1-1(1) 石綿健康被害救済制度の概要.....	1
1-1(2) 申請・請求受付状況(令和5年度、累計).....	4
1-1(3) 認定等の状況(令和5年度、累計).....	8
1-1(4) 申請・請求から認定等までの処理期間の状況(令和5年度).....	17
1-1(5) 救済給付支給状況(令和5年度、累計).....	18
1-1(6) 支給までの処理期間の状況(令和5年度).....	20

## 2 申請・請求の受付状況

2-1(1) 申請・請求状況.....	21
2-1(2) 受付機関別 受付状況.....	22
2-1(3) 月別・申請疾病別 申請状況.....	23

## 3 療養者に係る申請及び認定等の状況

3-1(1) 療養者に係る申請及び認定等件数.....	25
3-1(2) 令和5年度 療養者に係る月別・認定疾病別 認定状況.....	28
3-1(3) 療養者に係る申請時年齢階層別・認定疾病別・性別 認定状況(労災等認定件数を含む・除く).....	29
3-1(4) 制度発足～令和5年度累計 療養者に係る中皮腫部位別・性別 認定状況(労災等認定件数を含む・除く).....	33

## 4 未申請死亡者に係る請求及び認定等の状況

4-1(1) 未申請死亡者に係る請求及び認定等件数.....	35
4-1(2) 令和5年度 未申請死亡者に係る月別・認定疾病別 認定状況.....	38
4-1(3) 未申請死亡者に係る死亡年齢階層別・認定疾病別・性別 認定状況(労災等認定件数を含む・除く).....	39
4-1(4) 制度発足～令和5年度累計 未申請死亡者に係る中皮腫部位別・性別 認定状況(労災等認定件数を含む・除く).....	43

## 5 施行前死亡者に係る請求及び認定等の状況

5-1(1) 施行前死亡者に係る請求及び認定等件数.....	45
5-1(2) 令和5年度 施行前死亡者に係る月別・認定疾病別 認定状況.....	48
5-1(3) 施行前死亡者に係る死亡年齢階層別・認定疾病別・性別 認定状況(労災等認定件数を含む・除く).....	49
5-1(4) 制度発足～令和5年度累計 施行前死亡者に係る中皮腫部位別 認定状況.....	53

## 6 都道府県別 受付・認定状況

6-1(1) 都道府県別 申請・請求状況.....	54
6-1(2) 都道府県別 認定状況(労災等認定件数を含む・除く).....	56
6-1(3) 療養者に係る都道府県別・認定疾病別・性別 認定状況(労災等認定件数を含む・除く).....	60
6-1(4) 未申請死亡者に係る都道府県別・認定疾病別・性別 認定状況(労災等認定件数を含む・除く).....	64
6-1(5) 施行前死亡者に係る都道府県別・認定疾病別・性別 認定状況(労災等認定件数を含む・除く).....	68

## 7 死亡年別 認定者の状況

7-1) 療養者に係る死亡年別・認定疾病別・性別 認定状況(労災等認定件数を含む・除く).....	72
7-2) 未申請死亡者に係る死亡年別・認定疾病別・性別 認定状況(労災等認定件数を含む・除く).....	73
7-3) 施行前死亡者に係る死亡年別・認定疾病別・性別 認定状況(労災等認定件数を含む・除く).....	74
7-4) 認定者に係る死亡年別・指定疾病別・性別状況(労災等認定件数を含む・除く).....	76
7-5) 各制度における中皮腫の認定等の状況(死亡年別).....	78

## 8 認定等の処理期間の状況

8-1) 療養者の申請についての処理期間の状況.....	79
8-2) 未申請死亡者の請求についての処理期間の状況.....	80
8-3) 施行前死亡者の請求についての処理期間の状況.....	81

## 9 救済給付

9-1) 医療費等給付の説明.....	82
9-2) 救済給付の支給状況.....	83
9-3) 支給までの処理期間状況.....	84
9-4) 令和5年度 医療費(償還払い)月別支給状況.....	85
9-5) 令和5年度 医療費(現物給付)月別支給状況.....	85
9-6) 令和5年度 医療費(償還払い+現物給付)月別支給状況.....	86
9-7) 令和5年度 療養手当 月別支給状況.....	86
9-8) 令和5年度 葬祭料 月別支給状況.....	87
9-9) 令和5年度 特別遺族弔慰金・特別葬祭料 月別支給状況.....	87
9-10) 令和5年度 救済給付調整金 月別支給状況.....	88

## 10 業務の実施状況

10-1) 令和5年度 フリーダイヤル件数.....	89
10-2) 石綿トップページ(機構ホームページ内) アクセス件数.....	90
10-3) 各種アンケート結果概要.....	91
10-4) ホームページ公表・報道発表概要.....	95
10-5) 保健所担当者向け説明会開催一覧.....	96
10-6) 令和5年度 広報実績一覧.....	97
10-7) 不服審査請求事務について.....	100

### 【利用上の注意】

- (1) 表の記号について、「-」は計数なし、「0」「0.0」は単位未満、「▲」は減少数(率)であることを表している。
- (2) 掲載している数値は、四捨五入のため内訳の合計が総数に合わない場合がある。

# 1 概要

## 1- (1) 石綿健康被害救済制度の概要

### 1. 石綿健康被害救済制度

石綿健康被害救済制度(以下「本制度」又は「制度」という。)は、石綿による健康被害の救済に関する法律(以下「法」という。)に基づき、石綿を吸入することにより指定疾病にかかった方及びそのご遺族等で労災等<sup>[注]</sup>による補償の対象とならない方に対して救済給付を支給するものであり、法の施行とともに、平成 18 年 3 月 27 日に発足した。

#### [注] 労災等

本資料においては、次の①及び②の補償制度等を指して「労災等」という。

#### ① 業務に関連して石綿により健康被害を受けた方に対する補償制度

業務に関連して石綿を吸入することによる健康被害を受けた方に対する補償制度として、労働者災害補償保険制度、国家公務員災害補償制度、地方公務員災害補償制度、旧 3 公社(日本国有鉄道、日本専売公社、日本電信電話公社)の災害補償制度、船員保険制度等がある。これらにより補償を受けられる方は、並行して申請することは可能であるが、両方で認定された場合には、救済給付の支給額の調整が行われる。

#### ② 時効によって労働者災害補償保険法の遺族補償給付の受給権が消滅した方に対する法に基づく措置

労働者災害補償保険法の規定による遺族補償給付を受ける権利が時効によって消滅した方については、法に基づき「特別遺族給付金」が支給される。この場合、法に基づく救済給付は受けることができない。

### 2. 指定疾病

指定疾病としては、当初(平成 18 年 3 月 27 日から)、中皮腫及び肺がんが定められ、平成 22 年 5 月 26 日に公布された石綿による健康被害の救済に関する法律施行令の一部を改正する政令(以下「改正政令」という。)により、同年 7 月 1 日から、著しい呼吸機能障害を伴う石綿肺(以下「石綿肺」という。)及び著しい呼吸機能障害を伴うびまん性胸膜肥厚(以下「びまん性胸膜肥厚」という。)が追加された。

### 3. 救済給付

石綿による健康被害の救済のため支給される給付の種類には、次のものがある。

(1) 療養中の方(下記5(1)の認定を受けた方)に

- ①医療費
- ②療養手当

(2) 療養中の方(下記5(1)の認定を受けた方)がお亡くなりになった場合にそのご遺族等に

- ①葬祭料
- ②救済給付調整金(療養中の方に支給した医療費と療養手当の合計額が特別遺族弔慰金の額に満たない場合に支給)

(3) ご遺族(下記5(2)の認定を受けた方)に

- ①特別遺族弔慰金
- ②特別葬祭料

### 4. 申請・請求

本制度に基づき救済給付(上記3(1)及び(3))を受けるには、認定の申請等を行わなければならない。申請等の受付は、独立行政法人環境再生保全機構(以下「機構」という。)、環境省地方環境事務所、保健所等で行われる。

- ① 療養中の方が本制度に基づく医療費等の支給を受けるには、機構に対して、石綿を吸入することにより指定疾病にかかった旨の認定の申請を行う。
- ② 法の施行前(中皮腫及び肺がんの場合)又は改正政令の施行前(石綿肺及びびまん性胸膜肥厚の場合)にお亡くなりになった方のご遺族が特別遺族弔慰金及び特別葬祭料(以下「特別遺族弔慰金等」という。)の支給を受けるには、機構に対して、施行前死亡者に係る特別遺族弔慰金等の請求を行う。
- ③ 認定の申請を行わないで法の施行後(中皮腫及び肺がんの場合)又は改正政令の施行後(石綿肺及びびまん性胸膜肥厚の場合)にお亡くなりになった方のご遺族が特別遺族弔慰金等の支給を受けるには、機構に対して、未申請死亡者に係る特別遺族弔慰金等の請求を行う。

[注]本資料において、上記①、②及び③の申請・請求については、それぞれ「療養者に係る認定申請」(又は「療養者」と省略)、「施行前死亡者に係る特別遺族弔慰金等請求」(又は「施行前死亡者」と省略)及び「未申請死亡者に係る特別遺族弔慰金等請求」(又は「未申請死亡者」と省略)と表記している。

## 5. 認定

### (1)療養者に対する認定

上記4①の申請者は、機構により、石綿を吸入することによって指定疾病にかかったと認定された場合、医療費等の支給を受ける。

### (2)ご遺族に対する認定

上記4②及び③の請求者は、お亡くなりになった方の死亡原因が石綿を吸入することによってかかった指定疾病であって、特別遺族弔慰金等の支給を受ける権利があるとの認定を受けた場合、特別遺族弔慰金等の支給を受ける。

[注]本資料は、令和6年4月5日時点のデータに基づいて作成しており、令和4年度以前の統計資料の数値と合わないことがあるが、これは新たな資料が提出された再審査等に基づく処分件数によるものである。

## 6. 医学的判定

機構は、認定に当たって、医学的判定を要する事項について、環境大臣に判定を申し出ることとされている。

環境大臣は、機構から判定の申出があったときは、中央環境審議会の意見を聴いて判定を行い、その結果を機構に通知する。

中央環境審議会には、この医学的判定に係る調査審議を行うため、石綿健康被害判定小委員会(以下「判定小委員会」という。)が設置されている。また、判定小委員会の審議を円滑にするため、中皮腫・肺がん審査検討会及び石綿肺等審査検討会(以下「審査検討会」という。)において、事前に医学的判定に係る整理が行われている。

## 1－(2)申請・請求受付状況(令和5年度、累計)

### ① 申請・請求区分別 受付状況

#### 《令和5年度》

本制度における令和5年度の受付件数の総数は 1,308 件であった。

申請・請求区分別にみると、療養者に係る認定申請 1,057 件、未申請死亡者に係る特別遺族弔慰金等請求 246 件、施行前死亡者に係る特別遺族弔慰金等請求 5 件であった。

#### 《制度発足～令和5年度末累計》

制度発足(平成 18 年 3 月 27 日)から令和5年度末までの受付件数の総数は 25,602 件となっている。

申請・請求区分別にみると、療養者に係る認定申請 17,679 件、未申請死亡者に係る特別遺族弔慰金等請求 3,284 件、施行前死亡者に係る特別遺族弔慰金等請求 4,639 件であった。

なお、平成 20 年度の施行前死亡者に係る特別遺族弔慰金等請求の受付件数が多い理由は、機構が当該年度に実施した、地方自治体の保管する死亡小票で法施行前に中皮腫で死亡された方を抽出し、制度又は労災等の給付を受けていない方に対し、制度を周知する事業を行ったことによるものと考えられる。

また、平成 23、24 年度の施行前死亡者に係る特別遺族弔慰金等請求の受付件数が前年度に対して増加しているのは、平成 23 年度に、厚生労働省が環境省及び機構と協力して、法務局などに保管されている死亡届を基に、平成 7 年から平成 17 年までに中皮腫で死亡された方の情報を収集し、これらの方のうち労災等の給付を受けていない方に対して、労働者災害補償保険制度の周知に併せて本制度の周知を行ったことによるものと考えられる。

平成 27 年度以降、申請・請求受付件数が増加を続けた主な理由は、テレビ CM 及び新聞広告を中心とする広報や、医師・医療機関等に対する制度周知の取組を着実に継続し、積み重ねてきたことによるものと考えられる。

【表 1】申請・請求区分別 受付件数(注)の推移

(単位:件)

	療養者	未申請死亡者	施行前死亡者	計	対前年度比
平成 18 年度	1,744	—	2,181	3,925	—
平成 19 年度	1,073	—	352	1,425	▲63.7%
平成 20 年度	992	120	962	2,074	45.5%
平成 21 年度	787	184	274	1,245	▲40.0%
平成 22 年度	864	161	155	1,180	▲5.2%
平成 23 年度	783	150	220	1,153	▲2.3%
平成 24 年度	811	192	231	1,234	7.0%
平成 25 年度	788	195	35	1,018	▲17.5%
平成 26 年度	760	141	19	920	▲9.6%
平成 27 年度	868	159	19	1,046	13.7%
平成 28 年度	861	197	23	1,081	3.3%
平成 29 年度	955	218	16	1,189	10.0%
平成 30 年度	1,028	258	17	1,303	9.6%
令和元年度	1,070	246	18	1,334	2.4%
令和2年度	978	200	12	1,190	▲10.8%
令和3年度	1,176	300	95	1,571	32.0%
令和4年度	1,084	317	5	1,406	▲10.5%
令和5年度	1,057	246	5	1,308	▲7.0%
累計	17,679	3,284	4,639	25,602	

(注)受付件数は機構受付日で整理したものである。(以下、同じ)

【グラフ 1】申請・請求区分別 受付件数 経年変化

(単位:件)

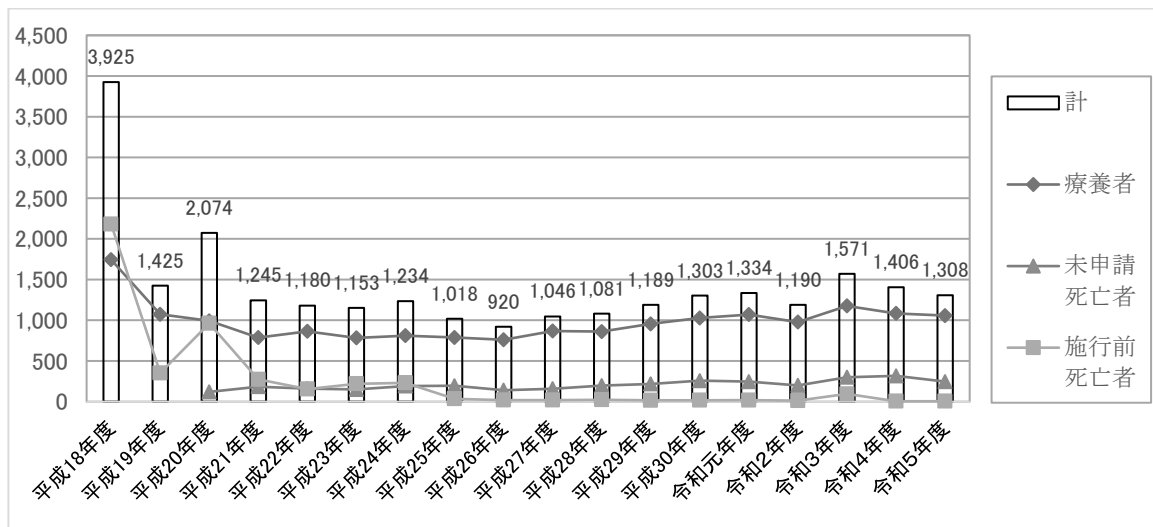

## ② 疾病別 受付状況

《令和5年度》

令和5年度の受付件数を申請疾病別にみると、中皮腫が 850 件(前年度: 894 件)、肺がんが 300 件(前年度: 316 件)、石綿肺が 72 件(前年度: 86 件)、びまん性胸膜肥厚が 67 件(前年度: 92 件)となっている。



《制度発足～令和5年度末累計》

制度発足から令和5年度末までの受付件数を申請疾病別にみると、中皮腫が 18,539 件、肺がんが 5,122 件、石綿肺が 766 件、びまん性胸膜肥厚が 752 件、その他(注)が 423 件となっている。

(注)その他:申請時に疾病名が明らかでなかったもの、指定疾病以外で申請のあったものなど。

【表 2】申請疾病別 受付件数の推移

(単位:件)

	中皮腫	肺がん	石綿肺	びまん性胸膜肥厚	その他	計
平成 18 年度	2,954	877	-	-	94	3,925
平成 19 年度	1,021	356	-	-	48	1,425
平成 20 年度	1,631	391	-	-	52	2,074
平成 21 年度	971	258	-	-	16	1,245
平成 22 年度	794	251	78	50	7	1,180
平成 23 年度	829	216	53	37	18	1,153
平成 24 年度	940	195	46	36	17	1,234
平成 25 年度	735	188	37	39	19	1,018
平成 26 年度	691	154	36	26	13	920
平成 27 年度	772	170	45	46	13	1,046
平成 28 年度	810	176	42	43	10	1,081
平成 29 年度	901	184	52	48	4	1,189
平成 30 年度	934	245	44	74	6	1,303
令和元年度	959	246	47	58	24	1,334
令和2年度	865	201	52	50	22	1,190
令和3年度	988	398	76	86	23	1,571
令和4年度	894	316	86	92	18	1,406
令和5年度	850	300	72	67	19	1,308
累計	18,539	5,122	766	752	423	25,602

【グラフ 2】申請疾病別 受付件数 経年変化

(単位:件)

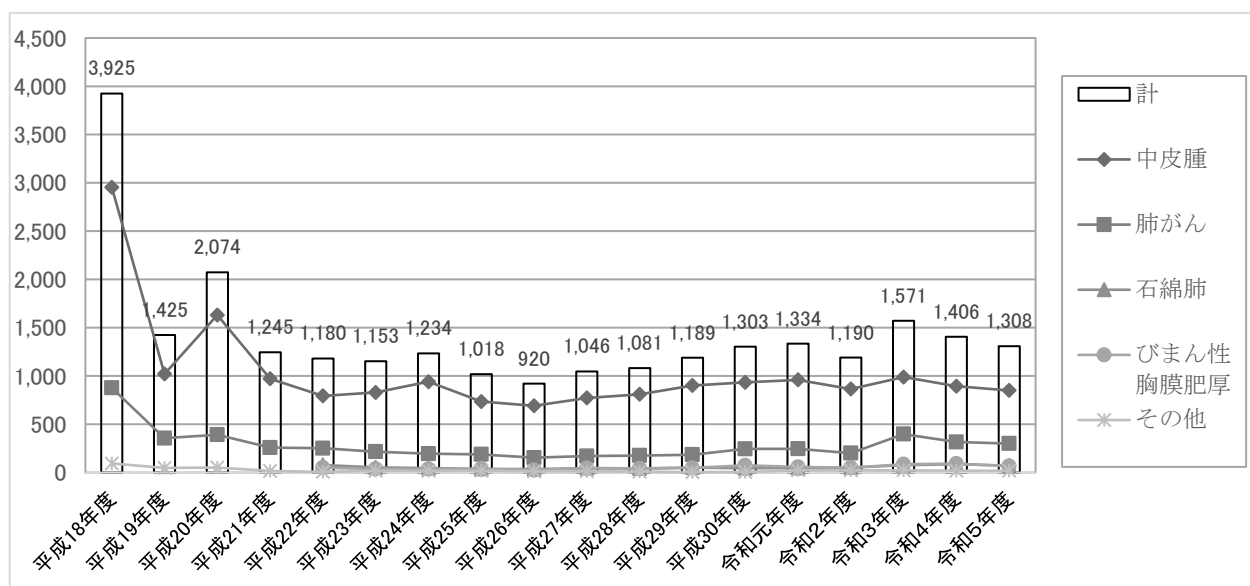

### ③ 受付機関別 受付状況

令和5年度の受付機関別の受付状況をみると、機構本部での受付が最も多く73.2%となっている一方、保健所等による受付も23.0%を占めており、保健所等の役割は非常に大きい。平成18年度から令和5年度までの累計割合は、機構本部での受付が47.5%、保健所等での受付が42.3%、地方環境事務所での受付が7.5%となっている。

【表3】受付機関別 受付状況の割合の推移

	機構本部	機構大阪支部	保健所等	地方環境事務所
平成18年度	35.1%	9.2%	38.4%	17.3%
平成19年度	30.7%	7.4%	55.6%	5.3%
平成20年度	23.4%	2.0%	69.1%	5.5%
平成21年度	32.0%	4.6%	56.9%	6.5%
平成22年度	31.4%	4.1%	58.2%	6.4%
平成23年度	33.6%	3.2%	57.1%	6.1%
平成24年度	40.0%	2.9%	52.4%	4.7%
平成25年度	48.7%	0.1%	44.8%	6.4%
平成26年度	48.5%	-(注)	44.5%	7.1%
平成27年度	51.7%	-(注)	40.4%	7.8%
平成28年度	61.0%	-(注)	34.0%	5.1%
平成29年度	61.2%	-(注)	33.1%	5.6%
平成30年度	58.6%	-(注)	36.1%	5.3%
令和元年度	61.0%	-(注)	34.0%	4.9%
令和2年度	65.6%	-(注)	29.8%	4.6%
令和3年度	68.2%	-(注)	26.9%	4.8%
令和4年度	68.2%	-(注)	25.0%	6.8%
令和5年度	73.2%	-(注)	23.0%	3.7%
累計割合	47.5%	2.7%	42.3%	7.5%

(注)機構大阪支部は平成25年6月末で廃止。

### ④ 都道府県別 受付状況

《令和5年度》

令和5年度の受付状況をみると、最も受付件数の多かった都道府県は大阪府の136件で、続いて東京都118件、兵庫県100件であった。

《制度発足～令和5年度末累計》

制度発足から令和5年度末までの受付件数をみると、最も受付件数の多かった都道府県は大阪府の2,830件で、続いて兵庫県2,483件、東京都2,243件であった。

令和5年度及び制度発足からの累計いずれの場合においても、大都市圏を構成する都府県からの受付が多かった。

【表 4】上位 5 都道府県別の受付状況

令和5年度			制度発足～令和5年度 累計		
	都道府県	受付件数(件)		都道府県	受付件数(件)
1	大阪府	136	1	大阪府	2,830
2	東京都	118	2	兵庫県	2,483
3	兵庫県	100	3	東京都	2,243
4	神奈川県	97	4	神奈川県	1,765
5	埼玉県	73	5	埼玉県	1,465

## 1－(3)認定等の状況(令和5年度、累計)

### ① 申請・請求区分別 認定状況

#### 《令和5年度》

令和5年度の認定の総数は 1,143 件(注)であった。

申請・請求区分別にみると、療養者に係る認定申請 929 件、未申請死亡者に係る特別遺族弔慰金等請求が 208 件、施行前死亡者に係る特別遺族弔慰金等請求 6 件であった。

(注)令和5年度分の認定件数については、新たな資料が提出された再審査等に基づく処分件数を含む。

#### 《制度発足～令和5年度末累計》

制度発足から令和5年度末までの認定件数の総数は 19,181 件であった。

申請・請求区分別にみると、療養者に係る認定申請 13,339 件、未申請死亡者に係る特別遺族弔慰金等請求 2,159 件、施行前死亡者に係る特別遺族弔慰金等請求 3,683 件となっている。なお、平成 21 年度に認定件数が多い理由は、平成 20 年度に機構が実施した周知事業(保健所等も協力)によるものと考えられる。また、平成 24 年度に認定件数が多い理由は、平成 23 年度に厚生労働省が法施行前の中皮腫死亡者の遺族に対して実施した労災等の周知事業(機構も協力)によるものと考えられる。

【表 5】申請・請求区分別 認定件数の推移

(単位:件)

	療養者	未申請死亡者	施行前死亡者	計	対前年度比
平成 18 年度	799	—	1,587	2,386	—
平成 19 年度	642	—	324	966	▲ 59.5 %
平成 20 年度	708	7	485	1,200	24.2 %
平成 21 年度	574	138	628	1,340	11.7 %
平成 22 年度	643	91	106	840	▲ 37.3 %
平成 23 年度	610	94	73	777	▲ 7.5 %
平成 24 年度	703	118	317	1,138	46.5 %
平成 25 年度	639	150	35	824	▲ 27.6 %
平成 26 年度	599	87	13	699	▲ 15.2 %
平成 27 年度	695	109	11	815	16.6 %
平成 28 年度	786	147	17	950	16.6 %
平成 29 年度	793	148	10	951	0.1 %
平成 30 年度	919	194	13	1,126	18.4 %
令和元年度	785	172	12	969	▲ 13.9 %
令和2年度	585	98	8	691	▲ 28.7 %
令和3年度	1,092	195	22	1,309	89.4%
令和4年度	838	203	16	1,057	▲ 19.3%
令和5年度	929	208	6	1,143	8.1%
累計	13,339	2,159	3,683	19,181	

【グラフ 3】申請・請求区分別 認定件数 経年変化

(単位:件)

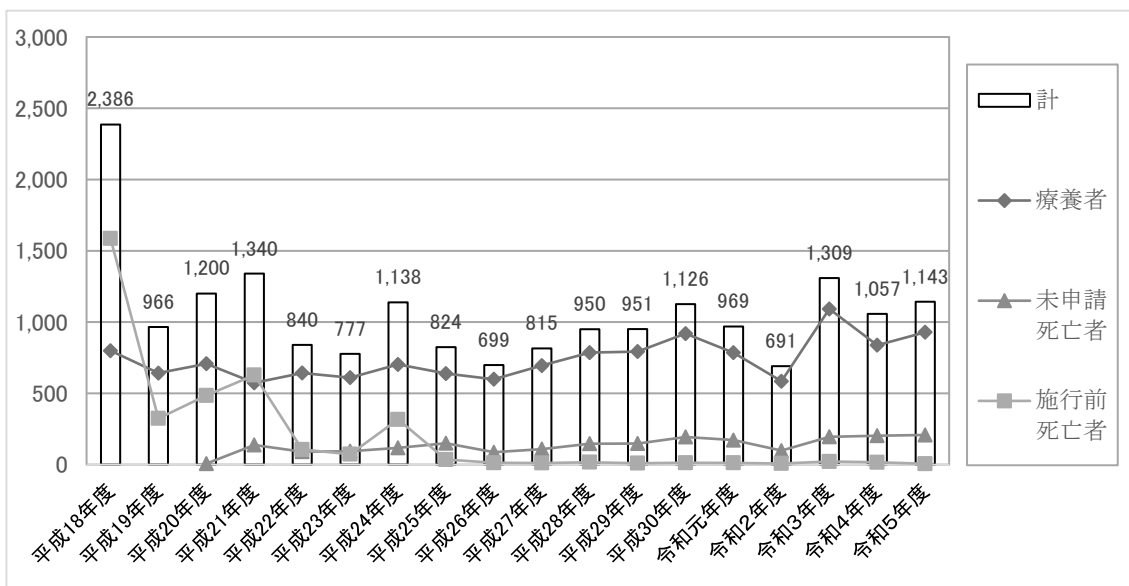

## ② 労災等との重複状況(申請・請求区分別)

### 《令和5年度》

令和5年度被認定者 1,143 件(注)のうち、本制度のみの被認定者(A)は 1,044 件で、労災等でも認定を受けた者(B)は 99 件であった。それぞれ申請・請求区分別にみると、療養者は(A)849 件・(B)80 件、未申請死亡者は(A)189 件・(B)19 件、施行前死亡者は(A)6 件・(B)0 件であった。

(注)令和5年度分の認定件数については、新たな資料が提出された再審査等に基づく処分件数を含む。

【表 6】令和5年度被認定者における労災等との重複状況 (単位:件)

	石綿健康被害救済制度のみ認定(A)	労災等でも認定(B)	本制度での被認定者数(A+B)
療養者	849	80	929
未申請死亡者	189	19	208
施行前死亡者	6	0	6
計	1,044	99	1,143

### 《制度発足～令和5年度末累計》

制度発足から令和5年度末までの被認定者 19,181 件のうち、本制度のみの被認定者(A)は 15,489 件で、労災等でも認定を受けた者(B)は 3,692 件であった。それぞれ申請・請求区分別にみると、療養者は(A)10,207 件・(B)3,132 件、未申請死亡者は(A)1,899 件・(B)260 件、施行前死亡者は(A)3,383 件・(B)300 件であった。

【表 7】制度発足～令和5年度末累計被認定者における労災等との重複状況

(単位:件)

	石綿健康被害救済制度のみ認定(A)	労災等でも認定(B)	本制度での被認定者数(A+B)
療養者	10,207	3,132	13,339
未申請死亡者	1,899	260	2,159
施行前死亡者	3,383	300	3,683
累計	15,489	3,692	19,181

## ③ 疾病別 認定状況

### 《令和5年度》

令和5年度の認定件数(注)を認定疾病別にみると、中皮腫が 890 件、肺癌が 222 件、石綿肺が 6 件、びまん性胸膜肥厚が 25 件となっている。

(注)令和5年度分の認定件数については、新たな資料が提出された再審査等に基づく処分件数を含む。

《制度発足～令和5年度末累計》

制度発足から令和5年度末までの認定件数を認定疾病別にみると、中皮腫が15,933件、肺がんが2,877件、石綿肺が92件、びまん性胸膜肥厚が279件となっている。

【表8】認定疾病別 認定件数の推移

(単位:件)

	中皮腫	肺がん	石綿肺	びまん性胸膜肥厚	計
平成18年度	2,162	224	-	-	2,386
平成19年度	808	158	-	-	966
平成20年度	1,028	172	-	-	1,200
平成21年度	1,191	149	-	-	1,340
平成22年度	667	128	29	16	840
平成23年度	636	114	9	18	777
平成24年度	992	116	14	16	1,138
平成25年度	652	155	5	12	824
平成26年度	568	121	3	7	699
平成27年度	665	131	0	19	815
平成28年度	786	134	8	22	950
平成29年度	789	137	6	19	951
平成30年度	916	172	4	34	1,126
令和元年度	765	178	3	23	969
令和2年度	571	97	3	20	691
令和3年度	1,052	235	1	21	1,309
令和4年度	795	234	1	27	1,057
令和5年度	890	222	6	25	1,143
累計	15,933	2,877	92	279	19,181

【グラフ4】認定疾病別 認定件数 経年変化

(単位:件)

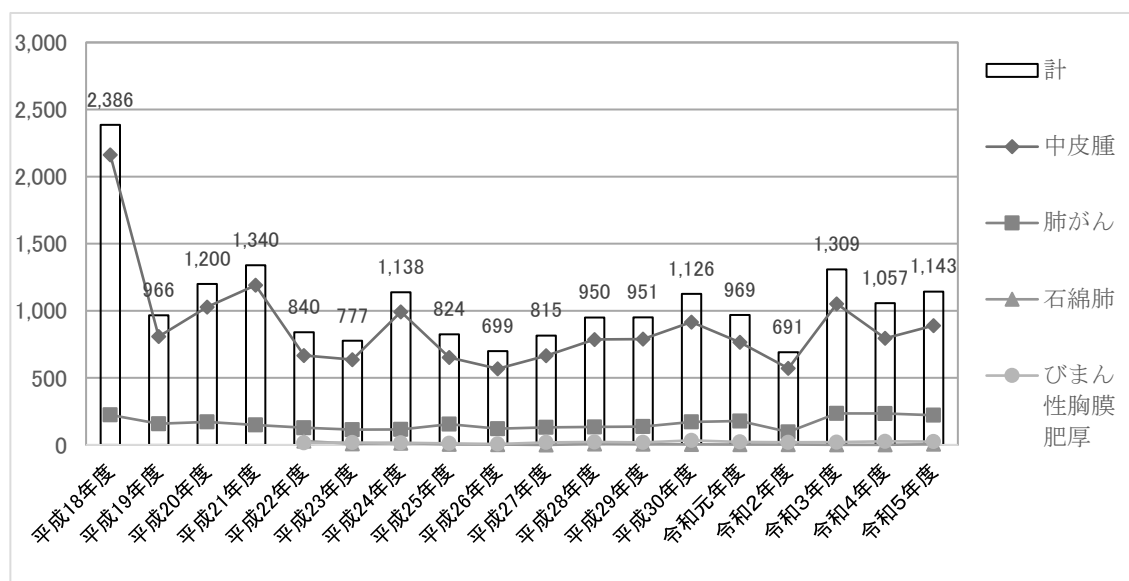

#### ④ 療養者に係る申請時年齢別 認定状況

《令和5年度》

令和5年度の療養者に係る認定件数(注)を認定申請の申請時年齢別にみると、70～79歳が最も多く、続いて80～89歳、60～69歳の順であった。

(注)令和5年度分の認定件数については、新たな資料が提出された再審査等に基づく処分件数を含む。

【表9】令和5年度 療養者の申請時年齢別 認定件数 (単位 上段:件)

年齢階層 (歳)	中皮腫	肺がん	石綿肺	びまん性 胸膜肥厚	計
0～9	0	0	0	0	0
	0.0%	0.0%	0.0%	0.0%	0.0%
10～19	0	0	0	0	0
	0.0%	0.0%	0.0%	0.0%	0.0%
20～29	3	0	0	0	3
	0.4%	0.0%	0.0%	0.0%	0.3%
30～39	6	0	0	0	6
	0.8%	0.0%	0.0%	0.0%	0.6%
40～49	22	0	0	0	22
	3.0%	0.0%	0.0%	0.0%	2.4%
50～59	40	5	0	1	46
	5.4%	2.9%	0.0%	5.0%	5.0%
60～69	138	23	1	0	162
	18.8%	13.4%	33.3%	0.0%	17.4%
70～79	315	81	2	14	412
	42.9%	47.1%	66.7%	70.0%	44.3%
80～89	199	58	0	5	262
	27.1%	33.7%	0.0%	25.0%	28.2%
90～	11	5	0	0	16
	1.5%	2.9%	0.0%	0.0%	1.7%
計	734	172	3	20	929
	100.0%	100.0%	100.0%	100.0%	100.0%

【グラフ5】令和5年度 療養者の申請時年齢別 認定件数内訳

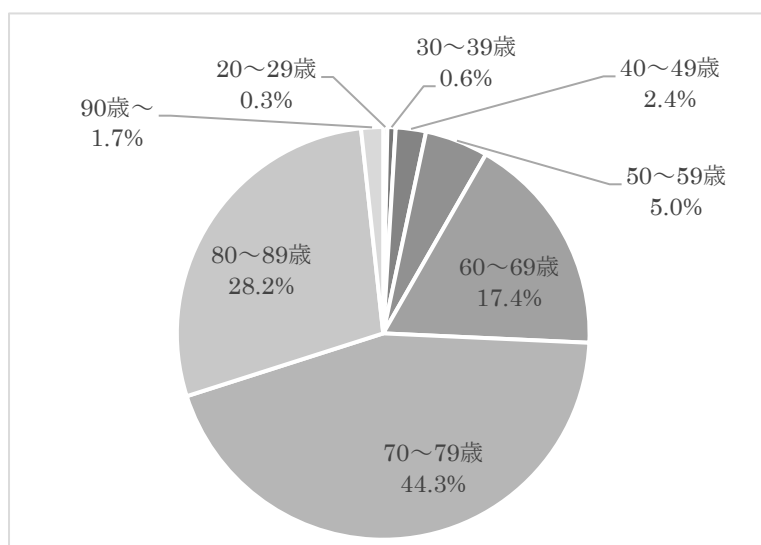

《制度発足～令和5年度末累計》

制度発足～令和5年度末までの累計の認定件数を認定申請の申請時年齢別にみると、70～79歳が最も多く、続いて60～69歳、80～89歳の順であった。

【表 10】制度発足～令和5年度末累計 療養者の申請時年齢別 認定件数

(単位 上段:件)

年齢階層 (歳)	中皮腫	肺がん	石綿肺	びまん性 胸膜肥厚	計
0～9	0	0	0	0	0
	0.0%	0.0%	0.0%	0.0%	0.0%
10～19	4	0	0	0	4
	0.0%	0.0%	0.0%	0.0%	0.0%
20～29	14	0	0	0	14
	0.1%	0.0%	0.0%	0.0%	0.1%
30～39	85	0	0	0	85
	0.8%	0.0%	0.0%	0.0%	0.6%
40～49	363	6	1	1	371
	3.4%	0.3%	2.3%	0.4%	2.8%
50～59	1,074	95	0	8	1,177
	9.9%	4.2%	0.0%	3.5%	8.8%
60～69	3,202	563	8	49	3,822
	29.6%	25.1%	18.6%	21.4%	28.7%
70～79	4,225	1,129	25	115	5,494
	39.0%	50.3%	58.1%	50.2%	41.2%
80～89	1,747	419	8	54	2,228
	16.1%	18.7%	18.6%	23.6%	16.7%
90～	109	32	1	2	144
	1.0%	1.4%	2.3%	0.9%	1.1%
累計	10,823	2,244	43	229	13,339
	100.0%	100.0%	100.0%	100.0%	100.0%

【グラフ 6】制度発足～令和5年度末累計 療養者の申請時年齢別 認定件数内訳

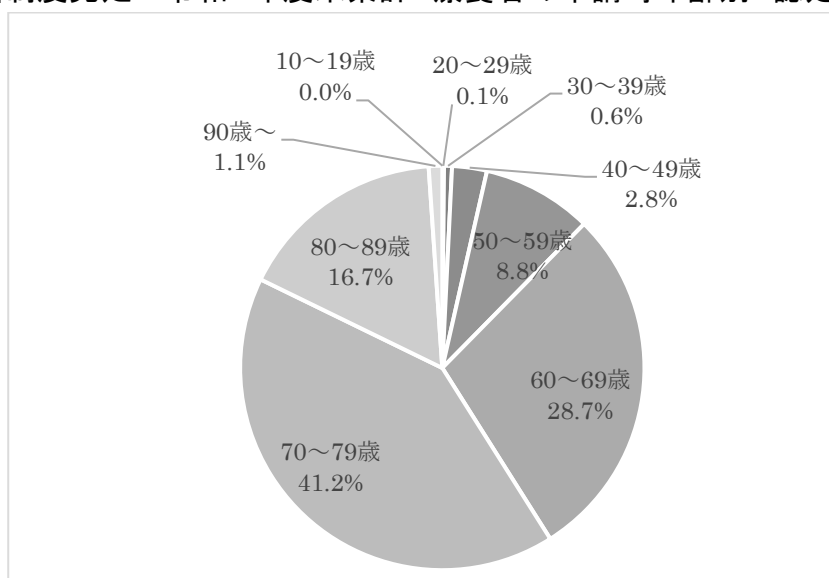



### ⑤ 未申請死亡者及び施行前死亡者に係る死亡年齢別 認定状況

《令和5年度》

令和5年度の未申請死亡者及び施行前死亡者に係る認定件数(注)を死亡年齢別にみると、70～79歳が最も多く、続いて80～89歳、60～69歳の順であった。

(注)令和5年度分の認定件数については、新たな資料が提出された再審査等に基づく処分件数を含む。

【表 11】令和5年度 未申請死亡者及び施行前死亡者 死亡年齢別 認定件数

(単位 上段:件)

死亡年齢階層(歳)	中皮腫	肺がん	石綿肺	びまん性胸膜肥厚	計
0～9	1	0	0	0	1
	0.6%	0.0%	0.0%	0.0%	0.5%
10～19	0	0	0	0	0
	0.0%	0.0%	0.0%	0.0%	0.0%
20～29	0	0	0	0	0
	0.0%	0.0%	0.0%	0.0%	0.0%
30～39	1	0	0	0	1
	0.6%	0.0%	0.0%	0.0%	0.5%
40～49	4	0	0	0	4
	2.6%	0.0%	0.0%	0.0%	1.9%
50～59	4	1	0	0	5
	2.6%	2.0%	0.0%	0.0%	2.3%
60～69	17	10	0	0	27
	10.9%	20.0%	0.0%	0.0%	12.6%
70～79	61	27	2	3	93
	39.1%	54.0%	66.7%	60.0%	43.5%
80～89	62	11	0	2	75
	39.7%	22.0%	0.0%	40.0%	35.0%
90～	6	1	1	0	8
	3.8%	2.0%	33.3%	0.0%	3.7%
計	156	50	3	5	214
	100.0%	100.0%	100.0%	100.0%	100.0%

【グラフ 7】令和5年度 未申請死亡者及び施行前死亡者死亡年齢別 認定件数内訳

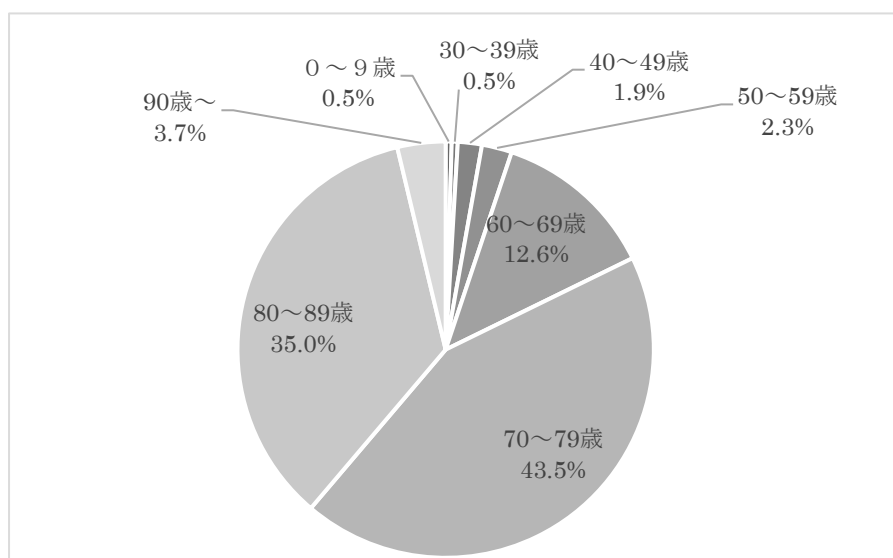

《制度発足～令和5年度末累計》

制度発足～令和5年度末までの累計の認定件数を未申請死亡者及び施行前死亡者の死亡年齢別にみると、70～79歳が最も多く、続いて60～69歳、80～89歳の順であった。

【表 12】制度発足～令和5年度末累計

未申請死亡者及び施行前死亡者 死亡年齢別 認定件数

(単位 上段:件)

死亡年齢階層(歳)	中皮腫	肺がん	石綿肺	びまん性胸膜肥厚	計
0～9	2	0	0	0	2
	0.0%	0.0%	0.0%	0.0%	0.0%
10～19	6	0	0	0	6
	0.1%	0.0%	0.0%	0.0%	0.1%
20～29	16	0	0	0	16
	0.3%	0.0%	0.0%	0.0%	0.3%
30～39	62	0	0	0	62
	1.2%	0.0%	0.0%	0.0%	1.1%
40～49	262	4	0	0	266
	5.1%	0.6%	0.0%	0.0%	4.6%
50～59	626	20	3	1	650
	12.3%	3.2%	6.1%	2.0%	11.1%
60～69	1,240	153	7	6	1,406
	24.3%	24.2%	14.3%	12.0%	24.1%
70～79	1,723	260	23	22	2,028
	33.7%	41.1%	46.9%	44.0%	34.7%
80～89	1,014	167	13	20	1,214
	19.8%	26.4%	26.5%	40.0%	20.8%
90～	159	29	3	1	192
	3.1%	4.6%	6.1%	2.0%	3.3%
累計	5,110	633	49	50	5,842
	100.0%	100.0%	100.0%	100.0%	100.0%

【グラフ 8】制度発足～令和5年度末累計

未申請死亡者及び施行前死亡者 死亡年齢別 認定件数内訳

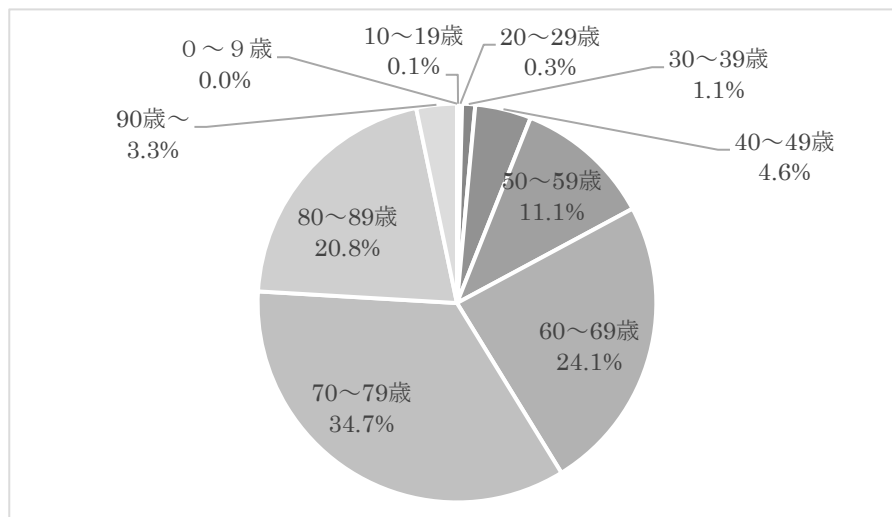

## ⑥ 都道府県別 認定状況

### 《令和5年度》

令和5年度の認定状況をみると、最も認定件数の多かった都道府県は大阪府の123件で、続いて兵庫県99件、東京都94件であった。

### 《制度発足～令和5年度末累計》

制度発足から令和5年度末までの認定件数をみると、最も認定件数の多かった都道府県は大阪府の2,133件で、続いて兵庫県1,908件、東京都1,679件であった。

受付状況と同様に、いずれの集計においても大都市圏を有する都府県の認定が多かった。

【表 13】上位 5 都道府県別の認定状況

令和5年度			制度発足～令和5年度末 累計		
	都道府県	認定件数(件)		都道府県	認定件数(件)
1	大阪府	123	1	大阪府	2,133
2	兵庫県	99	2	兵庫県	1,908
3	東京都	94	3	東京都	1,679
4	神奈川県	76	4	神奈川県	1,255
5	埼玉県	65	5	埼玉県	1,114

## 1-(4) 申請・請求から認定等までの処理期間の状況(令和5年度)

申請・請求されてから認定等が決定されるまでの処理期間の状況について集計を行った。

### 1) 療養者に係る認定等決定

療養中の方からの申請については、申請から認定等決定までの平均処理日数は158日(前年度162日)である。うち、1回の医学的判定で決定されたものは平均94日(前年度117日)、追加資料が必要とされたものは平均249日(前年度253日)である。

### 2) 未申請死亡者に係る認定等決定

未申請死亡者のご遺族からの請求については、請求から認定等決定までの平均処理日数は223日(前年度190日)であり、うち1回の医学的判定で決定されたものは平均101日(前年度125日)、追加資料が必要とされたものは平均302日(前年度262日)である。

### 3) 施行前死亡者に係る認定等決定

施行前死亡者のご遺族からの請求については、請求から認定等決定までの平均処理日数は、医学的判定を要する案件は464日(前年度279日)、医学的判定を要さない案件は206日(前年度56日)である。

## 1－(5)救済給付支給状況(令和5年度、累計)

令和5年度における救済給付の支給件数は 39,148 件、支給総額は 4,808,900 千円で前年度と比べ金額で約 0.4%の減少であった。

制度発足から令和5年度末までの救済給付の支給件数は 425,876 件で、支給金額は 68,620,578 千円であった。

【表 14】救済給付支給状況の推移

救済給付の種類	平成 18 年度		平成 19 年度		平成 20 年度	
	件数	金額(千円)	件数	金額(千円)	件数	金額(千円)
医療費	1,579	53,480	7,093	227,669	9,624	316,617
療養手当	1,032	324,905	2,873	694,059	3,867	1,034,398
葬祭料	213	42,387	367	73,033	391	77,809
特別遺族弔慰金 ・特別葬祭料	1,531	4,591,469	332	995,668	410	1,229,590
救済給付調整金	189	511,399	316	709,718	127	269,047
計	4,544	5,523,640	10,981	2,700,147	14,419	2,927,461

救済給付の種類	平成 21 年度		平成 22 年度		平成 23 年度	
	件数	金額(千円)	件数	金額(千円)	件数	金額(千円)
医療費	9,967	502,061	10,534	373,831	12,106	432,865
療養手当	4,642	1,852,696	4,679	1,449,513	5,247	1,526,478
葬祭料	405	80,595	368	73,232	431	85,769
特別遺族弔慰金 ・特別葬祭料	848	2,543,152	194	579,006	151	450,049
救済給付調整金	335	470,826	271	377,000	281	394,745
計	16,197	5,449,330	16,046	2,852,582	18,216	2,889,906

救済給付の種類	平成 24 年度		平成 25 年度		平成 26 年度	
	件数	金額(千円)	件数	金額(千円)	件数	金額(千円)
医療費	13,342	385,735	14,291	409,942	15,484	433,896
療養手当	5,839	1,548,128	6,290	1,602,992	6,591	1,712,155
葬祭料	400	79,600	411	81,789	433	86,167
特別遺族弔慰金 ・特別葬祭料	454	1,361,546	171	512,829	109	324,091
救済給付調整金	255	355,422	253	364,589	241	342,143
計	20,290	3,730,431	21,416	2,972,141	22,858	2,898,452

救済給付の種類	平成 27 年度		平成 28 年度		平成 29 年度	
	件数	金額(千円)	件数	金額(千円)	件数	金額(千円)
医療費	16,092	458,566	17,077	476,595	17,885	512,650
療養手当	7,053	1,845,991	7,460	1,929,593	7,757	2,070,183
葬祭料	540	107,460	532	105,868	543	108,057
特別遺族弔慰金 ・特別葬祭料	121	362,879	151	452,849	159	476,841
救済給付調整金	316	469,478	301	447,660	334	505,152
計	24,122	3,244,374	25,521	3,412,565	26,678	3,672,883

救済給付の種類	平成30年度		令和元年度		令和2年度	
	件数	金額(千円)	件数	金額(千円)	件数	金額(千円)
医療費	19,223	572,979	23,065	643,272	21,979	566,460
療養手当	8,628	2,277,662	9,654	2,462,496	8,909	2,317,095
葬祭料	532	105,868	502	99,898	523	104,077
特別遺族弔慰金 ・特別葬祭料	200	594,200	198	593,802	98	293,902
救済給付調整金	324	502,183	285	423,966	257	359,097
計	28,907	4,052,892	33,704	4,223,434	31,766	3,640,631

救済給付の種類	令和3年度		令和4年度		令和5年度	
	件数	金額(千円)	件数	金額(千円)	件数	金額(千円)
医療費	22,489	642,323	25,914	645,231	27,003	669,816
療養手当	9,777	2,838,649	10,591	2,935,362	11,201	3,081,019
葬祭料	625	124,375	595	118,405	498	99,102
特別遺族弔慰金 ・特別葬祭料	209	623,991	224	671,776	201	594,399
救済給付調整金	348	563,184	291	457,513	245	364,564
計	33,448	4,792,522	37,615	4,828,287	39,148	4,808,900

救済給付の種類	累計	
	件数	金額(千円)
医療費	284,747	8,323,988
療養手当	122,090	33,503,374
葬祭料	8,309	1,653,491
特別遺族弔慰金 ・特別葬祭料	5,761	17,252,039
救済給付調整金	4,969	7,887,686
計	425,876	68,620,578

【グラフ9】 救済給付支給状況 経年変化

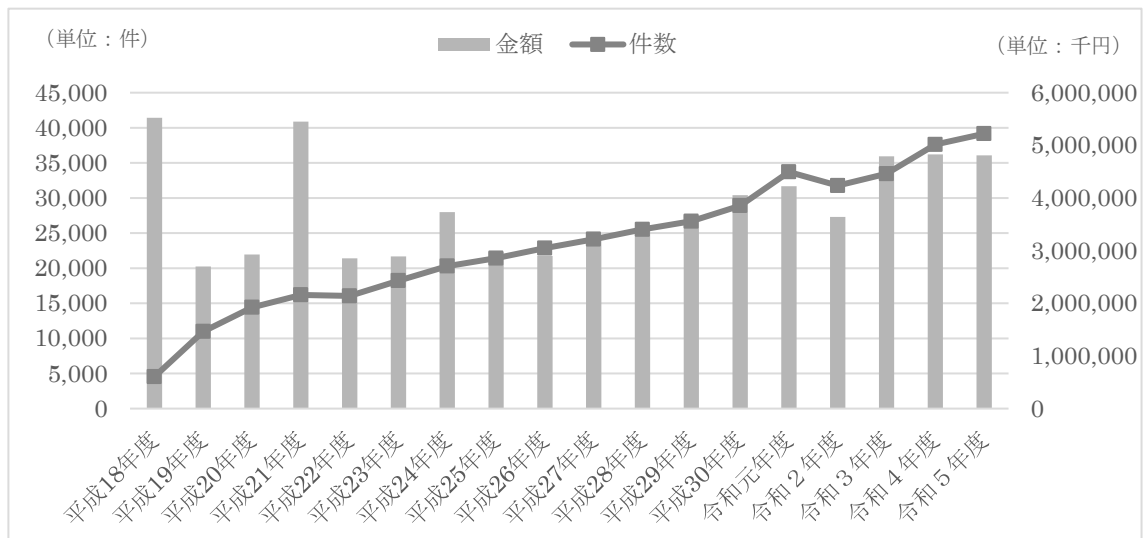

## 1－(6)支給までの処理期間の状況(令和5年度)

### 1)医療費(償還払い)、療養手当の支給

医療費(償還払い)については、請求から支給までの処理日数(平均値)は 97 日(前年度 86 日)であった。

療養手当については、認定から初回の療養手当支給までの処理日数(平均値)は 17 日(前年度 16 日)であった。

### 2)葬祭料、未支給の医療費等、救済給付調整金の支給

請求から支給までの処理日数(平均値)は、それぞれ 55 日(前年度 42 日)、67 日(前年度 56 日)、70 日(前年度 61 日)であった。

### 3)特別遺族弔慰金等の支給

認定から支給までの処理日数(平均値)は、未申請死亡者で 23 日(前年度 19 日)、施行前死亡者で 21 日(前年度 19 日)であった。

## 2 申請・請求の受付状況

### 2-(1) 申請・請求状況

#### ◆令和5年度

(単位:件)

	中皮腫	肺がん	石綿肺	びまん性 胸膜肥厚	その他	計
療養者	703	226	56	57	15	1,057
未申請死亡者	143	74	15	10	4	246
施行前死亡者	4 (2)	0 (0)	1 (0)	0 (0)	0 (0)	5 (2)
計	850	300	72	67	19	1,308

※( )書の数値は、厚生労働省の周知事業によって請求されたと見られる件数で、上段の件数の内数である。

※「その他」は申請時に疾病名が明らかでなかったもの、指定疾病以外で申請のあったものなど。

以下同じ。

#### ◆制度発足～令和5年度累計

(単位:件)

	中皮腫	肺がん	石綿肺	びまん性 胸膜肥厚	その他	計
療養者	12,630	3,598	541	626	284	17,679
未申請死亡者	2,142	813	157	110	62	3,284
施行前死亡者	3,767 (392)	711 (5)	68 (0)	16 (0)	77 (6)	4,639 (403)
計	18,539	5,122	766	752	423	25,602



## 2-(2) 受付機関別 受付状況

### ◆令和5年度

(単位:件)

	療養者	未申請死亡者	施行前死亡者	計	(割合)
機構本部	747	206	5	958	73.2%
保健所等	269	32	0	301	23.0%
地方環境事務所	41	8	0	49	3.7%
計	1,057	246	5	1,308	100.0%

### ◆制度発足～令和5年度累計

(単位:件)

	療養者	未申請死亡者	施行前死亡者	計	(割合)
機構本部	8,137	2,106	1,921	12,164	47.5%
機構大阪支部	341	35	312	688	2.7%
保健所等	7,983	945	1,910	10,838	42.3%
地方環境事務所	1,218	198	496	1,912	7.5%
計	17,679	3,284	4,639	25,602	100.0%

※機構大阪支部は平成25年6月末で廃止

## 2-(3) 月別・申請疾病別 申請状況

### ◆令和5年度 療養者に係る月別・申請疾病別 申請状況

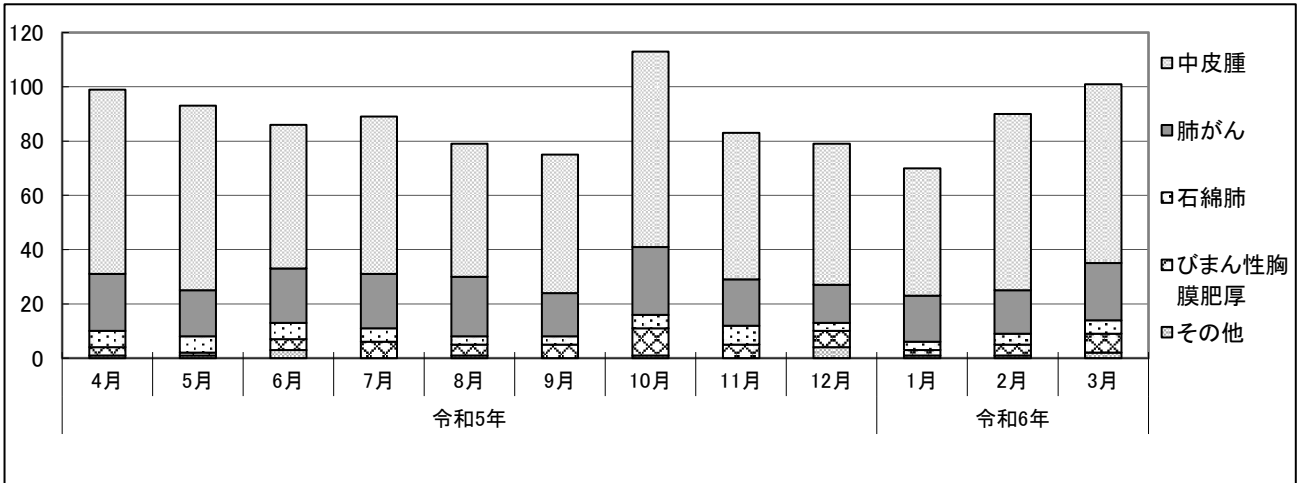

(単位: 件)

	令和5年度											
	4月	5月	6月	7月	8月	9月	10月	11月	12月	1月	2月	3月
中皮腫	68	68	53	58	49	51	72	54	52	47	65	66
肺がん	21	17	20	20	22	16	25	17	14	17	16	21
石綿肺	6	6	6	5	3	3	5	7	3	3	4	5
びまん性胸膜肥厚	3	1	4	6	4	5	10	5	6	2	4	7
その他	1	1	3	0	1	0	1	0	4	1	1	2
月計	99	93	86	89	79	75	113	83	79	70	90	101
累計	99	192	278	367	446	521	634	717	796	866	956	1,057

### ◆令和5年度 未申請死亡者に係る月別・請求疾病別 請求状況

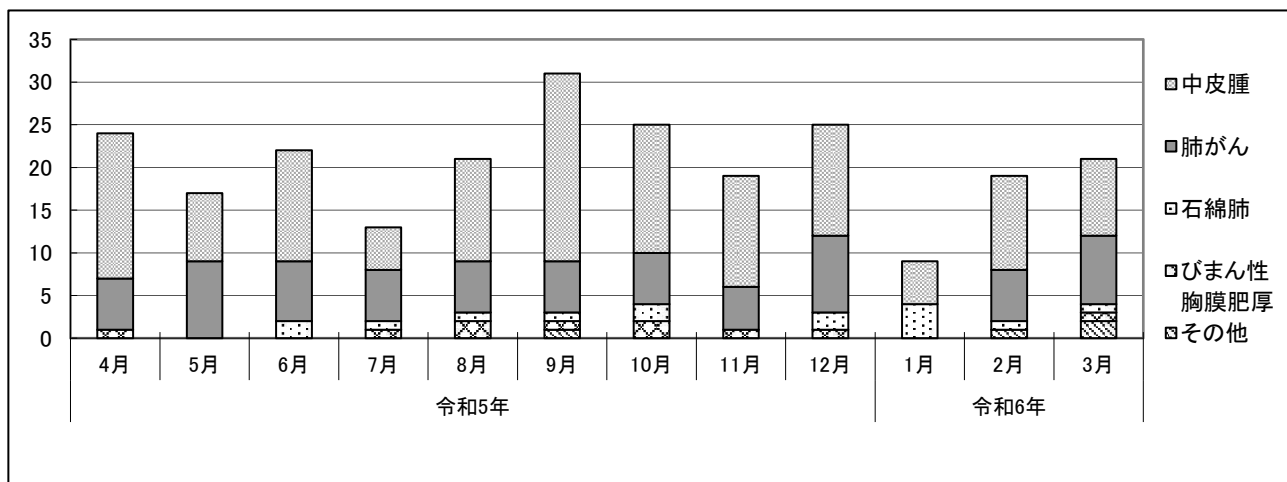

(単位: 件)

	令和5年度											
	4月	5月	6月	7月	8月	9月	10月	11月	12月	1月	2月	3月
中皮腫	17	8	13	5	12	22	15	13	13	5	11	9
肺がん	6	9	7	6	6	6	6	5	9	0	6	8
石綿肺	0	0	2	1	1	1	2	0	2	4	1	1
びまん性胸膜肥厚	1	0	0	1	2	1	2	1	1	0	0	1
その他	0	0	0	0	0	1	0	0	0	0	1	2
月計	24	17	22	13	21	31	25	19	25	9	19	21
累計	24	41	63	76	97	128	153	172	197	206	225	246

◆令和5年度 施行前死亡者に係る月別・請求疾病別 請求状況

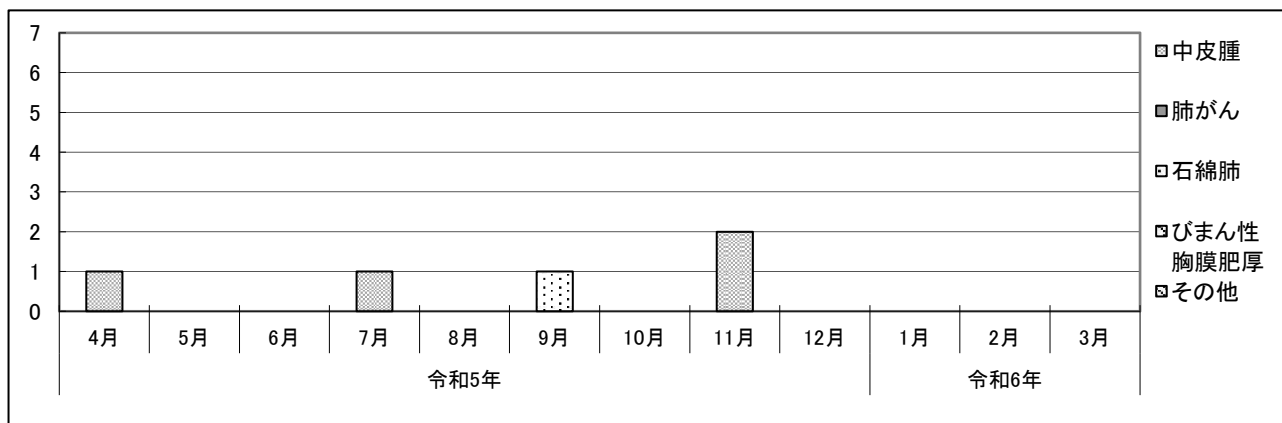

(単位: 件)

	令和5年										令和6年		
	4月	5月	6月	7月	8月	9月	10月	11月	12月	1月	2月	3月	
中皮腫	1 (0)	0 (0)	0 (0)	1 (1)	0 (0)	0 (0)	0 (0)	2 (1)	0 (0)	0 (0)	0 (0)	0 (0)	
肺がん	0 (0)	0 (0)	0 (0)	0 (0)	0 (0)	0 (0)	0 (0)	0 (0)	0 (0)	0 (0)	0 (0)	0 (0)	
石綿肺	0	0	0	0	0	1	0	0	0	0	0	0	
びまん性胸膜肥厚	0	0	0	0	0	0	0	0	0	0	0	0	
その他	0 (0)	0 (0)	0 (0)	0 (0)	0 (0)	0 (0)	0 (0)	0 (0)	0 (0)	0 (0)	0 (0)	0 (0)	
月計	1 (0)	0 (0)	0 (0)	1 (1)	0 (0)	1 (0)	0 (0)	2 (1)	0 (0)	0 (0)	0 (0)	0 (0)	
累計	1 (0)	1 (0)	1 (0)	2 (1)	2 (1)	3 (1)	3 (1)	5 (2)	5 (2)	5 (2)	5 (2)	5 (2)	

※( )書の数値は、厚生労働省が行った周知事業により請求されたと見られる件数で、上段の数値の内数である。

◆令和5年度 月別・申請・請求疾病別 申請・請求状況

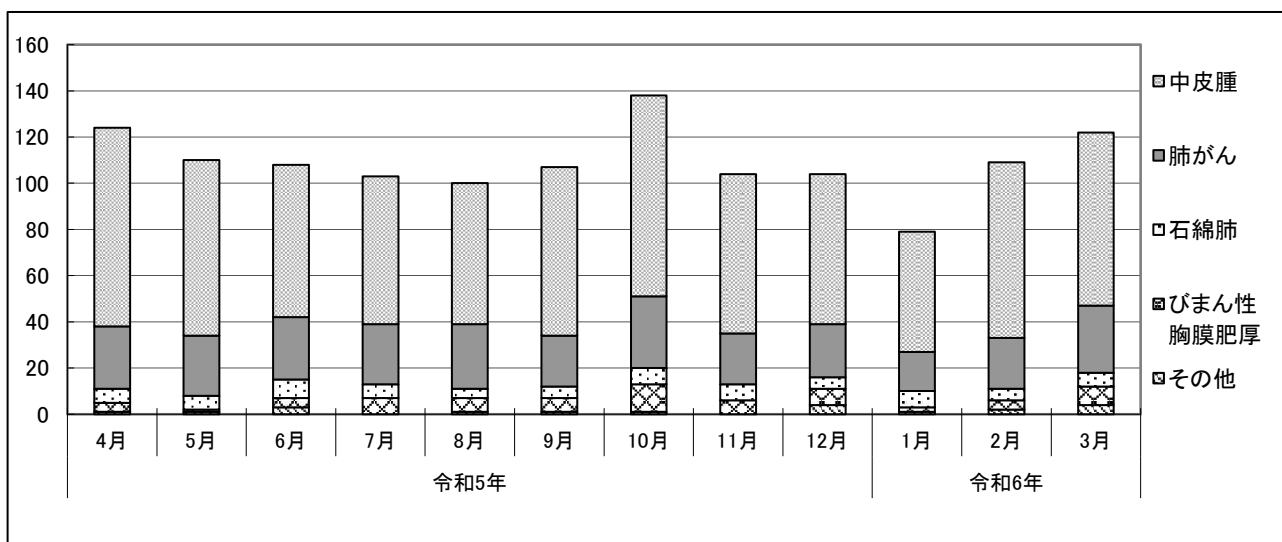

(単位: 件)

	令和5年										令和6年		
	4月	5月	6月	7月	8月	9月	10月	11月	12月	1月	2月	3月	
中皮腫	86	76	66	64	61	73	87	69	65	52	76	75	
肺がん	27	26	27	26	28	22	31	22	23	17	22	29	
石綿肺	6	6	8	6	4	5	7	7	5	7	5	6	
びまん性胸膜肥厚	4	1	4	7	6	6	12	6	7	2	4	8	
その他	1	1	3	0	1	1	1	0	4	1	2	4	
月計	124	110	108	103	100	107	138	104	104	79	109	122	
累計	124	234	342	445	545	652	790	894	998	1,077	1,186	1,308	

### 3 療養者に係る申請及び認定等の状況

#### 3-1 療養者に係る申請及び認定等件数

##### ◆令和5年度

##### 【フロー図】

令和5年度医療費等申請書受付件数 1,057 件	令和4年度までの受付分 482 件	
	医学的判定に 進んでいるもの (注1) 368 件	書類整理中 (注2) 114 件
令和5年度 要処理件数 計 1,539 件		

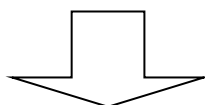

(令和5年度末現在)

手続終結件数 1,173 件			処理中 366 件		
認定 924 件 (注3)		不認定 221 件 (注3)	取下げ 28 件	医学的判定に 進んでいるもの 287 件	書類整理中 79 件
機構のみ認定 845 件	労災等でも認定 79 件				

(注1) 医学的判定に進んでいるもの：環境大臣に医学的事項の判定の申出を行ったもの。

(注2) 書類整理中：機構において資料確認中のもの等。

(注3) 令和5年度分の認定及び不認定の件数については、新たな資料が提出された再審査及び原処分取消に基づく処分件数を除いたもの。

##### 【認定等の処理状況】

##### ◇ 手続終結

(単位：件)

	中皮腫	肺がん	石綿肺	びまん性 胸膜肥厚	その他	計
認定	732	170	2	20	-	924
(労災等認定件数を除く)	(674)	(151)	(2)	(18)	-	(845)
不認定	21	80	61	59	0	221
取下げ (注4)	21	5	0	2	0	28
計	774	255	63	81	0	1,173

##### ◇ 処理中 (令和5年度末現在)

(単位：件)

	中皮腫	肺がん	石綿肺	びまん性 胸膜肥厚	その他	計
追加資料請求中 (注5)	65	49	0	5	0	119
環境省にて判定中 (注6)	122	32	9	5	0	168
書類整理中 (注7)	44	20	4	11	0	79
計	231	101	13	21	0	366

(備考) 本表の疾病区分は手続終結は認定された疾病、処理中は申請された疾病によるものである。

(注4) 主な理由：労災等支給、医学的資料が整わない。

(注5) 環境大臣による医学的判定において、追加資料が必要とされたもの。

(注6) 環境大臣に対して、医学的判定の申出を行い、判定中のもの。

(注7) 機構において資料確認中のもの等。

◆制度発足～令和5年度累計 療養者に係る申請及び認定等件数

【フロー図】

累計 医療費等申請書受付件数 17,679 件
-------------------------

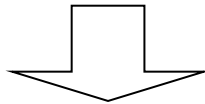

(令和5年度末現在)

手続終結件数 17,313 件			処理中 366 件		
認定 13,339 件		不認定 2,782 件	取下げ 1,192 件	医学的判定に 進んでいるもの 287 件	書類整理中 79 件
機構のみ認定 10,207 件	労災等でも認定 3,132 件				

【認定等件数】

<労災等認定件数を含む>

(単位:件)

	中皮腫	肺がん	石綿肺	びまん性 胸膜肥厚	その他	計
認定	10,823	2,244	43	229	-	13,339
不認定	793	1,003	432	440	114	2,782
取下げ (注8)	734	356	17	14	71	1,192
計	12,350	3,603	492	683	185	17,313

※本表の疾病区分は認定された疾病によるものである。

(注8) 主な理由: 労災等支給、医学的資料が整わない。

以下同じ。

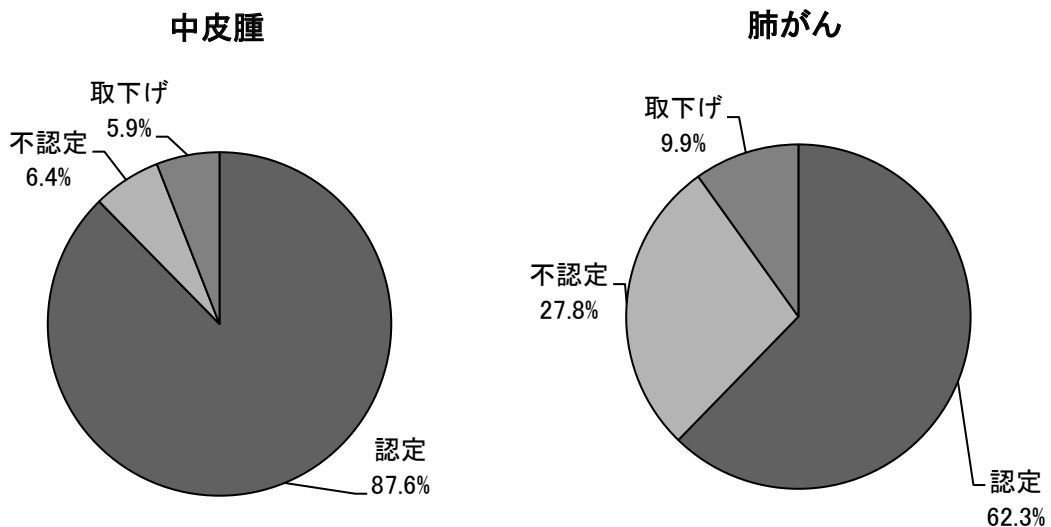

<労災等認定件数を除く>

(単位:件)

	中皮腫	肺がん	石綿肺	びまん性 胸膜肥厚	その他	計
認定	8,302	1,680	36	189	-	10,207
不認定	736	928	403	411	110	2,588
取下げ (注8)	389	183	15	12	68	667
計	9,427	2,791	454	612	178	13,462

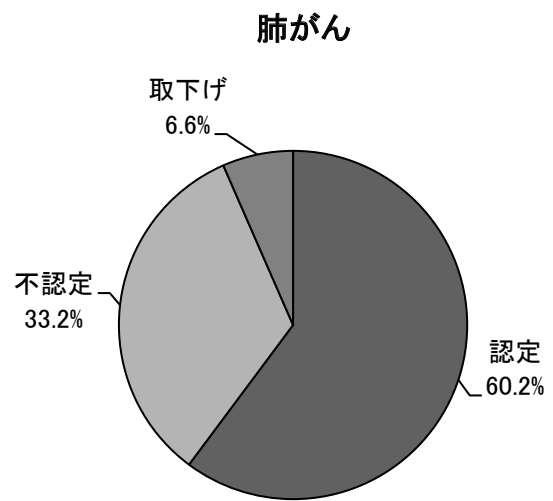
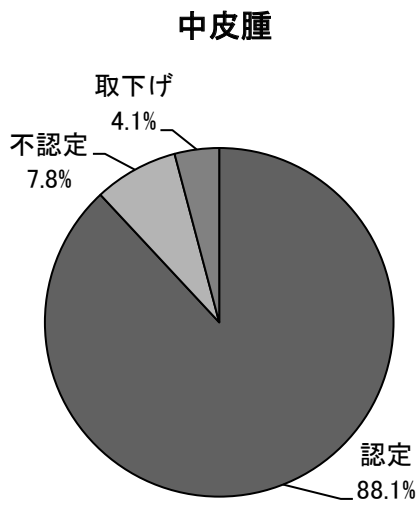

### 3-(2) 令和5年度 療養者に係る月別・認定疾病別 認定状況

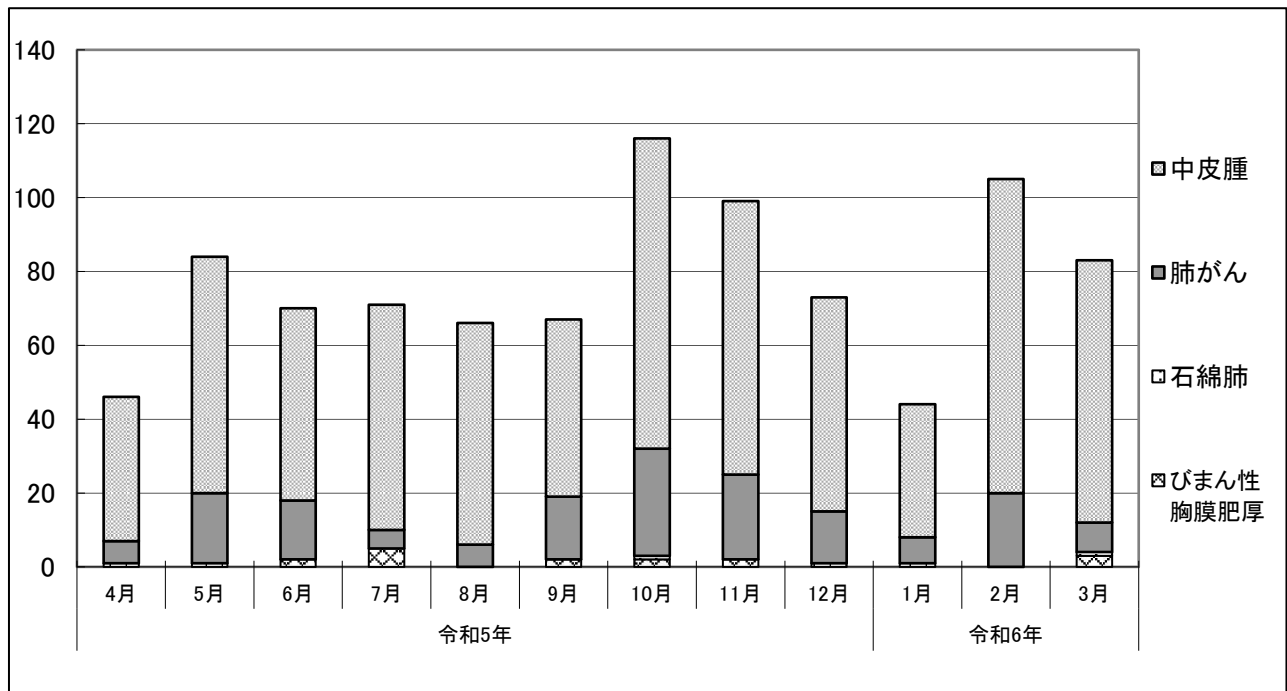

(単位:件)

	令和5年									令和6年		
	4月	5月	6月	7月	8月	9月	10月	11月	12月	1月	2月	3月
中皮腫	39	64	52	61	60	48	84	74	58	36	85	71
肺がん	6	19	16	5	6	17	29	23	14	7	20	8
石綿肺	0	0	0	0	0	0	1	0	0	0	0	1
びまん性胸膜肥厚	1	1	2	5	0	2	2	2	1	1	0	3
月計	46	84	70	71	66	67	116	99	73	44	105	83
累計	46	130	200	271	337	404	520	619	692	736	841	924

(注) 令和5年度分の認定件数については、新たな資料が提出された再審査及び原処分取消に基づく処分件数を除いたもの。

3-(3) 療養者に係る申請時年齢階層別・認定疾病別・性別 認定状況

◆労災等認定件数を含む

①令和5年度 療養者に係る申請時年齢階層別・認定疾病別・性別 認定状況

(単位:件)

年齢階層 (歳)	中皮腫			肺がん			石綿肺			びまん性胸膜肥厚			合計
	男	女	計	男	女	計	男	女	計	男	女	計	
0~9	0	0	0	0	0	0	0	0	0	0	0	0	0
	0.0%	0.0%	0.0%	0.0%	0.0%	0.0%	0.0%	0.0%	0.0%	0.0%	0.0%	0.0%	0.0%
10~19	0	0	0	0	0	0	0	0	0	0	0	0	0
	0.0%	0.0%	0.0%	0.0%	0.0%	0.0%	0.0%	0.0%	0.0%	0.0%	0.0%	0.0%	0.0%
20~29	2	1	3	0	0	0	0	0	0	0	0	0	3
	0.3%	0.1%	0.4%	0.0%	0.0%	0.0%	0.0%	0.0%	0.0%	0.0%	0.0%	0.0%	0.3%
30~39	3	3	6	0	0	0	0	0	0	0	0	0	6
	0.4%	0.4%	0.8%	0.0%	0.0%	0.0%	0.0%	0.0%	0.0%	0.0%	0.0%	0.0%	0.6%
40~49	10	12	22	0	0	0	0	0	0	0	0	0	22
	1.4%	1.6%	3.0%	0.0%	0.0%	0.0%	0.0%	0.0%	0.0%	0.0%	0.0%	0.0%	2.4%
50~59	25	15	40	4	1	5	0	0	0	1	0	1	46
	3.4%	2.0%	5.5%	2.4%	0.6%	2.9%	0.0%	0.0%	0.0%	5.0%	0.0%	5.0%	5.0%
60~69	107	31	138	21	0	21	1	0	1	0	0	0	160
	14.6%	4.2%	18.9%	12.4%	0.0%	12.4%	50.0%	0.0%	50.0%	0.0%	0.0%	0.0%	17.3%
70~79	262	53	315	80	1	81	1	0	1	13	1	14	411
	35.8%	7.2%	43.0%	47.1%	0.6%	47.6%	50.0%	0.0%	50.0%	65.0%	5.0%	70.0%	44.5%
80~89	156	41	197	55	3	58	0	0	0	5	0	5	260
	21.3%	5.6%	26.9%	32.4%	1.8%	34.1%	0.0%	0.0%	0.0%	25.0%	0.0%	25.0%	28.1%
90~	7	4	11	5	0	5	0	0	0	0	0	0	16
	1.0%	0.5%	1.5%	2.9%	0.0%	2.9%	0.0%	0.0%	0.0%	0.0%	0.0%	0.0%	1.7%
計	572	160	732	165	5	170	2	0	2	19	1	20	924
	78.1%	21.9%	100.0%	97.1%	2.9%	100.0%	100.0%	0.0%	100.0%	95.0%	5.0%	100.0%	100.0%

(注)令和5年度分の認定件数については、新たな資料が提出された再審査及び原処分取消に基づく処分件数を除いたもの。

②制度発足~令和5年度累計 療養者に係る申請時年齢階層別・認定疾病別・性別 認定状況

(単位:件)

年齢階層 (歳)	中皮腫			肺がん			石綿肺			びまん性胸膜肥厚			合計
	男	女	計	男	女	計	男	女	計	男	女	計	
0~9	0	0	0	0	0	0	0	0	0	0	0	0	0
	0.0%	0.0%	0.0%	0.0%	0.0%	0.0%	0.0%	0.0%	0.0%	0.0%	0.0%	0.0%	0.0%
10~19	1	3	4	0	0	0	0	0	0	0	0	0	4
	0.0%	0.0%	0.0%	0.0%	0.0%	0.0%	0.0%	0.0%	0.0%	0.0%	0.0%	0.0%	0.0%
20~29	7	7	14	0	0	0	0	0	0	0	0	0	14
	0.1%	0.1%	0.1%	0.0%	0.0%	0.0%	0.0%	0.0%	0.0%	0.0%	0.0%	0.0%	0.1%
30~39	51	34	85	0	0	0	0	0	0	0	0	0	85
	0.5%	0.3%	0.8%	0.0%	0.0%	0.0%	0.0%	0.0%	0.0%	0.0%	0.0%	0.0%	0.6%
40~49	218	145	363	5	1	6	1	0	1	1	0	1	371
	2.0%	1.3%	3.4%	0.2%	0.0%	0.3%	2.3%	0.0%	2.3%	0.4%	0.0%	0.4%	2.8%
50~59	786	288	1,074	93	2	95	0	0	0	8	0	8	1,177
	7.3%	2.7%	9.9%	4.1%	0.1%	4.2%	0.0%	0.0%	0.0%	3.5%	0.0%	3.5%	8.8%
60~69	2,591	611	3,202	549	14	563	8	0	8	48	1	49	3,822
	23.9%	5.6%	29.6%	24.5%	0.6%	25.1%	18.6%	0.0%	18.6%	21.0%	0.4%	21.4%	28.7%
70~79	3,378	847	4,225	1,078	51	1,129	22	3	25	112	3	115	5,494
	31.2%	7.8%	39.0%	48.0%	2.3%	50.3%	51.2%	7.0%	58.1%	48.9%	1.3%	50.2%	41.2%
80~89	1,305	442	1,747	395	24	419	8	0	8	51	3	54	2,228
	12.1%	4.1%	16.1%	17.6%	1.1%	18.7%	18.6%	0.0%	18.6%	22.3%	1.3%	23.6%	16.7%
90~	70	39	109	31	1	32	1	0	1	2	0	2	144
	0.6%	0.4%	1.0%	1.4%	0.0%	1.4%	2.3%	0.0%	2.3%	0.9%	0.0%	0.9%	1.1%
計	8,407	2,416	10,823	2,151	93	2,244	40	3	43	222	7	229	13,339
	77.7%	22.3%	100.0%	95.9%	4.1%	100.0%	93.0%	7.0%	100.0%	96.9%	3.1%	100.0%	100.0%



(労災等認定件数を含む)

③制度発足～令和5年度累計 申請時年齢階層別・認定疾病別 療養者認定状況グラフ

### 中皮腫

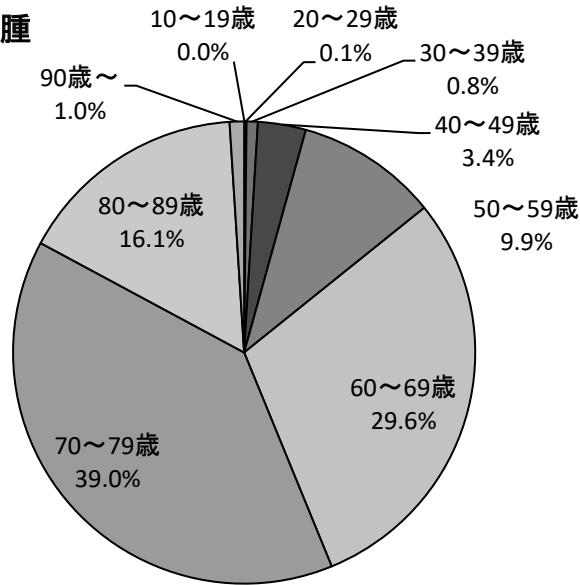

### 肺がん

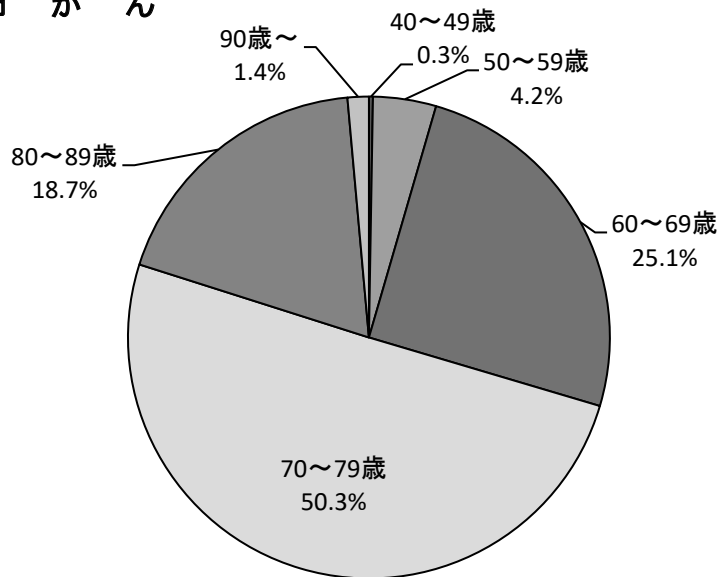

◆労災等認定件数を除く

①令和5年度 療養者に係る申請時年齢階層別・認定疾病別・性別 認定状況

(単位:件)

年齢階層 (歳)	中皮腫			肺がん			石綿肺			びまん性胸膜肥厚			合計
	男	女	計	男	女	計	男	女	計	男	女	計	
0～9	0	0	0	0	0	0	0	0	0	0	0	0	0
	0.0%	0.0%	0.0%	0.0%	0.0%	0.0%	0.0%	0.0%	0.0%	0.0%	0.0%	0.0%	0.0%
10～19	0	0	0	0	0	0	0	0	0	0	0	0	0
	0.0%	0.0%	0.0%	0.0%	0.0%	0.0%	0.0%	0.0%	0.0%	0.0%	0.0%	0.0%	0.0%
20～29	2	1	3	0	0	0	0	0	0	0	0	0	3
	0.3%	0.1%	0.4%	0.0%	0.0%	0.0%	0.0%	0.0%	0.0%	0.0%	0.0%	0.0%	0.4%
30～39	3	3	6	0	0	0	0	0	0	0	0	0	6
	0.4%	0.4%	0.9%	0.0%	0.0%	0.0%	0.0%	0.0%	0.0%	0.0%	0.0%	0.0%	0.7%
40～49	9	11	20	0	0	0	0	0	0	0	0	0	20
	1.3%	1.6%	3.0%	0.0%	0.0%	0.0%	0.0%	0.0%	0.0%	0.0%	0.0%	0.0%	2.4%
50～59	20	15	35	2	1	3	0	0	0	1	0	1	39
	3.0%	2.2%	5.2%	1.3%	0.7%	2.0%	0.0%	0.0%	0.0%	5.6%	0.0%	5.6%	4.6%
60～69	93	31	124	18	0	18	1	0	1	0	0	0	143
	13.8%	4.6%	18.4%	11.9%	0.0%	11.9%	50.0%	0.0%	50.0%	0.0%	0.0%	0.0%	16.9%
70～79	234	53	287	71	1	72	1	0	1	12	1	13	373
	34.7%	7.9%	42.6%	47.0%	0.7%	47.7%	50.0%	0.0%	50.0%	66.7%	5.6%	72.2%	44.1%
80～89	150	38	188	51	3	54	0	0	0	4	0	4	246
	22.3%	5.6%	27.9%	33.8%	2.0%	35.8%	0.0%	0.0%	0.0%	22.2%	0.0%	22.2%	29.1%
90～	7	4	11	4	0	4	0	0	0	0	0	0	15
	1.0%	0.6%	1.6%	2.6%	0.0%	2.6%	0.0%	0.0%	0.0%	0.0%	0.0%	0.0%	1.8%
計	518	156	674	146	5	151	2	0	2	17	1	18	845
	76.9%	23.1%	100.0%	96.7%	3.3%	100.0%	100.0%	0.0%	100.0%	94.4%	5.6%	100.0%	100.0%

(注)令和5年度分の認定件数については、新たな資料が提出された再審査及び原処分取消に基づく処分件数を除いたもの。

②制度発足～令和5年度累計 療養者に係る申請時年齢階層別・認定疾病別・性別 認定状況

(単位:件)

年齢階層 (歳)	中皮腫			肺がん			石綿肺			びまん性胸膜肥厚			合計
	男	女	計	男	女	計	男	女	計	男	女	計	
0～9	0	0	0	0	0	0	0	0	0	0	0	0	0
	0.0%	0.0%	0.0%	0.0%	0.0%	0.0%	0.0%	0.0%	0.0%	0.0%	0.0%	0.0%	0.0%
10～19	1	3	4	0	0	0	0	0	0	0	0	0	4
	0.0%	0.0%	0.0%	0.0%	0.0%	0.0%	0.0%	0.0%	0.0%	0.0%	0.0%	0.0%	0.0%
20～29	7	7	14	0	0	0	0	0	0	0	0	0	14
	0.1%	0.1%	0.2%	0.0%	0.0%	0.0%	0.0%	0.0%	0.0%	0.0%	0.0%	0.0%	0.1%
30～39	47	34	81	0	0	0	0	0	0	0	0	0	81
	0.6%	0.4%	1.0%	0.0%	0.0%	0.0%	0.0%	0.0%	0.0%	0.0%	0.0%	0.0%	0.8%
40～49	175	139	314	3	1	4	1	0	1	1	0	1	320
	2.1%	1.7%	3.8%	0.2%	0.1%	0.2%	2.8%	0.0%	2.8%	0.5%	0.0%	0.5%	3.1%
50～59	486	282	768	62	2	64	0	0	0	7	0	7	839
	5.9%	3.4%	9.3%	3.7%	0.1%	3.8%	0.0%	0.0%	0.0%	3.7%	0.0%	3.7%	8.2%
60～69	1,687	583	2,270	388	13	401	5	0	5	37	1	38	2,714
	20.3%	7.0%	27.3%	23.1%	0.8%	23.9%	13.9%	0.0%	13.9%	19.6%	0.5%	20.1%	26.6%
70～79	2,441	806	3,247	795	49	844	19	2	21	91	3	94	4,206
	29.4%	9.7%	39.1%	47.3%	2.9%	50.2%	52.8%	5.6%	58.3%	48.1%	1.6%	49.7%	41.2%
80～89	1,085	422	1,507	322	19	341	8	0	8	44	3	47	1,903
	13.1%	5.1%	18.2%	19.2%	1.1%	20.3%	22.2%	0.0%	22.2%	23.3%	1.6%	24.9%	18.6%
90～	59	38	97	25	1	26	1	0	1	2	0	2	126
	0.7%	0.5%	1.2%	1.5%	0.1%	1.5%	2.8%	0.0%	2.8%	1.1%	0.0%	1.1%	1.2%
計	5,988	2,314	8,302	1,595	85	1,680	34	2	36	182	7	189	10,207
	72.1%	27.9%	100.0%	94.9%	5.1%	100.0%	94.4%	5.6%	100.0%	96.3%	3.7%	100.0%	100.0%

(労災等認定件数を除く)

③制度発足～令和5年度累計 年齢階層別・認定疾病別 療養者認定状況グラフ

### 中 皮 腫

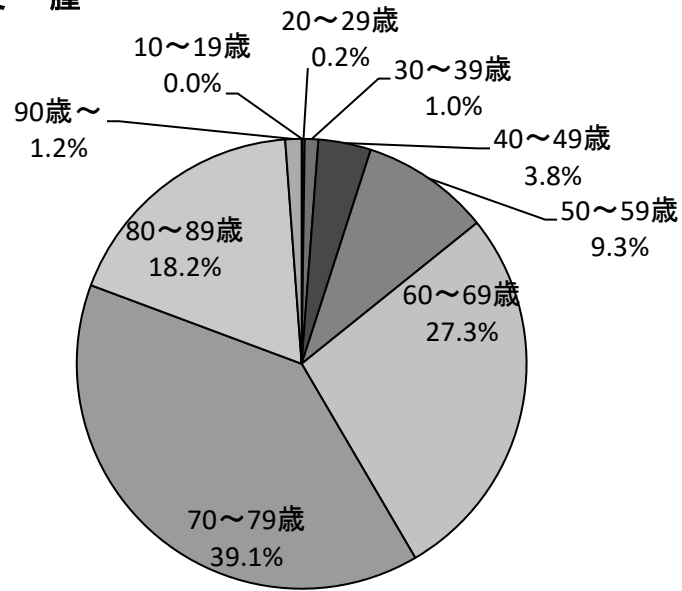

### 肺 が ん

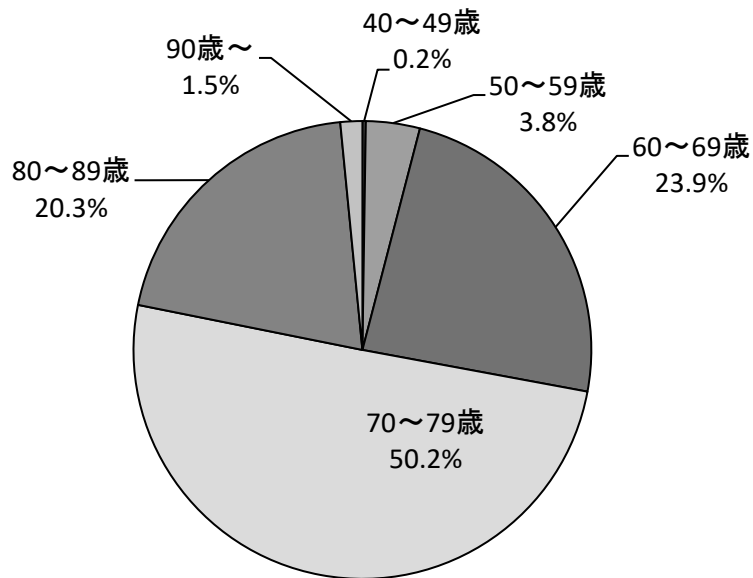

3-(4) 制度発足～令和5年度累計  
療養者に係る中皮腫部位別・性別 認定状況

◆労災等認定件数を含む

(単位:件)

	男	女	計
胸膜	7,687 71.0%	1,969 18.2%	9,656 89.2%
腹膜	473 4.4%	334 3.1%	807 7.5%
その他	247 2.3%	113 1.0%	360 3.3%
計	8,407 77.7%	2,416 22.3%	10,823 100.0%

注1) 認定時に確認された部位を集計したものである。

注2) 「その他」は、心膜、精巣鞘膜若しくは部位が複数のもの(胸膜と腹膜、胸膜と心膜等)  
又は申請疾病が肺がんのもの。

中皮腫部位別 認定状況

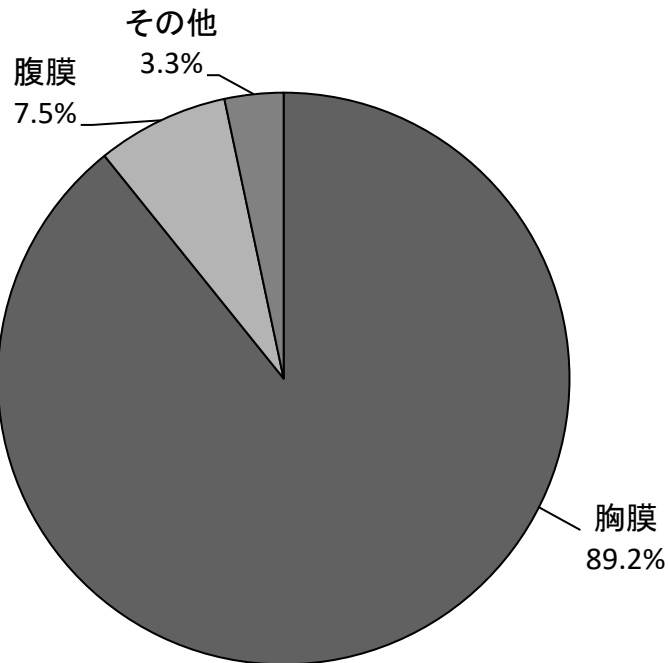

◆労災等認定件数を除く

(単位:件)

	男	女	計
胸膜	5,451 65.7%	1,876 22.6%	7,327 88.3%
腹膜	353 4.3%	329 4.0%	682 8.2%
その他	184 2.2%	109 1.3%	293 3.5%
計	5,988 72.1%	2,314 27.9%	8,302 100.0%

注1) 認定時に確認された部位を集計したものである。

注2) 「その他」は、心膜、精巣鞘膜若しくは部位が複数のもの(胸膜と腹膜、胸膜と心膜等)又は申請疾病が肺がんのもの。

中皮腫部位別 認定状況

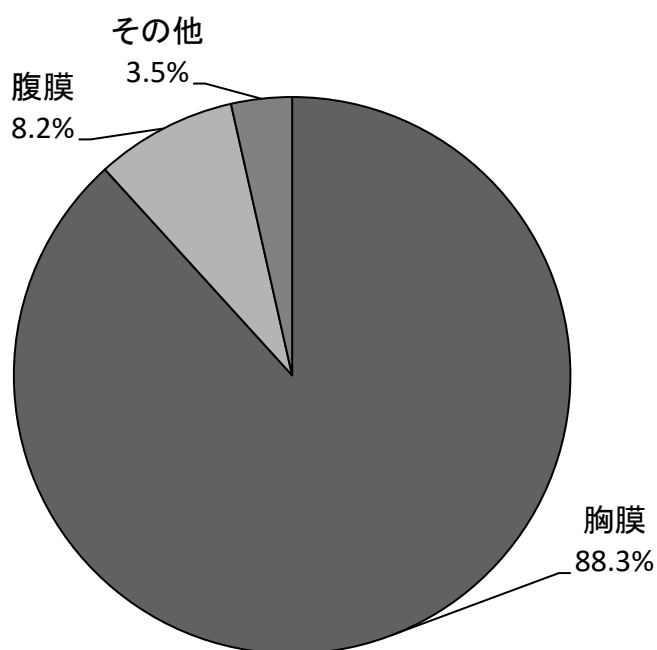

## 4 未申請死亡者に係る請求及び認定等の状況

### 4-1(1) 未申請死亡者に係る請求及び認定等件数

◆令和5年度

【フロー図】

令和5年度未申請死亡者に係る 請求受付件数 246件	令和4年度までの受付分 200件	
	医学的判定に 進んでいるもの (注1) 172件	書類整理中(注2) 28件
令和5年度 要処理件数 計 446件		

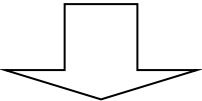

(令和5年度末現在)

手続終結件数 340件			処理中 106件		
認定 208件		不認定 127件	取下げ 5件	医学的判定に 進んでいるもの 85件	書類整理中 21件
機構のみ認定 189件	労災等でも認定 19件				

(注1) 医学的判定に進んでいるもの：環境大臣に医学的事項の判定の申出を行っているもの。

(注2) 書類整理中：機構において資料確認中のもの等。

【認定等の処理状況】

◇ 手続終結

(単位：件)

	中皮腫	肺がん	石綿肺	びまん性 胸膜肥厚	その他	計
認定	152	49	2	5	-	208
(労災等認定件数を除く)	(139)	(43)	(2)	(5)	-	(189)
不認定	40	51	19	17	0	127
取下げ (注3)	3	2	0	0	0	5
計	195	102	21	22	0	340

◇ 処理中 (令和5年度末現在)

(単位：件)

	中皮腫	肺がん	石綿肺	びまん性 胸膜肥厚	その他	計
追加資料請求中 (注4)	32	24	0	0	0	56
環境省にて判定中 (注5)	20	5	4	0	0	29
書類整理中 (注6)	9	9	2	1	0	21
計	61	38	6	1	0	106

(備考) 本表の疾病区分は手続終結は認定された疾病、処理中は申請された疾病によるものである。

(注3) 主な理由：労災等支給、医学的資料が整わない。

(注4) 環境大臣による医学的判定において、追加資料が必要とされたもの。

(注5) 環境大臣に対して、医学的判定の申出を行い、判定中のもの。

(注6) 機構において資料確認中のもの等。

◆制度発足～令和5年度累計 未申請死亡者に係る請求及び認定等件数

【フロー図】

累計 未申請死亡者に係る請求受付件数 3,284 件

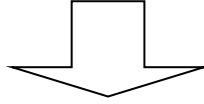

(令和5年度末現在)

手続終結件数 3,178 件			処理中 106 件		
認定 2,159 件		不認定 921 件	取下げ 98 件	医学的判定に 進んでいるもの 85 件	書類整理中 21 件
機構のみ認定 1,899 件	労災等でも認定 260 件				

【認定等件数】

<労災等認定件数を含む>

(単位:件)

	中皮腫	肺がん	石綿肺	びまん性 胸膜肥厚	その他	計
認定	1,633	479	8	39	-	2,159
不認定	388	312	130	88	3	921
取下げ (注7)	55	36	4	1	2	98
計	2,076	827	142	128	5	3,178

※本表の疾病区分は認定された疾病によるものである。

(注7) 主な理由:労災等支給、医学的資料が整わない。

以下同じ。

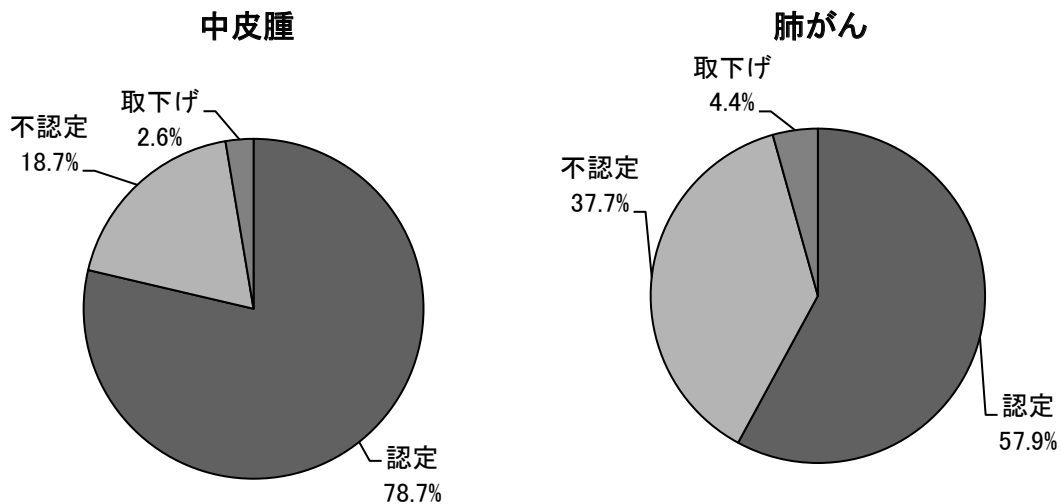

<労災等認定件数を除く>

(単位:件)

	中皮腫	肺がん	石綿肺	びまん性 胸膜肥厚	その他	計
認定	1,461	398	8	32	-	1,899
不認定	374	301	126	86	2	889
取下げ (注7)	38	31	2	1	2	74
計	1,873	730	136	119	4	2,862

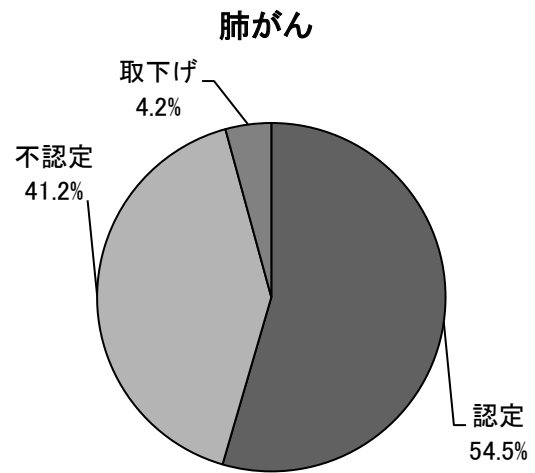
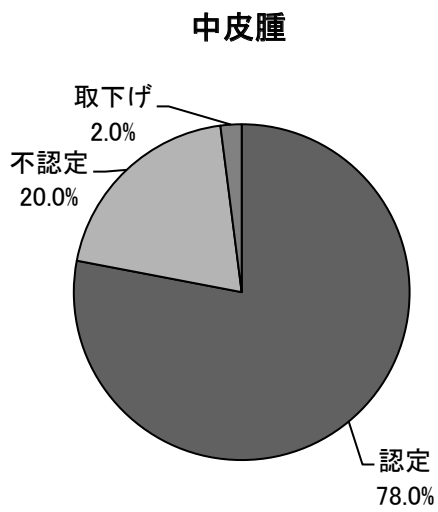



4-(2) 令和5年度 未申請死亡者に係る月別・認定疾病別 認定状況

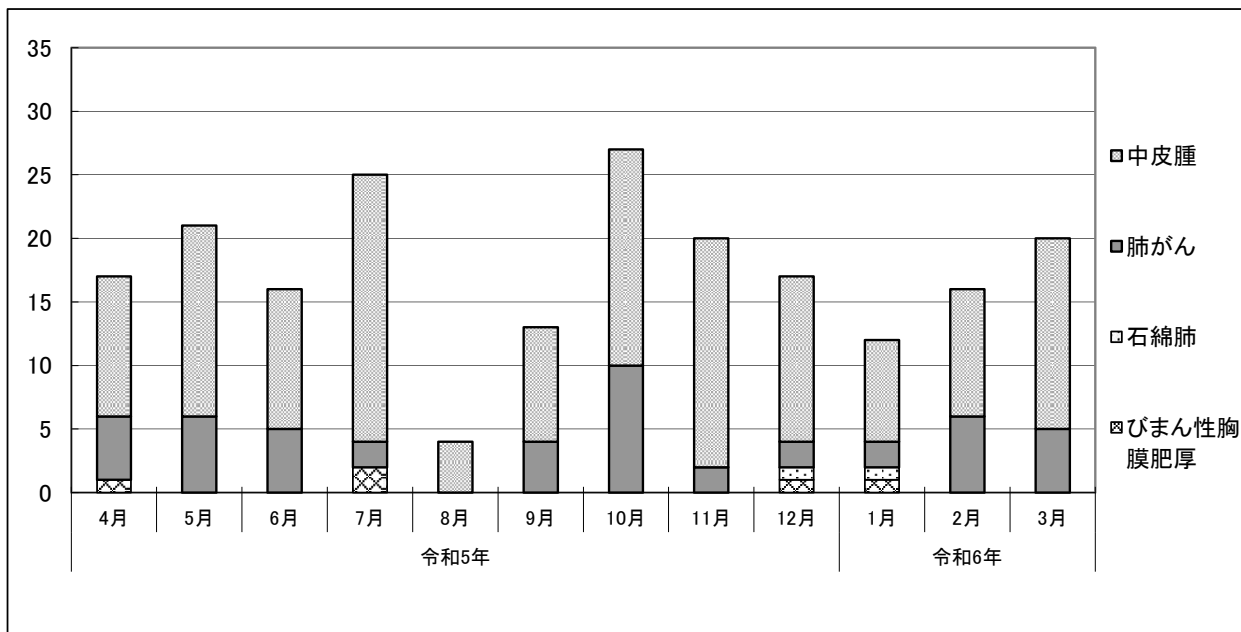

(単位:件)

	令和5年									令和6年		
	4月	5月	6月	7月	8月	9月	10月	11月	12月	1月	2月	3月
中皮腫	11	15	11	21	4	9	17	18	13	8	10	15
肺がん	5	6	5	2	0	4	10	2	2	2	6	5
石綿肺	0	0	0	0	0	0	0	0	1	1	0	0
びまん性胸膜肥厚	1	0	0	2	0	0	0	0	1	1	0	0
月計	17	21	16	25	4	13	27	20	17	12	16	20
累計	17	38	54	79	83	96	123	143	160	172	188	208

#### 4-(3) 未申請死亡者に係る死亡年齢階層別・認定疾病別・性別 認定状況

◆労災等認定件数を含む

①令和5年度 未申請死亡者に係る死亡年齢階層別・認定疾病別・性別 認定状況

(単位:件)

死亡年齢階層(歳)	中皮腫			肺がん			石綿肺			びまん性胸膜肥厚			合計
	男	女	計	男	女	計	男	女	計	男	女	計	
0~9	0	0	0	0	0	0	0	0	0	0	0	0	0
	0.0%	0.0%	0.0%	0.0%	0.0%	0.0%	0.0%	0.0%	0.0%	0.0%	0.0%	0.0%	0.0%
10~19	0	0	0	0	0	0	0	0	0	0	0	0	0
	0.0%	0.0%	0.0%	0.0%	0.0%	0.0%	0.0%	0.0%	0.0%	0.0%	0.0%	0.0%	0.0%
20~29	0	0	0	0	0	0	0	0	0	0	0	0	0
	0.0%	0.0%	0.0%	0.0%	0.0%	0.0%	0.0%	0.0%	0.0%	0.0%	0.0%	0.0%	0.0%
30~39	0	0	0	0	0	0	0	0	0	0	0	0	0
	0.0%	0.0%	0.0%	0.0%	0.0%	0.0%	0.0%	0.0%	0.0%	0.0%	0.0%	0.0%	0.0%
40~49	3	1	4	0	0	0	0	0	0	0	0	0	4
	2.0%	0.7%	2.6%	0.0%	0.0%	0.0%	0.0%	0.0%	0.0%	0.0%	0.0%	0.0%	1.9%
50~59	3	1	4	1	0	1	0	0	0	0	0	0	5
	2.0%	0.7%	2.6%	2.0%	0.0%	2.0%	0.0%	0.0%	0.0%	0.0%	0.0%	0.0%	2.4%
60~69	12	4	16	9	0	9	0	0	0	0	0	0	25
	7.9%	2.6%	10.5%	18.4%	0.0%	18.4%	0.0%	0.0%	0.0%	0.0%	0.0%	0.0%	12.0%
70~79	49	11	60	27	0	27	1	0	1	3	0	3	91
	32.2%	7.2%	39.5%	55.1%	0.0%	55.1%	50.0%	0.0%	50.0%	60.0%	0.0%	60.0%	43.8%
80~89	53	9	62	11	0	11	0	0	0	2	0	2	75
	34.9%	5.9%	40.8%	22.4%	0.0%	22.4%	0.0%	0.0%	0.0%	40.0%	0.0%	40.0%	36.1%
90~	6	0	6	1	0	1	1	0	1	0	0	0	8
	3.9%	0.0%	3.9%	2.0%	0.0%	2.0%	50.0%	0.0%	50.0%	0.0%	0.0%	0.0%	3.8%
計	126	26	152	49	0	49	2	0	2	5	0	5	208
	82.9%	17.1%	100.0%	100.0%	0.0%	100.0%	100.0%	0.0%	100.0%	100.0%	0.0%	100.0%	100.0%

②制度発足~令和5年度累計 未申請死亡者に係る死亡年齢階層別・認定疾病別・性別 認定状況

(単位:件)

死亡年齢階層(歳)	中皮腫			肺がん			石綿肺			びまん性胸膜肥厚			合計
	男	女	計	男	女	計	男	女	計	男	女	計	
0~9	0	0	0	0	0	0	0	0	0	0	0	0	0
	0.0%	0.0%	0.0%	0.0%	0.0%	0.0%	0.0%	0.0%	0.0%	0.0%	0.0%	0.0%	0.0%
10~19	0	0	0	0	0	0	0	0	0	0	0	0	0
	0.0%	0.0%	0.0%	0.0%	0.0%	0.0%	0.0%	0.0%	0.0%	0.0%	0.0%	0.0%	0.0%
20~29	1	0	1	0	0	0	0	0	0	0	0	0	1
	0.1%	0.0%	0.1%	0.0%	0.0%	0.0%	0.0%	0.0%	0.0%	0.0%	0.0%	0.0%	0.0%
30~39	4	1	5	0	0	0	0	0	0	0	0	0	5
	0.2%	0.1%	0.3%	0.0%	0.0%	0.0%	0.0%	0.0%	0.0%	0.0%	0.0%	0.0%	0.2%
40~49	12	10	22	0	0	0	0	0	0	0	0	0	22
	0.7%	0.6%	1.3%	0.0%	0.0%	0.0%	0.0%	0.0%	0.0%	0.0%	0.0%	0.0%	1.0%
50~59	51	17	68	7	0	7	0	0	0	1	0	1	76
	3.1%	1.0%	4.2%	1.5%	0.0%	1.5%	0.0%	0.0%	0.0%	2.6%	0.0%	2.6%	3.5%
60~69	236	62	298	91	1	92	0	0	0	5	0	5	395
	14.5%	3.8%	18.2%	19.0%	0.2%	19.2%	0.0%	0.0%	0.0%	12.8%	0.0%	12.8%	18.3%
70~79	538	111	649	191	6	197	4	0	4	19	0	19	869
	32.9%	6.8%	39.7%	39.9%	1.3%	41.1%	50.0%	0.0%	50.0%	48.7%	0.0%	48.7%	40.3%
80~89	385	131	516	153	4	157	3	0	3	13	0	13	689
	23.6%	8.0%	31.6%	31.9%	0.8%	32.8%	37.5%	0.0%	37.5%	33.3%	0.0%	33.3%	31.9%
90~	49	25	74	23	3	26	1	0	1	1	0	1	102
	3.0%	1.5%	4.5%	4.8%	0.6%	5.4%	12.5%	0.0%	12.5%	2.6%	0.0%	2.6%	4.7%
計	1,276	357	1,633	465	14	479	8	0	8	39	0	39	2,159
	78.1%	21.9%	100.0%	97.1%	2.9%	100.0%	100.0%	0.0%	100.0%	100.0%	0.0%	100.0%	100.0%

③制度発足～令和5年度累計 未申請死亡者に係る死亡年齢階層別・認定疾病別 認定状況グラフ

中 皮 腫

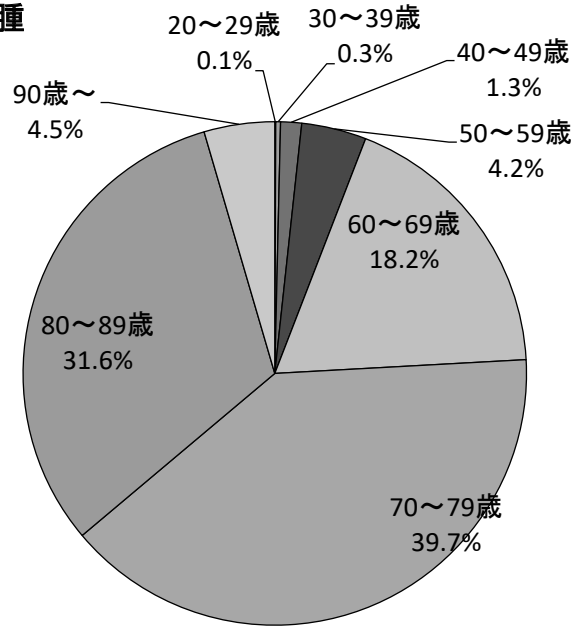

肺 が ん

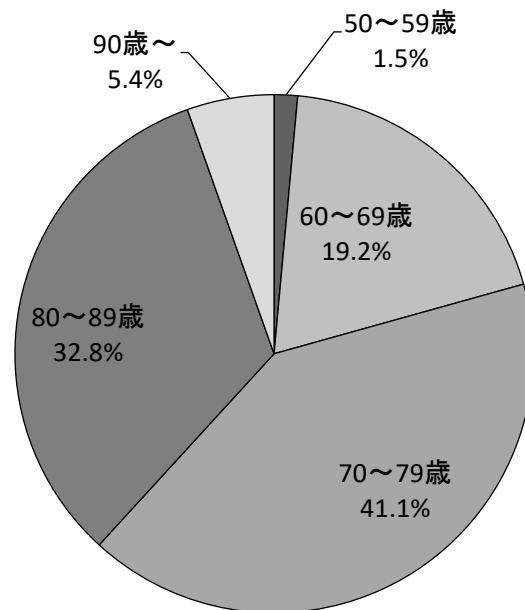

◆労災等認定件数を除く

①令和5年度 未申請死亡者に係る死亡年齢階層別・認定疾病別・性別 認定状況

(単位:件)

死亡年齢階層(歳)	中皮腫			肺がん			石綿肺			びまん性胸膜肥厚			合計
	男	女	計	男	女	計	男	女	計	男	女	計	
0～9	0	0	0	0	0	0	0	0	0	0	0	0	0
	0.0%	0.0%	0.0%	0.0%	0.0%	0.0%	0.0%	0.0%	0.0%	0.0%	0.0%	0.0%	0.0%
10～19	0	0	0	0	0	0	0	0	0	0	0	0	0
	0.0%	0.0%	0.0%	0.0%	0.0%	0.0%	0.0%	0.0%	0.0%	0.0%	0.0%	0.0%	0.0%
20～29	0	0	0	0	0	0	0	0	0	0	0	0	0
	0.0%	0.0%	0.0%	0.0%	0.0%	0.0%	0.0%	0.0%	0.0%	0.0%	0.0%	0.0%	0.0%
30～39	0	0	0	0	0	0	0	0	0	0	0	0	0
	0.0%	0.0%	0.0%	0.0%	0.0%	0.0%	0.0%	0.0%	0.0%	0.0%	0.0%	0.0%	0.0%
40～49	3	1	4	0	0	0	0	0	0	0	0	0	4
	2.2%	0.7%	2.9%	0.0%	0.0%	0.0%	0.0%	0.0%	0.0%	0.0%	0.0%	0.0%	2.1%
50～59	2	1	3	1	0	1	0	0	0	0	0	0	4
	1.4%	0.7%	2.2%	2.3%	0.0%	2.3%	0.0%	0.0%	0.0%	0.0%	0.0%	0.0%	2.1%
60～69	10	4	14	6	0	6	0	0	0	0	0	0	20
	7.2%	2.9%	10.1%	14.0%	0.0%	14.0%	0.0%	0.0%	0.0%	0.0%	0.0%	0.0%	10.6%
70～79	44	11	55	25	0	25	1	0	1	3	0	3	84
	31.7%	7.9%	39.6%	58.1%	0.0%	58.1%	50.0%	0.0%	50.0%	60.0%	0.0%	60.0%	44.4%
80～89	50	8	58	10	0	10	0	0	0	2	0	2	70
	36.0%	5.8%	41.7%	23.3%	0.0%	23.3%	0.0%	0.0%	0.0%	40.0%	0.0%	40.0%	37.0%
90～	5	0	5	1	0	1	1	0	1	0	0	0	7
	3.6%	0.0%	3.6%	2.3%	0.0%	2.3%	50.0%	0.0%	50.0%	0.0%	0.0%	0.0%	3.7%
計	114	25	139	43	0	43	2	0	2	5	0	5	189
	82.0%	18.0%	100.0%	100.0%	0.0%	100.0%	100.0%	0.0%	100.0%	100.0%	0.0%	100.0%	100.0%

②制度発足～令和5年度累計 未申請死亡者に係る死亡年齢階層別・認定疾病別・性別 認定状況

(単位:件)

死亡年齢階層(歳)	中皮腫			肺がん			石綿肺			びまん性胸膜肥厚			合計
	男	女	計	男	女	計	男	女	計	男	女	計	
0～9	0	0	0	0	0	0	0	0	0	0	0	0	0
	0.0%	0.0%	0.0%	0.0%	0.0%	0.0%	0.0%	0.0%	0.0%	0.0%	0.0%	0.0%	0.0%
10～19	0	0	0	0	0	0	0	0	0	0	0	0	0
	0.0%	0.0%	0.0%	0.0%	0.0%	0.0%	0.0%	0.0%	0.0%	0.0%	0.0%	0.0%	0.0%
20～29	1	0	1	0	0	0	0	0	0	0	0	0	1
	0.1%	0.0%	0.1%	0.0%	0.0%	0.0%	0.0%	0.0%	0.0%	0.0%	0.0%	0.0%	0.1%
30～39	4	1	5	0	0	0	0	0	0	0	0	0	5
	0.3%	0.1%	0.3%	0.0%	0.0%	0.0%	0.0%	0.0%	0.0%	0.0%	0.0%	0.0%	0.3%
40～49	12	10	22	0	0	0	0	0	0	0	0	0	22
	0.8%	0.7%	1.5%	0.0%	0.0%	0.0%	0.0%	0.0%	0.0%	0.0%	0.0%	0.0%	1.2%
50～59	44	17	61	5	0	5	0	0	0	0	0	0	66
	3.0%	1.2%	4.2%	1.3%	0.0%	1.3%	0.0%	0.0%	0.0%	0.0%	0.0%	0.0%	3.5%
60～69	206	61	267	71	1	72	0	0	0	5	0	5	344
	14.1%	4.2%	18.3%	17.8%	0.3%	18.1%	0.0%	0.0%	0.0%	15.6%	0.0%	15.6%	18.1%
70～79	458	110	568	154	6	160	4	0	4	17	0	17	749
	31.3%	7.5%	38.9%	38.7%	1.5%	40.2%	50.0%	0.0%	50.0%	53.1%	0.0%	53.1%	39.4%
80～89	342	127	469	133	4	137	3	0	3	9	0	9	618
	23.4%	8.7%	32.1%	33.4%	1.0%	34.4%	37.5%	0.0%	37.5%	28.1%	0.0%	28.1%	32.5%
90～	44	24	68	22	2	24	1	0	1	1	0	1	94
	3.0%	1.6%	4.7%	5.5%	0.5%	6.0%	12.5%	0.0%	12.5%	3.1%	0.0%	3.1%	4.9%
計	1,111	350	1,461	385	13	398	8	0	8	32	0	32	1,899
	76.0%	24.0%	100.0%	96.7%	3.3%	100.0%	100.0%	0.0%	100.0%	100.0%	0.0%	100.0%	100.0%

(労災等認定件数を除く)

③制度発足～令和5年度累計 未申請死亡者に係る死亡年齢階層別・認定疾病別 認定状況グラフ

中 皮 腫

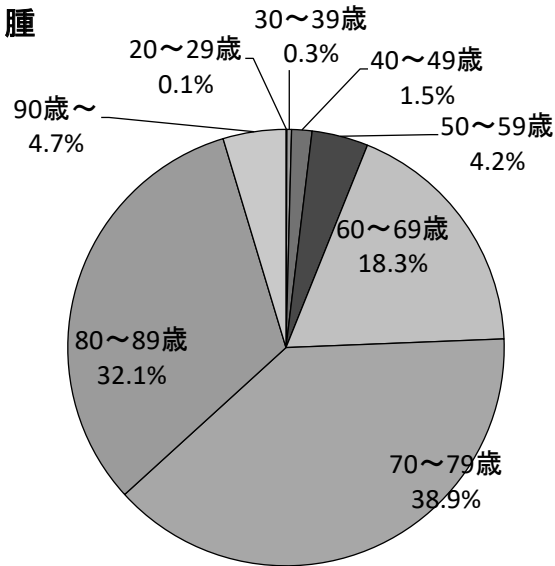

肺 が ん

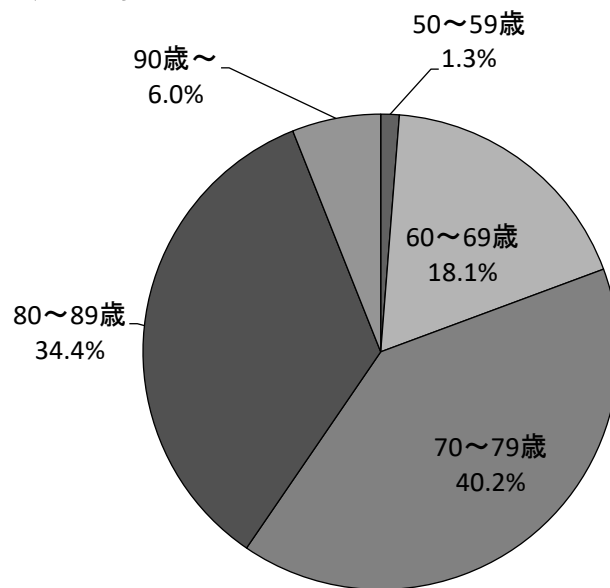

4-(4) 制度発足～令和5年度累計  
未申請死亡者に係る中皮腫部位別・性別 認定状況

◆労災等認定件数を含む

(単位:件)

	男	女	計
胸膜	1,067 65.3%	278 17.0%	1,345 82.4%
腹膜	151 9.2%	51 3.1%	202 12.4%
その他	58 3.6%	28 1.7%	86 5.3%
計	1,276 78.1%	357 21.9%	1,633 100.0%

注1) 特別遺族弔慰金等認定時に確認された部位を集計したものである。

注2) 「その他」は、心膜、精巣鞘膜若しくは部位が複数のもの(胸膜と腹膜、胸膜と心膜等)  
又は請求疾病が肺がんのもの。

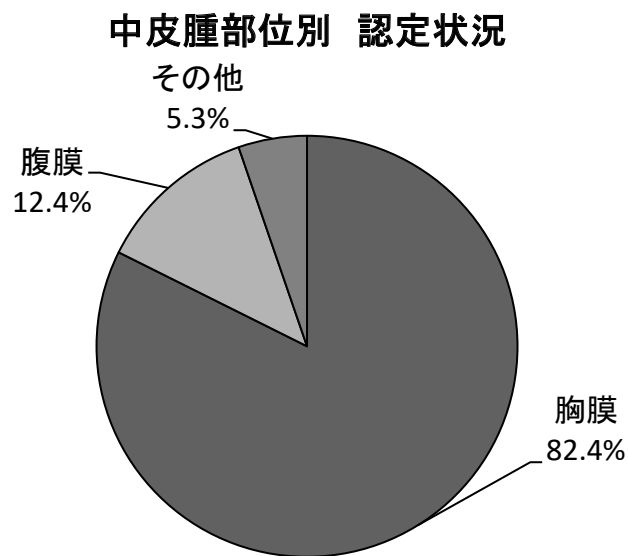

◆労災等認定件数を除く

(単位:件)

	男	女	計
胸膜	934 63.9%	272 18.6%	1,206 82.5%
腹膜	126 8.6%	51 3.5%	177 12.1%
その他	51 3.5%	27 1.8%	78 5.3%
計	1,111 76.0%	350 24.0%	1,461 100.0%

注1) 特別遺族弔慰金等認定時に確認された部位を集計したものである。

注2) 「その他」は、心膜、精巣鞘膜若しくは部位が複数のもの(胸膜と腹膜、胸膜と心膜等)又は請求疾病が肺がんのもの。

中皮腫部位別 認定状況

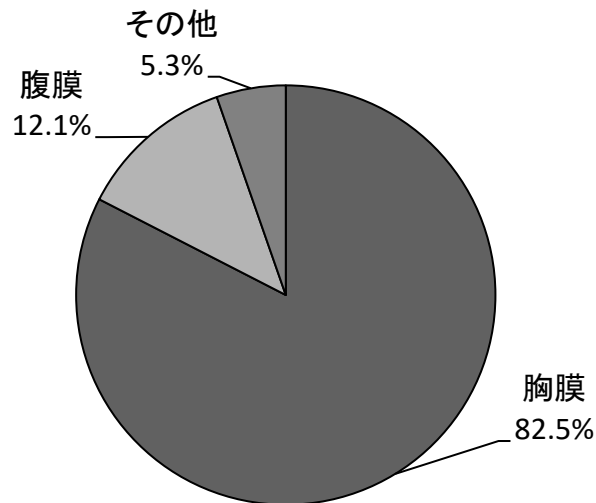

## 5 施行前死亡者に係る請求及び認定等の状況

### 5-1 施行前死亡者に係る請求及び認定等件数

◆令和5年度

【フロー図】

令和5年度施行前死亡者に 係る請求受付件数 5件	令和4年度までの受付分 20件	
	医学的判定に 進んでいるもの (注1) 14件	書類整理中 (注2) 6件
令和5年度 要処理件数 計 25件		

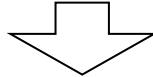

(令和5年度末現在)

手続終結件数 23件			処理中 2件		
認定 6件		不認定 15件	取下げ 2件	医学的判定に 進んでいるもの 0件	書類整理中 2件
機構のみ認定 6件	労災等でも認定 0件				

(注1)医学的判定に進んでいるもの:環境大臣に医学的事項の判定の申出を行っているもの。

(注2)書類整理中:機構において資料確認中のもの等。

【認定等の処理状況】

◇ 手続終結

(単位:件)

	中皮腫	肺がん	石綿肺	びまん性 胸膜肥厚	その他	計
認定	4 (2)	1 (0)	1 (0)	0 (0)	—	6 (2)
不認定	3 (0)	11 (0)	1 (0)	0 (0)	0 (0)	15 (0)
取下げ (注3)	1 (0)	1 (0)	0 (0)	0 (0)	0 (0)	2 (0)
計	8 (2)	13 (0)	2 (0)	0 (0)	0 (0)	23 (2)

◇ 処理中 (令和5年度末現在)

(単位:件)

	中皮腫	肺がん	石綿肺	びまん性 胸膜肥厚	その他	計
追加資料請求中 (注4)	0	0	0	0	0	0
環境省にて判定中 (注5)	0	0	0	0	0	0
書類整理中 (注6)	0	2	0	0	0	2
計	0	2	0	0	0	2

( )書の数値は、厚生労働省が行った周知事業によって請求されたと見られる件数で、上段の件数の内数である。以下同じ

(注3) 主な理由 : 労災等支給、医学的資料が整わない。

(注4) 環境大臣による医学的判定において、追加資料が必要とされたもの。

(注5) 環境大臣に対して、医学的判定の申出を行い、判定中のもの。

(注6) 機構において資料確認中のもの等。



◆制度発足～令和5年度累計 施行前死亡者に係る請求及び認定等件数

【フロー図】

累計 施行前死亡者に係る請求受付件数 4,639 件

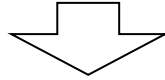

(令和5年度末現在)

手続終結件数 4,637 件			処理中 2 件		
認定 3,683 件		不認定 528 件	取下げ 426 件	医学的判定に 進んでいるもの 0 件	書類整理中 2 件
機構のみ認定 3,383 件	労災等でも認定 300 件				

【認定等件数】

<労災等認定件数を含む>

(単位:件)

	中皮腫	肺がん	石綿肺	びまん性 胸膜肥厚	その他	計
認定	3,477 (392)	154 (1)	41 (0)	11 (0)	—	3,683 (393)
不認定	57 (0)	434 (0)	19 (0)	8 (0)	10 (0)	528 (0)
取下げ (注7)	247 (10)	153 (0)	9 (0)	1 (0)	16 (0)	426 (10)
計	3,781 (402)	741 (1)	69 (0)	20 (0)	26 (0)	4,637 (403)

※本表の疾病区分は認定された疾病によるものである。

(注7) 主な理由: 労災等支給、優先順位請求者が別に存在する、医学的資料が整わない。  
以下同じ。

中皮腫

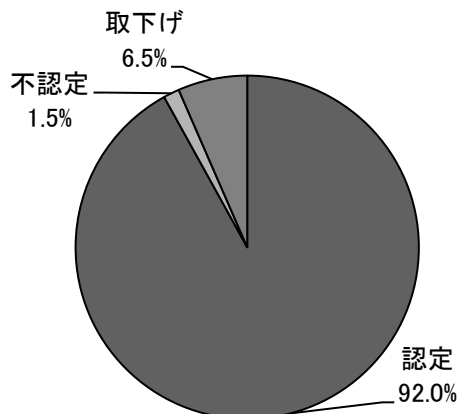

肺がん

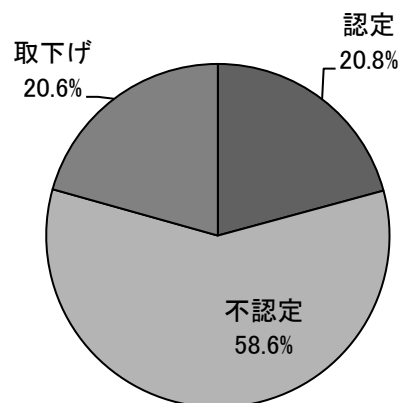

<労災等認定件数を除く>

(単位:件)

	中皮腫	肺がん	石綿肺	びまん性 胸膜肥厚	その他	計
認定	3,218 (380)	117 (1)	38 (0)	10 (0)	—	3,383 (381)
不認定	57 (0)	428 (0)	18 (0)	8 (0)	10 (0)	521 (0)
取下げ (注7)	114 (4)	95 (0)	7 (0)	1 (0)	15 (0)	232 (4)
計	3,389 (384)	640 (1)	63 (0)	19 (0)	25 (0)	4,136 (385)

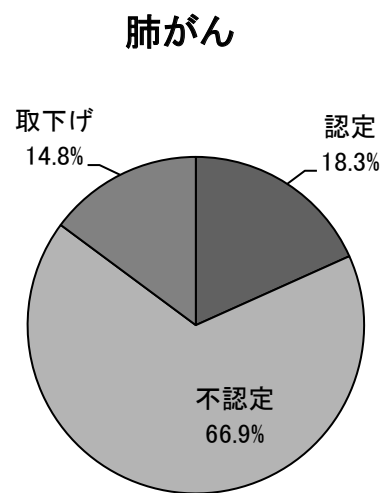
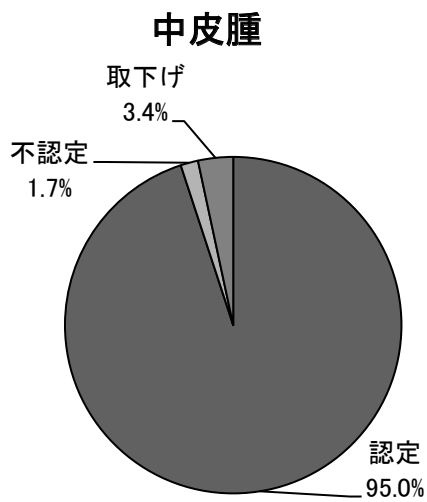

5-(2) 令和5年度 施行前死亡者に係る月別・認定疾病別 認定状況

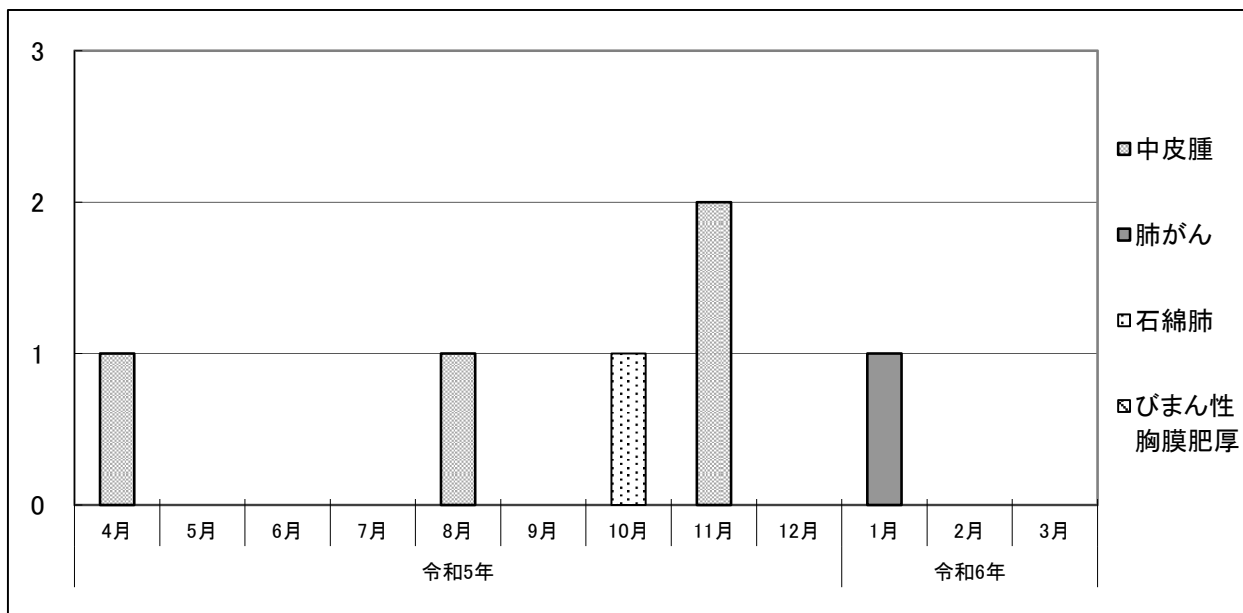

(単位: 件)

	令和5年										令和6年		
	4月	5月	6月	7月	8月	9月	10月	11月	12月	1月	2月	3月	
中皮腫	1 (0)	0 (0)	0 (0)	0 (0)	1 (1)	0 (0)	0 (0)	2 (1)	0 (0)	0 (0)	0 (0)	0 (0)	
肺がん	0 (0)	0 (0)	0 (0)	0 (0)	0 (0)	0 (0)	0 (0)	0 (0)	0 (0)	1 (0)	0 (0)	0 (0)	
石綿肺	0 (0)	0 (0)	0 (0)	0 (0)	0 (0)	0 (0)	1 (0)	0 (0)	0 (0)	0 (0)	0 (0)	0 (0)	
びまん性胸膜肥厚	0 (0)	0 (0)	0 (0)	0 (0)	0 (0)	0 (0)	0 (0)	0 (0)	0 (0)	0 (0)	0 (0)	0 (0)	
月計	1 (0)	0 (0)	0 (0)	0 (0)	1 (1)	0 (0)	1 (0)	2 (1)	0 (0)	1 (0)	0 (0)	0 (0)	
累計	1 (0)	1 (0)	1 (0)	1 (0)	2 (1)	2 (1)	3 (1)	5 (2)	5 (2)	6 (2)	6 (2)	6 (2)	

5-(3) 施行前死亡者に係る死亡年齢階層別・認定疾病別・性別 認定状況

◆労災等認定件数を含む

①令和5年度 施行前死亡者に係る死亡年齢階層別・認定疾病別・性別 認定状況

(単位:件)

死亡年齢階層(歳)	中皮腫			肺がん			石綿肺			びまん性胸膜肥厚			合計
	男	女	計	男	女	計	男	女	計	男	女	計	
0~9	0	0	0	0	0	0	0	0	0	0	0	0	0
	0.0%	0.0%	0.0%	0.0%	0.0%	0.0%	0.0%	0.0%	0.0%	0.0%	0.0%	0.0%	0.0%
10~19	0	0	0	0	0	0	0	0	0	0	0	0	0
	0.0%	0.0%	0.0%	0.0%	0.0%	0.0%	0.0%	0.0%	0.0%	0.0%	0.0%	0.0%	0.0%
20~29	0	0	0	0	0	0	0	0	0	0	0	0	0
	0.0%	0.0%	0.0%	0.0%	0.0%	0.0%	0.0%	0.0%	0.0%	0.0%	0.0%	0.0%	0.0%
30~39	1	0	1	0	0	0	0	0	0	0	0	0	1
	25.0%	0.0%	25.0%	0.0%	0.0%	0.0%	0.0%	0.0%	0.0%	0.0%	0.0%	0.0%	16.7%
40~49	0	0	0	0	0	0	0	0	0	0	0	0	0
	0.0%	0.0%	0.0%	0.0%	0.0%	0.0%	0.0%	0.0%	0.0%	0.0%	0.0%	0.0%	0.0%
50~59	0	0	0	0	0	0	0	0	0	0	0	0	0
	0.0%	0.0%	0.0%	0.0%	0.0%	0.0%	0.0%	0.0%	0.0%	0.0%	0.0%	0.0%	0.0%
60~69	1	0	1	1	0	1	0	0	0	0	0	0	2
	25.0%	0.0%	25.0%	100.0%	0.0%	100.0%	0.0%	0.0%	0.0%	0.0%	0.0%	0.0%	33.3%
70~79	0	1	1	0	0	0	1	0	1	0	0	0	2
	0.0%	25.0%	25.0%	0.0%	0.0%	0.0%	100.0%	0.0%	100.0%	0.0%	0.0%	0.0%	33.3%
80~89	1	0	1	0	0	0	0	0	0	0	0	0	1
	25.0%	0.0%	25.0%	0.0%	0.0%	0.0%	0.0%	0.0%	0.0%	0.0%	0.0%	0.0%	16.7%
90~	0	0	0	0	0	0	0	0	0	0	0	0	0
	0.0%	0.0%	0.0%	0.0%	0.0%	0.0%	0.0%	0.0%	0.0%	0.0%	0.0%	0.0%	0.0%
計	3	1	4	1	0	1	1	0	1	0	0	0	6
	75.0%	25.0%	100.0%	100.0%	0.0%	100.0%	100.0%	0.0%	100.0%	0.0%	0.0%	0.0%	100.0%

②制度発足～令和5年度累計 施行前死亡者に係る死亡年齢階層別・認定疾病別・性別 認定状況

(単位:件)

死亡年齢階層(歳)	中皮腫			肺がん			石綿肺			びまん性胸膜肥厚			合計
	男	女	計	男	女	計	男	女	計	男	女	計	
0~9	1	0	1	0	0	0	0	0	0	0	0	0	1
	0.0%	0.0%	0.0%	0.0%	0.0%	0.0%	0.0%	0.0%	0.0%	0.0%	0.0%	0.0%	0.0%
10~19	4	2	6	0	0	0	0	0	0	0	0	0	6
	0.1%	0.1%	0.2%	0.0%	0.0%	0.0%	0.0%	0.0%	0.0%	0.0%	0.0%	0.0%	0.2%
20~29	6	9	15	0	0	0	0	0	0	0	0	0	15
	0.2%	0.3%	0.4%	0.0%	0.0%	0.0%	0.0%	0.0%	0.0%	0.0%	0.0%	0.0%	0.4%
30~39	37	20	57	0	0	0	0	0	0	0	0	0	57
	1.1%	0.6%	1.6%	0.0%	0.0%	0.0%	0.0%	0.0%	0.0%	0.0%	0.0%	0.0%	1.5%
40~49	179	61	240	4	0	4	0	0	0	0	0	0	244
	5.1%	1.8%	6.9%	2.6%	0.0%	2.6%	0.0%	0.0%	0.0%	0.0%	0.0%	0.0%	6.6%
50~59	420	138	558	13	0	13	3	0	3	0	0	0	574
	12.1%	4.0%	16.0%	8.4%	0.0%	8.4%	7.3%	0.0%	7.3%	0.0%	0.0%	0.0%	15.6%
60~69	717	225	942	61	0	61	7	0	7	1	0	1	1,011
	20.6%	6.5%	27.1%	39.6%	0.0%	39.6%	17.1%	0.0%	17.1%	9.1%	0.0%	9.1%	27.5%
70~79	759	315	1,074	62	1	63	18	1	19	3	0	3	1,159
	21.8%	9.1%	30.9%	40.3%	0.6%	40.9%	43.9%	2.4%	46.3%	27.3%	0.0%	27.3%	31.5%
80~89	338	161	499	9	1	10	10	0	10	6	1	7	526
	9.7%	4.6%	14.4%	5.8%	0.6%	6.5%	24.4%	0.0%	24.4%	54.5%	9.1%	63.6%	14.3%
90~	41	44	85	2	1	3	2	0	2	0	0	0	90
	1.2%	1.3%	2.4%	1.3%	0.6%	1.9%	4.9%	0.0%	4.9%	0.0%	0.0%	0.0%	2.4%
計	2,502	975	3,477	151	3	154	40	1	41	10	1	11	3,683
	72.0%	28.0%	100.0%	98.1%	1.9%	100.0%	97.6%	2.4%	100.0%	90.9%	9.1%	100.0%	100.0%

③制度発足～令和5年度累計 施行前死亡者に係る死亡年齢階層別・認定疾病別 認定状況グラフ

### 中皮腫

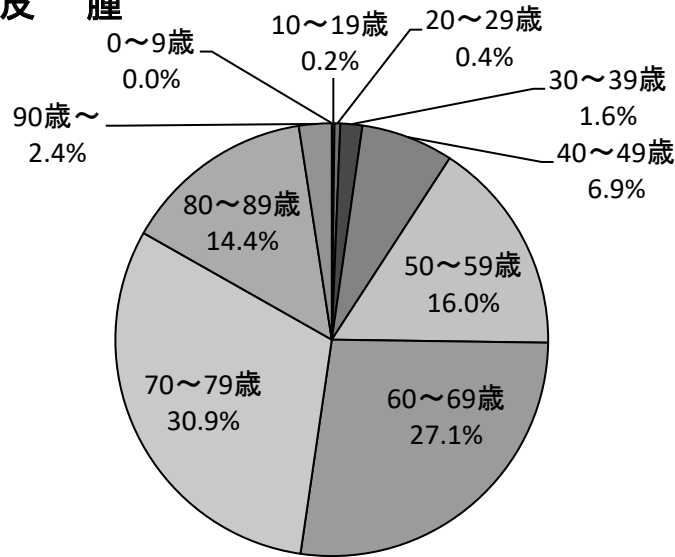

### 肺がん

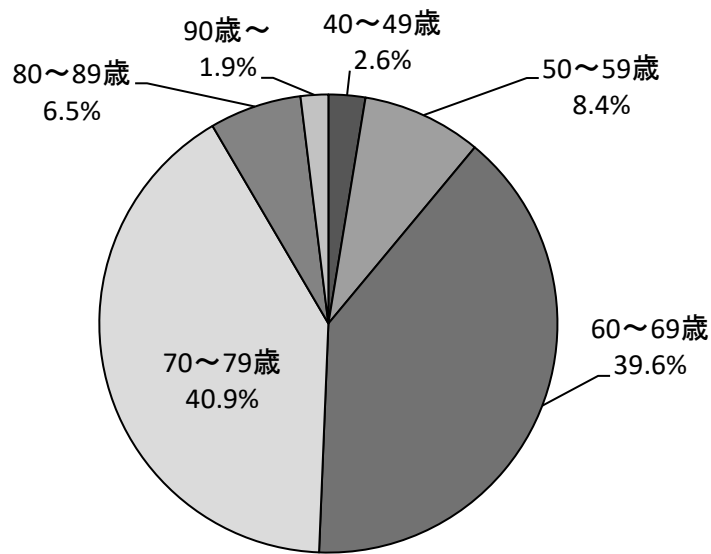

◆労災等認定件数を除く

①令和5年度 施行前死亡者に係る死亡年齢階層別・認定疾病別・性別 認定状況

(単位:件)

死亡年齢階層(歳)	中皮腫			肺がん			石綿肺			びまん性胸膜肥厚			合計
	男	女	計	男	女	計	男	女	計	男	女	計	
0～9	0	0	0	0	0	0	0	0	0	0	0	0	0
	0.0%	0.0%	0.0%	0.0%	0.0%	0.0%	0.0%	0.0%	0.0%	0.0%	0.0%	0.0%	0.0%
10～19	0	0	0	0	0	0	0	0	0	0	0	0	0
	0.0%	0.0%	0.0%	0.0%	0.0%	0.0%	0.0%	0.0%	0.0%	0.0%	0.0%	0.0%	0.0%
20～29	0	0	0	0	0	0	0	0	0	0	0	0	0
	0.0%	0.0%	0.0%	0.0%	0.0%	0.0%	0.0%	0.0%	0.0%	0.0%	0.0%	0.0%	0.0%
30～39	1	0	1	0	0	0	0	0	0	0	0	0	1
	25.0%	0.0%	25.0%	0.0%	0.0%	0.0%	0.0%	0.0%	0.0%	0.0%	0.0%	0.0%	16.7%
40～49	0	0	0	0	0	0	0	0	0	0	0	0	0
	0.0%	0.0%	0.0%	0.0%	0.0%	0.0%	0.0%	0.0%	0.0%	0.0%	0.0%	0.0%	0.0%
50～59	0	0	0	0	0	0	0	0	0	0	0	0	0
	0.0%	0.0%	0.0%	0.0%	0.0%	0.0%	0.0%	0.0%	0.0%	0.0%	0.0%	0.0%	0.0%
60～69	1	0	1	1	0	1	0	0	0	0	0	0	2
	25.0%	0.0%	25.0%	100.0%	0.0%	100.0%	0.0%	0.0%	0.0%	0.0%	0.0%	0.0%	33.3%
70～79	0	1	1	0	0	0	1	0	1	0	0	0	2
	0.0%	25.0%	25.0%	0.0%	0.0%	0.0%	100.0%	0.0%	100.0%	0.0%	0.0%	0.0%	33.3%
80～89	1	0	1	0	0	0	0	0	0	0	0	0	1
	25.0%	0.0%	25.0%	0.0%	0.0%	0.0%	0.0%	0.0%	0.0%	0.0%	0.0%	0.0%	16.7%
90～	0	0	0	0	0	0	0	0	0	0	0	0	0
	0.0%	0.0%	0.0%	0.0%	0.0%	0.0%	0.0%	0.0%	0.0%	0.0%	0.0%	0.0%	0.0%
計	3	1	4	1	0	1	1	0	1	0	0	0	6
	75.0%	25.0%	100.0%	100.0%	0.0%	100.0%	100.0%	0.0%	100.0%	0.0%	0.0%	0.0%	100.0%

②制度発足～令和5年度累計 施行前死亡者に係る死亡年齢階層別認定疾病別・性別 認定状況

(単位:件)

死亡年齢階層(歳)	中皮腫			肺がん			石綿肺			びまん性胸膜肥厚			合計
	男	女	計	男	女	計	男	女	計	男	女	計	
0～9	1	0	1	0	0	0	0	0	0	0	0	0	1
	0.0%	0.0%	0.0%	0.0%	0.0%	0.0%	0.0%	0.0%	0.0%	0.0%	0.0%	0.0%	0.0%
10～19	4	2	6	0	0	0	0	0	0	0	0	0	6
	0.1%	0.1%	0.2%	0.0%	0.0%	0.0%	0.0%	0.0%	0.0%	0.0%	0.0%	0.0%	0.2%
20～29	6	9	15	0	0	0	0	0	0	0	0	0	15
	0.2%	0.3%	0.5%	0.0%	0.0%	0.0%	0.0%	0.0%	0.0%	0.0%	0.0%	0.0%	0.4%
30～39	35	20	55	0	0	0	0	0	0	0	0	0	55
	1.1%	0.6%	1.7%	0.0%	0.0%	0.0%	0.0%	0.0%	0.0%	0.0%	0.0%	0.0%	1.6%
40～49	156	61	217	4	0	4	0	0	0	0	0	0	221
	4.8%	1.9%	6.7%	3.4%	0.0%	3.4%	0.0%	0.0%	0.0%	0.0%	0.0%	0.0%	6.5%
50～59	367	137	504	9	0	9	3	0	3	0	0	0	516
	11.4%	4.3%	15.7%	7.7%	0.0%	7.7%	7.9%	0.0%	7.9%	0.0%	0.0%	0.0%	15.3%
60～69	641	217	858	39	0	39	7	0	7	1	0	1	905
	19.9%	6.7%	26.7%	33.3%	0.0%	33.3%	18.4%	0.0%	18.4%	10.0%	0.0%	10.0%	26.8%
70～79	698	309	1,007	53	1	54	16	1	17	3	0	3	1,081
	21.7%	9.6%	31.3%	45.3%	0.9%	46.2%	42.1%	2.6%	44.7%	30.0%	0.0%	30.0%	32.0%
80～89	313	161	474	8	1	9	9	0	9	5	1	6	498
	9.7%	5.0%	14.7%	6.8%	0.9%	7.7%	23.7%	0.0%	23.7%	50.0%	10.0%	60.0%	14.7%
90～	39	42	81	1	1	2	2	0	2	0	0	0	85
	1.2%	1.3%	2.5%	0.9%	0.9%	1.7%	5.3%	0.0%	5.3%	0.0%	0.0%	0.0%	2.5%
計	2,260	958	3,218	114	3	117	37	1	38	9	1	10	3,383
	70.2%	29.8%	100.0%	97.4%	2.6%	100.0%	97.4%	2.6%	100.0%	90.0%	10.0%	100.0%	100.0%

(労災等認定件数を除く)

### 中 皮 腫

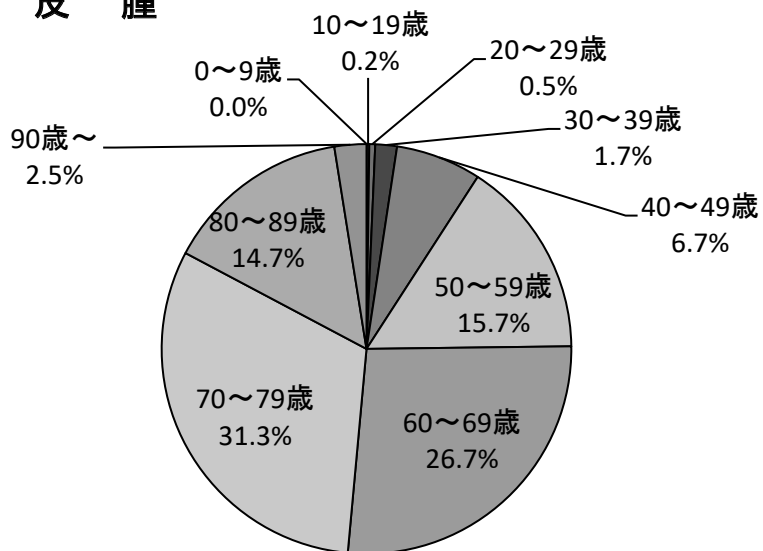

### 肺 が ん

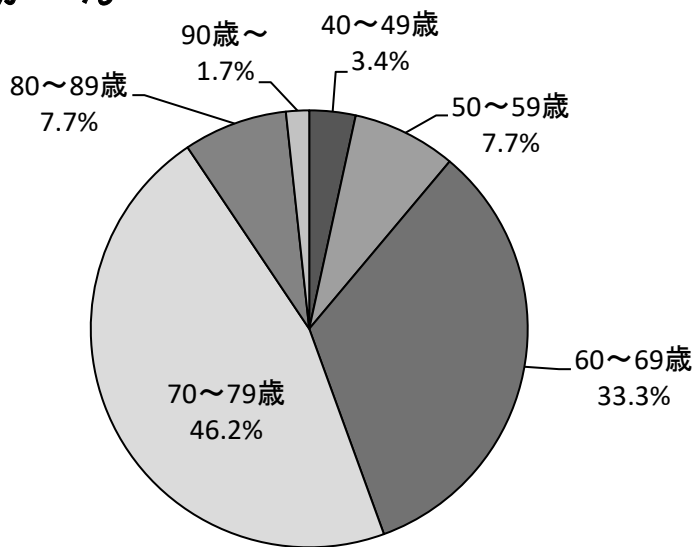

5-(4) 制度発足～令和5年度累計  
 施行前死亡者に係る中皮腫部位別 認定状況

◆労災等認定件数を含む

	認定件数
胸膜	2,243
腹膜	281
その他	953
計	3,477

注1)内訳は、死亡診断書に記載のあった部位を集計したものである。

注2)その他は、心膜、精巣鞘膜若しくは部位が複数のもの(胸膜と腹膜、胸膜と心膜等)  
 又は不明のもの。

中皮腫部位別 認定状況

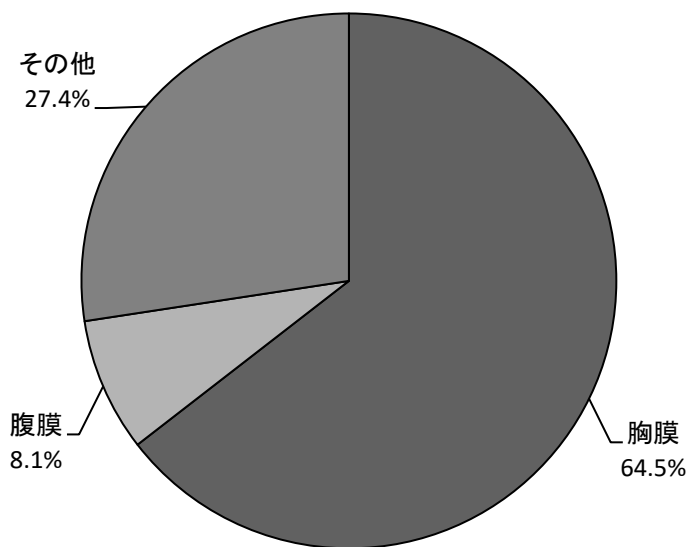



## 6 都道府県別 受付・認定状況

### 6-（1）都道府県別 申請・請求状況

◆令和5年度 都道府県別 申請・請求状況

申請書及び請求書記載の住所をもとに、都道府県別に集計。

（令和6年3月31日時点における機構本部受付分、単位：件）

都道府県名	療養者					計	特別遺族弔慰金等 (未申請死亡者)					計	特別遺族弔慰金等 (施行前死亡者)					計	合計
	中皮腫	肺がん	石綿肺	びまん性 胸膜肥厚	その他		中皮腫	肺がん	石綿肺	びまん性 胸膜肥厚	その他		中皮腫	肺がん	石綿肺	びまん性 胸膜肥厚	その他		
北海道	23	13	1	0	0	37	8	2	0	0	0	10	0	0	0	0	0	0	47
青森県	8	3	0	1	0	12	0	0	0	0	0	0	0	0	0	0	0	0	12
岩手県	5	1	0	0	0	6	2	1	1	0	0	4	0	0	0	0	0	0	10
宮城県	10	10	0	0	1	21	2	0	0	0	0	2	0	0	0	0	0	0	23
秋田県	2	10	0	1	0	13	2	2	0	0	0	4	0	0	0	0	0	0	17
山形県	3	1	1	0	0	5	3	1	0	0	0	4	0	0	0	0	0	0	9
福島県	7	4	1	2	0	14	3	1	0	0	0	4	0	0	0	0	0	0	18
茨城県	17	4	3	2	1	27	2	2	0	3	0	7	0	0	0	0	0	0	34
栃木県	11	3	1	0	0	15	0	1	1	0	0	2	0	0	0	0	0	0	17
群馬県	8	1	0	0	0	9	1	0	0	0	0	1	0	0	0	0	0	0	10
埼玉県	37	12	3	2	1	55	9	7	0	1	0	17	1	0	0	0	0	1	73
千葉県	34	12	0	6	0	52	3	8	0	0	0	11	0	0	0	0	0	0	63
東京都	51	22	10	5	2	90	15	8	2	1	2	28	0	0	0	0	0	0	118
神奈川県	45	17	6	8	1	77	14	5	1	0	0	20	0	0	0	0	0	0	97
新潟県	4	0	0	0	0	4	0	5	0	1	0	6	0	0	0	0	0	0	10
富山県	8	1	1	0	0	10	4	0	0	0	0	4	0	0	0	0	0	0	14
石川県	3	2	0	0	0	5	2	0	0	1	0	3	0	0	0	0	0	0	8
福井県	4	2	1	0	0	7	0	0	0	0	0	0	0	0	0	0	0	0	7
山梨県	2	1	1	1	0	5	1	0	0	0	0	1	0	0	0	0	0	0	6
長野県	8	5	0	1	0	14	2	1	0	0	0	3	0	0	0	0	0	0	17
岐阜県	12	3	1	0	0	16	3	0	1	0	0	4	0	0	0	0	0	0	20
静岡県	25	2	1	1	1	30	7	1	1	0	0	9	0	0	0	0	0	0	39
愛知県	36	12	2	0	1	51	6	2	1	0	0	9	0	0	0	0	0	0	60
三重県	1	4	1	0	0	6	2	0	0	0	0	2	0	0	0	0	0	0	8
滋賀県	5	4	0	1	0	10	1	1	0	0	0	2	0	0	0	0	0	0	12
京都府	14	3	1	0	1	19	2	2	0	0	0	4	0	0	0	0	0	0	23
大阪府	86	15	6	0	1	108	20	3	4	1	0	28	0	0	0	0	0	0	136
兵庫県	62	20	4	2	0	88	6	4	0	0	0	10	1	0	1	0	0	2	100
奈良県	17	5	0	1	0	23	1	1	0	0	0	2	0	0	0	0	0	0	25
和歌山県	5	0	0	1	0	6	0	0	0	0	0	0	0	0	0	0	0	0	6
鳥取県	2	0	0	0	0	2	0	1	1	0	0	2	0	0	0	0	0	0	4
島根県	1	1	1	0	0	3	0	0	0	0	0	0	0	0	0	0	0	0	3
岡山県	4	2	0	2	1	9	2	1	0	0	0	3	0	0	0	0	0	0	12
広島県	13	4	1	2	0	20	4	1	0	1	0	6	0	0	0	0	0	0	26
山口県	9	1	0	1	0	11	1	1	0	0	0	2	1	0	0	0	0	1	14
徳島県	3	0	0	0	0	3	2	0	0	0	0	2	0	0	0	0	0	0	5
香川県	8	1	1	1	0	11	1	0	0	0	0	1	0	0	0	0	0	0	12
愛媛県	7	3	0	0	0	10	0	0	0	0	0	0	0	0	0	0	0	0	10
高知県	3	0	0	0	0	3	1	0	0	0	0	1	0	0	0	0	0	0	4
福岡県	31	9	5	6	2	53	5	4	1	1	0	11	1	0	0	0	0	1	65
佐賀県	5	0	1	1	0	7	0	0	1	0	1	2	0	0	0	0	0	0	9
長崎県	11	5	1	3	1	21	0	3	0	0	0	3	0	0	0	0	0	0	24
熊本県	19	2	0	0	1	22	2	1	0	0	0	3	0	0	0	0	0	0	25
大分県	8	2	0	1	0	11	1	1	0	0	0	2	0	0	0	0	0	0	13
宮崎県	7	0	0	1	0	8	0	1	0	0	1	2	0	0	0	0	0	0	10
鹿児島県	11	4	0	2	0	17	1	2	0	0	0	3	0	0	0	0	0	0	20
沖縄県	7	0	1	2	0	10	2	0	0	0	0	2	0	0	0	0	0	0	12
海外在住者	1	0	0	0	0	1	0	0	0	0	0	0	0	0	0	0	0	0	1
計	703	226	56	57	15	1,057	143	74	15	10	4	246	4	0	1	0	0	5	1,308

◆制度発足～令和5年度累計 都道府県別 申請・請求状況  
申請書及び請求書記載の住所をもとに、都道府県別に集計。

(令和6年3月31日時点における機構本部受付分、単位:件)

都道府県名	療養者					計	特別遺族弔慰金等 (未申請死亡者)					計	特別遺族弔慰金等 (施行前死亡者)					計	合計
	中皮腫	肺がん	石綿肺	びまん性 胸膜肥厚	その他		中皮腫	肺がん	石綿肺	びまん性 胸膜肥厚	その他		中皮腫	肺がん	石綿肺	びまん性 胸膜肥厚	その他		
北海道	514	131	15	10	9	679	92	31	7	4	0	134	154	27	1	0	1	183	996
青森県	89	25	1	7	0	122	10	1	0	0	0	11	26	9	0	0	0	35	168
岩手県	80	16	1	5	1	103	25	4	1	1	1	32	31	3	0	0	0	34	169
宮城県	236	105	5	7	8	361	31	14	2	1	2	50	68	12	1	0	2	83	494
秋田県	61	35	3	2	1	102	10	4	0	0	0	14	38	4	0	0	1	43	159
山形県	66	30	2	4	5	107	16	7	1	0	1	25	20	7	1	0	1	29	161
福島県	117	23	5	9	3	157	42	14	0	0	3	59	48	4	1	0	0	53	269
茨城県	214	76	10	20	6	326	40	22	6	6	1	75	61	6	1	0	3	71	472
栃木県	122	41	6	12	6	187	27	13	2	4	2	48	42	6	2	0	0	50	285
群馬県	148	31	5	8	2	194	26	9	1	2	1	39	60	10	1	0	2	73	306
埼玉県	683	208	42	47	22	1,002	114	70	9	11	0	204	201	46	4	3	5	259	1,465
千葉県	476	217	27	38	10	768	94	38	5	7	2	146	133	31	1	3	0	168	1,082
東京都	1,066	305	73	69	17	1,530	219	82	11	8	8	328	316	53	7	0	9	385	2,243
神奈川県	813	253	40	59	28	1,193	163	66	20	12	2	263	250	48	4	0	7	309	1,765
新潟県	171	47	7	2	3	230	40	11	2	3	0	56	62	12	0	0	0	74	360
富山県	136	19	3	5	1	164	20	6	1	2	0	29	56	9	0	0	1	66	259
石川県	87	22	5	4	3	121	21	2	0	3	1	27	32	2	0	0	1	35	183
福井県	66	22	4	2	3	97	7	1	1	0	1	10	18	1	0	0	0	19	126
山梨県	79	11	8	5	2	105	13	1	0	0	0	14	21	3	0	0	0	24	143
長野県	142	51	10	12	1	216	39	8	4	1	1	53	35	4	0	1	1	41	310
岐阜県	195	48	5	2	2	252	38	10	4	2	2	56	60	9	0	0	2	71	379
静岡県	309	75	11	11	8	414	63	20	5	1	0	89	108	13	2	1	1	125	628
愛知県	752	144	17	20	8	941	113	28	8	2	4	155	141	26	2	0	3	172	1,268
三重県	118	37	3	3	4	165	20	9	3	2	0	34	33	10	1	0	0	44	243
滋賀県	141	42	4	6	3	196	17	7	3	0	1	28	40	5	0	0	0	45	269
京都府	217	72	4	5	1	299	28	12	4	0	1	45	77	9	2	1	1	90	434
大阪府	1,531	333	64	54	37	2,019	231	63	15	9	7	325	372	95	12	1	6	486	2,830
兵庫県	1,360	321	32	33	30	1,776	149	57	11	9	2	228	363	103	3	1	9	479	2,483
奈良県	221	63	6	14	4	308	27	10	2	0	0	39	61	11	1	1	3	77	424
和歌山県	81	24	2	6	0	113	23	4	1	0	1	29	34	4	0	0	0	38	180
鳥取県	46	1	2	0	0	49	3	2	2	0	0	7	23	2	0	0	0	25	81
島根県	54	24	5	2	2	87	10	4	1	0	0	15	12	3	0	0	0	15	117
岡山県	166	75	2	9	4	256	32	15	1	1	0	49	89	6	2	0	3	100	405
広島県	254	99	10	13	11	387	43	22	6	3	2	76	116	25	2	0	2	145	608
山口県	184	63	4	15	3	269	27	15	1	2	0	45	49	13	2	1	0	65	379
徳島県	68	16	0	2	0	86	10	7	1	0	0	18	22	3	0	0	0	25	129
香川県	97	34	3	2	0	136	21	7	1	0	1	30	33	4	2	0	0	39	205
愛媛県	107	41	6	4	1	159	22	7	3	1	1	34	37	3	3	0	0	43	236
高知県	48	14	1	2	0	65	9	3	0	0	0	12	28	5	0	0	0	33	110
福岡県	548	155	33	37	18	791	93	37	4	7	6	147	140	26	1	1	4	172	1,110
佐賀県	71	21	4	2	1	99	5	5	1	1	1	13	29	1	4	0	2	36	148
長崎県	147	78	12	18	5	260	25	18	1	1	1	46	48	9	1	1	2	61	367
熊本県	143	50	12	12	2	219	24	14	2	2	3	45	41	7	0	0	0	48	312
大分県	89	17	5	2	3	116	11	10	1	0	0	22	24	5	0	1	0	30	168
宮崎県	92	26	8	3	1	130	12	8	1	1	3	25	37	3	0	0	1	41	196
鹿児島県	170	41	8	18	3	240	20	7	2	1	0	30	42	8	1	0	2	53	323
沖縄県	52	15	6	4	2	79	17	8	0	0	0	25	35	6	3	0	2	46	150
海外在住者	3	1	0	0	0	4	0	0	0	0	0	0	1	0	0	0	0	1	5
計	12,630	3,598	541	626	284	17,679	2,142	813	157	110	62	3,284	3,767	711	68	16	77	4,639	25,602

6-2 都道府県別 認定状況

◆令和5年度 都道府県別 認定状況(労災等認定件数を含む)  
申請書及び請求書記載の住所をもとに、都道府県別に集計。

(令和6年3月31日時点の認定者数、単位:件)

都道府県名	療養者				計	特別遺族甲慰金等 (未申請死亡者)				計	特別遺族甲慰金等 (施行前死亡者)				計	合計
	中皮腫	肺がん	石綿肺	びまん性 胸膜肥厚		中皮腫	肺がん	石綿肺	びまん性 胸膜肥厚		中皮腫	肺がん	石綿肺	びまん性 胸膜肥厚		
北海道	34	6	0	1	41	3	3	0	0	6	0	0	0	0	0	47
青森県	4	2	0	1	7	0	0	0	0	0	0	0	0	0	0	7
岩手県	8	1	0	0	9	0	0	0	0	0	0	0	0	0	0	9
宮城県	11	9	0	0	20	2	0	0	0	2	0	0	0	0	0	22
秋田県	5	3	0	0	8	2	2	0	0	4	0	0	0	0	0	12
山形県	5	1	0	0	6	4	0	0	0	4	0	0	0	0	0	10
福島県	6	2	0	0	8	6	0	0	0	6	0	0	0	0	0	14
茨城県	17	5	0	1	23	4	1	0	1	6	0	0	0	0	0	29
栃木県	9	2	0	0	11	1	1	0	0	2	0	0	0	0	0	13
群馬県	7	0	0	0	7	4	0	0	0	4	0	0	0	0	0	11
埼玉県	41	5	0	0	46	12	6	0	0	18	1	0	0	0	1	65
千葉県	37	4	0	2	43	2	4	0	1	7	0	1	0	0	1	51
東京都	56	18	1	0	75	16	3	0	0	19	0	0	0	0	0	94
神奈川県	41	13	0	4	58	14	4	0	0	18	0	0	0	0	0	76
新潟県	5	0	0	0	5	3	0	0	0	3	0	0	0	0	0	8
富山県	7	1	0	0	8	2	0	0	0	2	0	0	0	0	0	10
石川県	4	1	0	0	5	1	1	0	0	2	0	0	0	0	0	7
福井県	2	2	0	0	4	1	0	0	0	1	0	0	0	0	0	5
山梨県	1	2	0	0	3	2	1	0	0	3	0	0	0	0	0	6
長野県	11	3	0	1	15	5	1	0	0	6	0	0	0	0	0	21
岐阜県	17	2	0	0	19	5	0	0	1	6	0	0	0	0	0	25
静岡県	22	4	0	1	27	5	1	0	0	6	0	0	0	0	0	33
愛知県	39	11	0	0	50	5	2	2	0	9	0	0	0	0	0	59
三重県	4	2	0	0	6	2	0	0	0	2	0	0	0	0	0	8
滋賀県	7	3	0	1	11	2	0	0	0	2	0	0	0	0	0	13
京都府	11	4	0	0	15	0	2	0	0	2	0	0	0	0	0	17
大阪府	86	16	0	1	103	18	2	0	0	20	0	0	0	0	0	123
兵庫県	67	14	0	2	83	7	5	0	1	13	2	0	1	0	3	99
奈良県	13	2	0	0	15	1	0	0	0	1	0	0	0	0	0	16
和歌山県	4	0	0	0	4	0	0	0	0	0	0	0	0	0	0	4
鳥取県	2	0	0	0	2	0	1	0	0	1	0	0	0	0	0	3
島根県	1	1	0	0	2	0	1	0	0	1	0	0	0	0	0	3
岡山県	6	4	0	0	10	6	0	0	0	6	0	0	0	0	0	16
広島県	13	5	0	1	19	2	1	0	0	3	0	0	0	0	0	22
山口県	7	1	0	2	10	2	0	0	0	2	1	0	0	0	1	13
徳島県	5	0	0	0	5	0	0	0	0	0	0	0	0	0	0	5
香川県	7	1	0	0	8	0	0	0	0	0	0	0	0	0	0	8
愛媛県	7	1	0	0	8	0	0	0	0	0	0	0	0	0	0	8
高知県	2	0	0	0	2	1	0	0	0	1	0	0	0	0	0	3
福岡県	36	5	1	1	43	5	3	0	0	8	0	0	0	0	0	51
佐賀県	6	1	0	0	7	0	0	0	0	0	0	0	0	0	0	7
長崎県	11	6	0	0	17	0	2	0	0	2	0	0	0	0	0	19
熊本県	17	2	0	0	19	2	0	0	1	3	0	0	0	0	0	22
大分県	5	0	0	0	5	2	1	0	0	3	0	0	0	0	0	8
宮崎県	5	0	0	0	5	0	0	0	0	0	0	0	0	0	0	5
鹿児島県	13	5	0	0	18	1	1	0	0	2	0	0	0	0	0	20
沖縄県	8	0	0	1	9	2	0	0	0	2	0	0	0	0	0	11
海外在住者	0	0	0	0	0	0	0	0	0	0	0	0	0	0	0	0
計	732	170	2	20	924	152	49	2	5	208	4	1	1	0	6	1,138

(注)令和5年度分の認定件数については、新たな資料が提出された再審査及び原処分取消に基づく処分件数を除いたもの。

◆制度発足～令和5年度累計 都道府県別 認定状況(労災等認定件数を含む)  
申請書及び請求書記載の住所をもとに、都道府県別に集計。

(令和6年3月31日時点の認定者数、単位:件)

都道府県名	療養者				計	特別遺族甲慰金等 (未申請死亡者)				計	特別遺族甲慰金等 (施行前死亡者)				計	合計
	中皮腫	肺がん	石綿肺	びまん性 胸膜肥厚		中皮腫	肺がん	石綿肺	びまん性 胸膜肥厚		中皮腫	肺がん	石綿肺	びまん性 胸膜肥厚		
北海道	441	92	2	5	540	65	17	0	1	83	140	4	0	0	144	767
青森県	73	18	0	3	94	8	1	0	0	9	24	1	0	0	25	128
岩手県	72	9	0	1	82	17	4	0	0	21	30	1	0	0	31	134
宮城県	193	75	0	4	272	24	10	0	0	34	63	2	1	0	66	372
秋田県	46	17	1	2	66	10	2	0	0	12	36	0	0	0	36	114
山形県	60	18	1	2	81	12	3	0	1	16	17	2	0	0	19	116
福島県	94	16	1	3	114	30	7	0	0	37	46	2	0	0	48	199
茨城県	185	56	0	8	249	30	12	0	2	44	58	1	1	0	60	353
栃木県	105	29	0	2	136	25	7	0	1	33	39	2	1	0	42	211
群馬県	125	21	0	3	149	23	7	0	1	31	56	1	0	0	57	237
埼玉県	613	139	4	17	773	88	41	0	4	133	188	17	2	1	208	1,114
千葉県	422	131	1	18	572	70	21	0	1	92	127	8	1	2	138	802
東京都	929	190	5	25	1,149	178	42	2	1	223	295	6	6	0	307	1,679
神奈川県	690	131	1	21	843	115	37	1	2	155	238	15	4	0	257	1,255
新潟県	132	28	0	1	161	33	4	0	1	38	57	2	0	0	59	258
富山県	117	10	1	3	131	14	2	0	0	16	52	5	0	0	57	204
石川県	75	9	0	3	87	11	2	0	0	13	31	0	0	0	31	131
福井県	53	12	0	0	65	5	1	0	0	6	15	0	0	0	15	86
山梨県	69	6	1	0	76	12	1	0	0	13	17	1	0	0	18	107
長野県	123	35	0	5	163	23	4	0	1	28	32	1	0	1	34	225
岐阜県	166	32	0	2	200	28	6	1	2	37	56	0	0	0	56	293
静岡県	266	51	0	4	321	51	9	0	2	62	104	2	2	0	108	491
愛知県	664	94	1	7	766	87	21	2	2	112	124	4	1	0	129	1,007
三重県	107	15	0	0	122	13	2	0	0	15	29	1	0	0	30	167
滋賀県	123	27	0	1	151	13	3	0	0	16	38	1	0	0	39	206
京都府	179	38	0	0	217	23	9	0	2	34	72	1	1	1	75	326
大阪府	1,302	203	11	20	1,536	179	39	2	5	225	334	29	6	3	372	2,133
兵庫県	1,187	200	5	12	1,404	113	32	0	4	149	337	16	2	0	355	1,908
奈良県	185	38	2	5	230	19	7	0	0	26	56	3	1	0	60	316
和歌山県	70	15	0	0	85	20	2	0	0	22	30	0	0	0	30	137
鳥取県	36	2	0	0	38	2	1	0	0	3	21	2	0	0	23	64
島根県	44	13	0	0	57	6	3	0	1	10	11	1	0	0	12	79
岡山県	143	49	0	3	195	25	14	0	0	39	79	1	1	0	81	315
広島県	199	59	1	6	265	28	14	0	1	43	103	5	1	0	109	417
山口県	163	45	0	9	217	22	7	0	0	29	43	3	0	2	48	294
徳島県	59	10	0	0	69	8	3	0	0	11	20	0	0	0	20	100
香川県	83	29	0	0	112	17	4	0	0	21	28	0	2	0	30	163
愛媛県	92	24	2	1	119	17	7	0	0	24	37	2	3	0	42	185
高知県	40	6	0	0	46	9	2	0	0	11	26	1	0	0	27	84
福岡県	463	95	2	16	576	79	30	0	0	109	127	5	1	0	133	818
佐賀県	65	14	1	1	81	4	3	0	0	7	28	0	2	0	30	118
長崎県	121	52	0	4	177	16	12	0	0	28	47	2	1	0	50	255
熊本県	114	39	0	3	156	17	12	0	3	32	35	1	0	0	36	224
大分県	78	9	0	0	87	8	6	0	0	14	22	1	0	1	24	125
宮崎県	74	12	0	3	89	10	0	0	0	10	35	1	0	0	36	135
鹿児島県	140	26	0	4	170	14	4	0	1	19	39	0	0	0	39	228
沖縄県	42	5	0	2	49	12	2	0	0	14	34	1	1	0	36	99
海外在住者	1	0	0	0	1	0	0	0	0	0	1	0	0	0	1	2
計	10,823	2,244	43	229	13,339	1,633	479	8	39	2,159	3,477	154	41	11	3,683	19,181

◆令和5年度 都道府県別 認定状況(労災等認定件数を除く)  
申請書及び請求書記載の住所をもとに、都道府県別に集計。

(令和6年3月31日時点の認定者数、単位:件)

都道府県名	療養者				計	特別遺族弔慰金等 (未申請死亡者)				計	特別遺族弔慰金等 (施行前死亡者)				計	合計
	中皮腫	肺がん	石綿肺	びまん性 胸膜肥厚		中皮腫	肺がん	石綿肺	びまん性 胸膜肥厚		中皮腫	肺がん	石綿肺	びまん性 胸膜肥厚		
北海道	28	4	0	1	33	2	2	0	0	4	0	0	0	0	0	37
青森県	3	2	0	1	6	0	0	0	0	0	0	0	0	0	0	6
岩手県	8	1	0	0	9	0	0	0	0	0	0	0	0	0	0	9
宮城県	10	7	0	0	17	1	0	0	0	1	0	0	0	0	0	18
秋田県	4	3	0	0	7	2	1	0	0	3	0	0	0	0	0	10
山形県	5	1	0	0	6	3	0	0	0	3	0	0	0	0	0	9
福島県	6	2	0	0	8	6	0	0	0	6	0	0	0	0	0	14
茨城県	16	4	0	1	21	4	1	0	1	6	0	0	0	0	0	27
栃木県	8	2	0	0	10	1	1	0	0	2	0	0	0	0	0	12
群馬県	6	0	0	0	6	4	0	0	0	4	0	0	0	0	0	10
埼玉県	38	5	0	0	43	11	5	0	0	16	1	0	0	0	1	60
千葉県	33	4	0	1	38	2	4	0	1	7	0	1	0	0	1	46
東京都	49	15	1	0	65	15	3	0	0	18	0	0	0	0	0	83
神奈川県	38	13	0	3	54	13	4	0	0	17	0	0	0	0	0	71
新潟県	5	0	0	0	5	3	0	0	0	3	0	0	0	0	0	8
富山県	7	1	0	0	8	2	0	0	0	2	0	0	0	0	0	10
石川県	4	1	0	0	5	1	1	0	0	2	0	0	0	0	0	7
福井県	1	1	0	0	2	1	0	0	0	1	0	0	0	0	0	3
山梨県	1	2	0	0	3	2	1	0	0	3	0	0	0	0	0	6
長野県	9	3	0	1	13	5	1	0	0	6	0	0	0	0	0	19
岐阜県	17	2	0	0	19	5	0	0	1	6	0	0	0	0	0	25
静岡県	20	4	0	1	25	5	1	0	0	6	0	0	0	0	0	31
愛知県	37	8	0	0	45	5	2	2	0	9	0	0	0	0	0	54
三重県	4	1	0	0	5	2	0	0	0	2	0	0	0	0	0	7
滋賀県	7	3	0	1	11	1	0	0	0	1	0	0	0	0	0	12
京都府	10	3	0	0	13	0	2	0	0	2	0	0	0	0	0	15
大阪府	79	14	0	1	94	16	1	0	0	17	0	0	0	0	0	111
兵庫県	64	12	0	2	78	5	5	0	1	11	2	0	1	0	3	92
奈良県	13	2	0	0	15	1	0	0	0	1	0	0	0	0	0	16
和歌山県	3	0	0	0	3	0	0	0	0	0	0	0	0	0	0	3
鳥取県	2	0	0	0	2	0	0	0	0	0	0	0	0	0	0	2
島根県	1	1	0	0	2	0	0	0	0	0	0	0	0	0	0	2
岡山県	4	4	0	0	8	5	0	0	0	5	0	0	0	0	0	13
広島県	11	5	0	1	17	2	1	0	0	3	0	0	0	0	0	20
山口県	7	1	0	2	10	2	0	0	0	2	1	0	0	0	1	13
徳島県	4	0	0	0	4	0	0	0	0	0	0	0	0	0	0	4
香川県	6	1	0	0	7	0	0	0	0	0	0	0	0	0	0	7
愛媛県	7	1	0	0	8	0	0	0	0	0	0	0	0	0	0	8
高知県	2	0	0	0	2	0	0	0	0	0	0	0	0	0	0	2
福岡県	35	4	1	1	41	5	3	0	0	8	0	0	0	0	0	49
佐賀県	6	1	0	0	7	0	0	0	0	0	0	0	0	0	0	7
長崎県	10	6	0	0	16	0	2	0	0	2	0	0	0	0	0	18
熊本県	17	2	0	0	19	2	0	0	1	3	0	0	0	0	0	22
大分県	3	0	0	0	3	2	1	0	0	3	0	0	0	0	0	6
宮崎県	5	0	0	0	5	0	0	0	0	0	0	0	0	0	0	5
鹿児島県	13	5	0	0	18	1	1	0	0	2	0	0	0	0	0	20
沖縄県	8	0	0	1	9	2	0	0	0	2	0	0	0	0	0	11
海外在住者	0	0	0	0	0	0	0	0	0	0	0	0	0	0	0	0
計	674	151	2	18	845	139	43	2	5	189	4	1	1	0	6	1,040

(注)令和5年度分の認定件数については、新たな資料が提出された再審査及び原処分取消に基づく処分件数を除いたもの。

◆制度発足～令和5年度累計 都道府県別 認定状況(労災等認定件数を除く)  
申請書及び請求書記載の住所をもとに、都道府県別に集計。

(令和6年3月31日時点の認定者数、単位:件)

都道府県名	療養者				計	特別遺族弔慰金等 (未申請死亡者)				計	特別遺族弔慰金等 (施行前死亡者)				計	合計
	中皮腫	肺がん	石綿肺	びまん性 胸膜肥厚		中皮腫	肺がん	石綿肺	びまん性 胸膜肥厚		中皮腫	肺がん	石綿肺	びまん性 胸膜肥厚		
北海道	305	49	2	4	360	54	11	0	1	66	127	3	0	0	130	556
青森県	56	15	0	3	74	8	0	0	0	8	22	1	0	0	23	105
岩手県	61	6	0	1	68	15	2	0	0	17	26	0	0	0	26	111
宮城県	136	46	0	2	184	22	8	0	0	30	59	1	1	0	61	275
秋田県	38	15	0	1	54	10	1	0	0	11	34	0	0	0	34	99
山形県	45	14	1	2	62	11	2	0	0	13	16	1	0	0	17	92
福島県	66	12	1	0	79	26	4	0	0	30	44	2	0	0	46	155
茨城県	146	51	0	6	203	28	8	0	2	38	57	1	1	0	59	300
栃木県	89	26	0	2	117	23	7	0	1	31	35	2	1	0	38	186
群馬県	108	17	0	3	128	23	6	0	1	30	55	0	0	0	55	213
埼玉県	481	106	4	14	605	79	36	0	2	117	173	13	2	1	189	911
千葉県	348	116	1	17	482	61	19	0	1	81	121	7	1	2	131	694
東京都	724	149	5	22	900	159	38	2	1	200	276	5	6	0	287	1,387
神奈川県	535	102	0	19	656	104	32	1	2	139	217	14	4	0	235	1,030
新潟県	99	18	0	1	118	31	4	0	1	36	51	2	0	0	53	207
富山県	79	7	1	2	89	14	1	0	0	15	46	3	0	0	49	153
石川県	58	6	0	2	66	10	1	0	0	11	29	0	0	0	29	106
福井県	43	11	0	0	54	4	0	0	0	4	15	0	0	0	15	73
山梨県	48	5	1	0	54	12	1	0	0	13	16	0	0	0	16	83
長野県	95	29	0	2	126	22	3	0	1	26	31	1	0	1	33	185
岐阜県	142	28	0	2	172	28	5	1	2	36	50	0	0	0	50	258
静岡県	210	40	0	2	252	48	8	0	2	58	101	2	0	0	103	413
愛知県	505	71	1	6	583	77	19	2	1	99	115	4	1	0	120	802
三重県	75	9	0	0	84	12	1	0	0	13	23	0	0	0	23	120
滋賀県	93	22	0	1	116	10	3	0	0	13	36	1	0	0	37	166
京都府	144	20	0	0	164	21	8	0	1	30	68	1	1	1	71	265
大阪府	977	142	9	19	1,147	157	29	2	5	193	306	17	6	2	331	1,671
兵庫県	939	143	3	10	1,095	94	29	0	3	126	308	10	1	0	319	1,540
奈良県	156	37	1	2	196	18	7	0	0	25	52	3	1	0	56	277
和歌山県	55	11	0	0	66	18	2	0	0	20	28	0	0	0	28	114
鳥取県	29	1	0	0	30	2	0	0	0	2	20	1	0	0	21	53
島根県	32	10	0	0	42	6	2	0	1	9	11	1	0	0	12	63
岡山県	101	34	0	2	137	22	10	0	0	32	77	1	1	0	79	248
広島県	144	48	1	6	199	26	10	0	1	37	89	4	1	0	94	330
山口県	105	30	0	9	144	20	7	0	0	27	38	3	0	2	43	214
徳島県	41	6	0	0	47	7	2	0	0	9	19	0	0	0	19	75
香川県	71	23	0	0	94	16	3	0	0	19	23	0	2	0	25	138
愛媛県	75	20	2	1	98	14	7	0	0	21	32	2	3	0	37	156
高知県	33	4	0	0	37	6	2	0	0	8	23	1	0	0	24	69
福岡県	344	62	2	12	420	71	27	0	0	98	118	4	1	0	123	641
佐賀県	48	8	1	1	58	4	3	0	0	7	27	0	2	0	29	94
長崎県	83	41	0	4	128	15	11	0	0	26	45	2	1	0	48	202
熊本県	95	31	0	3	129	15	9	0	2	26	33	1	0	0	34	189
大分県	45	6	0	0	51	8	5	0	0	13	21	1	0	1	23	87
宮崎県	54	5	0	1	60	8	0	0	0	8	34	1	0	0	35	103
鹿児島県	105	23	0	3	131	12	3	0	1	16	38	0	0	0	38	185
沖縄県	40	5	0	2	47	10	2	0	0	12	32	1	1	0	34	93
海外在住者	1	0	0	0	1	0	0	0	0	0	1	0	0	0	1	2
計	8,302	1,680	36	189	10,207	1,461	398	8	32	1,899	3,218	117	38	10	3,383	15,489

6-(3) 療養者に係る都道府県別・認定疾病別・性別 認定状況

◆令和5年度 療養者に係る都道府県別・認定疾病別・性別 認定状況(労災等認定件数を含む)  
申請書に記載の住所をもとに、都道府県別に集計。

(単位:件)

都道府県	中皮腫			肺がん			石綿肺			びまん性胸膜肥厚			合計
	男	女	計	男	女	計	男	女	計	男	女	計	
北海道	26	8	34	6	0	6	0	0	0	1	0	1	41
青森県	3	1	4	2	0	2	0	0	0	1	0	1	7
岩手県	6	2	8	1	0	1	0	0	0	0	0	0	9
宮城県	9	2	11	9	0	9	0	0	0	0	0	0	20
秋田県	3	2	5	3	0	3	0	0	0	0	0	0	8
山形県	5	0	5	1	0	1	0	0	0	0	0	0	6
福島県	5	1	6	2	0	2	0	0	0	0	0	0	8
茨城県	13	4	17	5	0	5	0	0	0	1	0	1	23
栃木県	8	1	9	2	0	2	0	0	0	0	0	0	11
群馬県	5	2	7	0	0	0	0	0	0	0	0	0	7
埼玉県	29	12	41	5	0	5	0	0	0	0	0	0	46
千葉県	32	5	37	4	0	4	0	0	0	2	0	2	43
東京都	47	9	56	17	1	18	1	0	1	0	0	0	75
神奈川県	21	20	41	13	0	13	0	0	0	4	0	4	58
新潟県	5	0	5	0	0	0	0	0	0	0	0	0	5
富山県	4	3	7	1	0	1	0	0	0	0	0	0	8
石川県	3	1	4	1	0	1	0	0	0	0	0	0	5
福井県	2	0	2	2	0	2	0	0	0	0	0	0	4
山梨県	1	0	1	2	0	2	0	0	0	0	0	0	3
長野県	11	0	11	3	0	3	0	0	0	1	0	1	15
岐阜県	13	4	17	2	0	2	0	0	0	0	0	0	19
静岡県	17	5	22	4	0	4	0	0	0	1	0	1	27
愛知県	32	7	39	10	1	11	0	0	0	0	0	0	50
三重県	4	0	4	2	0	2	0	0	0	0	0	0	6
滋賀県	6	1	7	3	0	3	0	0	0	1	0	1	11
京都府	10	1	11	4	0	4	0	0	0	0	0	0	15
大阪府	62	24	86	16	0	16	0	0	0	0	1	1	103
兵庫県	47	20	67	13	1	14	0	0	0	2	0	2	83
奈良県	11	2	13	2	0	2	0	0	0	0	0	0	15
和歌山県	4	0	4	0	0	0	0	0	0	0	0	0	4
鳥取県	2	0	2	0	0	0	0	0	0	0	0	0	2
島根県	1	0	1	1	0	1	0	0	0	0	0	0	2
岡山県	6	0	6	4	0	4	0	0	0	0	0	0	10
広島県	11	2	13	5	0	5	0	0	0	1	0	1	19
山口県	6	1	7	1	0	1	0	0	0	2	0	2	10
徳島県	5	0	5	0	0	0	0	0	0	0	0	0	5
香川県	5	2	7	1	0	1	0	0	0	0	0	0	8
愛媛県	6	1	7	1	0	1	0	0	0	0	0	0	8
高知県	2	0	2	0	0	0	0	0	0	0	0	0	2
福岡県	31	5	36	5	0	5	1	0	1	1	0	1	43
佐賀県	6	0	6	1	0	1	0	0	0	0	0	0	7
長崎県	10	1	11	6	0	6	0	0	0	0	0	0	17
熊本県	12	5	17	0	2	2	0	0	0	0	0	0	19
大分県	4	1	5	0	0	0	0	0	0	0	0	0	5
宮崎県	4	1	5	0	0	0	0	0	0	0	0	0	5
鹿児島県	10	3	13	5	0	5	0	0	0	0	0	0	18
沖縄県	7	1	8	0	0	0	0	0	0	1	0	1	9
海外在住者	0	0	0	0	0	0	0	0	0	0	0	0	0
計	572	160	732	165	5	170	2	0	2	19	1	20	924

(注)令和5年度分の認定件数については、新たな資料が提出された再審査及び原処分取消に基づく処分件数を除いたもの。

◆制度発足～令和5年度 療養者に係る都道府県別・認定疾病別・性別 認定状況(労災等認定件数を含む)  
申請書に記載の住所をもとに、都道府県別に集計。

(単位:件)

都道府県	中皮腫			肺がん			石綿肺			びまん性胸膜肥厚			合計
	男	女	計	男	女	計	男	女	計	男	女	計	
北海道	332	109	441	92	0	92	2	0	2	5	0	5	540
青森県	59	14	73	18	0	18	0	0	0	3	0	3	94
岩手県	56	16	72	9	0	9	0	0	0	1	0	1	82
宮城県	151	42	193	75	0	75	0	0	0	4	0	4	272
秋田県	31	15	46	17	0	17	1	0	1	2	0	2	66
山形県	51	9	60	18	0	18	1	0	1	2	0	2	81
福島県	80	14	94	16	0	16	1	0	1	3	0	3	114
茨城県	159	26	185	55	1	56	0	0	0	8	0	8	249
栃木県	84	21	105	27	2	29	0	0	0	2	0	2	136
群馬県	99	26	125	21	0	21	0	0	0	3	0	3	149
埼玉県	485	128	613	135	4	139	4	0	4	17	0	17	773
千葉県	332	90	422	130	1	131	1	0	1	18	0	18	572
東京都	734	195	929	189	1	190	5	0	5	24	1	25	1,149
神奈川県	516	174	690	126	5	131	1	0	1	21	0	21	843
新潟県	104	28	132	27	1	28	0	0	0	1	0	1	161
富山県	91	26	117	10	0	10	1	0	1	3	0	3	131
石川県	54	21	75	9	0	9	0	0	0	2	1	3	87
福井県	43	10	53	12	0	12	0	0	0	0	0	0	65
山梨県	59	10	69	6	0	6	1	0	1	0	0	0	76
長野県	98	25	123	34	1	35	0	0	0	5	0	5	163
岐阜県	132	34	166	29	3	32	0	0	0	2	0	2	200
静岡県	202	64	266	47	4	51	0	0	0	4	0	4	321
愛知県	545	119	664	92	2	94	1	0	1	7	0	7	766
三重県	87	20	107	14	1	15	0	0	0	0	0	0	122
滋賀県	93	30	123	27	0	27	0	0	0	1	0	1	151
京都府	143	36	179	38	0	38	0	0	0	0	0	0	217
大阪府	972	330	1,302	189	14	203	10	1	11	19	1	20	1,536
兵庫県	870	317	1,187	182	18	200	5	0	5	12	0	12	1,404
奈良県	131	54	185	28	10	38	1	1	2	5	0	5	230
和歌山県	57	13	70	13	2	15	0	0	0	0	0	0	85
鳥取県	30	6	36	2	0	2	0	0	0	0	0	0	38
島根県	35	9	44	12	1	13	0	0	0	0	0	0	57
岡山県	109	34	143	46	3	49	0	0	0	3	0	3	195
広島県	162	37	199	58	1	59	1	0	1	6	0	6	265
山口県	135	28	163	43	2	45	0	0	0	8	1	9	217
徳島県	52	7	59	10	0	10	0	0	0	0	0	0	69
香川県	65	18	83	28	1	29	0	0	0	0	0	0	112
愛媛県	76	16	92	23	1	24	2	0	2	1	0	1	119
高知県	28	12	40	5	1	6	0	0	0	0	0	0	46
福岡県	361	102	463	94	1	95	2	0	2	14	2	16	576
佐賀県	49	16	65	14	0	14	0	1	1	1	0	1	81
長崎県	102	19	121	50	2	52	0	0	0	4	0	4	177
熊本県	87	27	114	30	9	39	0	0	0	2	1	3	156
大分県	57	21	78	9	0	9	0	0	0	0	0	0	87
宮崎県	60	14	74	12	0	12	0	0	0	3	0	3	89
鹿児島県	114	26	140	26	0	26	0	0	0	4	0	4	170
沖縄県	35	7	42	4	1	5	0	0	0	2	0	2	49
海外在住者	0	1	1	0	0	0	0	0	0	0	0	0	1
計	8,407	2,416	10,823	2,151	93	2,244	40	3	43	222	7	229	13,339



◆令和5年度 療養者に係る都道府県別・認定疾病別・性別 認定状況(労災等認定件数を除く)  
申請書に記載の住所をもとに、都道府県別に集計。

(単位:件)

都道府県	中皮腫			肺がん			石綿肺			びまん性胸膜肥厚			合計
	男	女	計	男	女	計	男	女	計	男	女	計	
北海道	22	6	28	4	0	4	0	0	0	1	0	1	33
青森県	2	1	3	2	0	2	0	0	0	1	0	1	6
岩手県	6	2	8	1	0	1	0	0	0	0	0	0	9
宮城県	8	2	10	7	0	7	0	0	0	0	0	0	17
秋田県	2	2	4	3	0	3	0	0	0	0	0	0	7
山形県	5	0	5	1	0	1	0	0	0	0	0	0	6
福島県	5	1	6	2	0	2	0	0	0	0	0	0	8
茨城県	12	4	16	4	0	4	0	0	0	1	0	1	21
栃木県	7	1	8	2	0	2	0	0	0	0	0	0	10
群馬県	4	2	6	0	0	0	0	0	0	0	0	0	6
埼玉県	26	12	38	5	0	5	0	0	0	0	0	0	43
千葉県	28	5	33	4	0	4	0	0	0	1	0	1	38
東京都	40	9	49	14	1	15	1	0	1	0	0	0	65
神奈川県	19	19	38	13	0	13	0	0	0	3	0	3	54
新潟県	5	0	5	0	0	0	0	0	0	0	0	0	5
富山県	4	3	7	1	0	1	0	0	0	0	0	0	8
石川県	3	1	4	1	0	1	0	0	0	0	0	0	5
福井県	1	0	1	1	0	1	0	0	0	0	0	0	2
山梨県	1	0	1	2	0	2	0	0	0	0	0	0	3
長野県	9	0	9	3	0	3	0	0	0	1	0	1	13
岐阜県	13	4	17	2	0	2	0	0	0	0	0	0	19
静岡県	15	5	20	4	0	4	0	0	0	1	0	1	25
愛知県	30	7	37	7	1	8	0	0	0	0	0	0	45
三重県	4	0	4	1	0	1	0	0	0	0	0	0	5
滋賀県	6	1	7	3	0	3	0	0	0	1	0	1	11
京都府	9	1	10	3	0	3	0	0	0	0	0	0	13
大阪府	55	24	79	14	0	14	0	0	0	0	1	1	94
兵庫県	44	20	64	11	1	12	0	0	0	2	0	2	78
奈良県	11	2	13	2	0	2	0	0	0	0	0	0	15
和歌山県	3	0	3	0	0	0	0	0	0	0	0	0	3
鳥取県	2	0	2	0	0	0	0	0	0	0	0	0	2
島根県	1	0	1	1	0	1	0	0	0	0	0	0	2
岡山県	4	0	4	4	0	4	0	0	0	0	0	0	8
広島県	9	2	11	5	0	5	0	0	0	1	0	1	17
山口県	6	1	7	1	0	1	0	0	0	2	0	2	10
徳島県	4	0	4	0	0	0	0	0	0	0	0	0	4
香川県	4	2	6	1	0	1	0	0	0	0	0	0	7
愛媛県	6	1	7	1	0	1	0	0	0	0	0	0	8
高知県	2	0	2	0	0	0	0	0	0	0	0	0	2
福岡県	30	5	35	4	0	4	1	0	1	1	0	1	41
佐賀県	6	0	6	1	0	1	0	0	0	0	0	0	7
長崎県	9	1	10	6	0	6	0	0	0	0	0	0	16
熊本県	12	5	17	0	2	2	0	0	0	0	0	0	19
大分県	3	0	3	0	0	0	0	0	0	0	0	0	3
宮崎県	4	1	5	0	0	0	0	0	0	0	0	0	5
鹿児島県	10	3	13	5	0	5	0	0	0	0	0	0	18
沖縄県	7	1	8	0	0	0	0	0	0	1	0	1	9
海外在住者	0	0	0	0	0	0	0	0	0	0	0	0	0
計	518	156	674	146	5	151	2	0	2	17	1	18	845

(注)令和5年度分の認定件数については、新たな資料が提出された再審査及び原処分取消に基づく処分件数を除いたもの。

◆制度発足～令和5年度 療養者に係る都道府県別・認定疾病別・性別 認定状況(労災等認定件数を除く)  
申請書に記載の住所をもとに、都道府県別に集計。

(単位:件)

都道府県	中皮腫			肺がん			石綿肺			びまん性胸膜肥厚			合計
	男	女	計	男	女	計	男	女	計	男	女	計	
北海道	203	102	305	49	0	49	2	0	2	4	0	4	360
青森県	42	14	56	15	0	15	0	0	0	3	0	3	74
岩手県	45	16	61	6	0	6	0	0	0	1	0	1	68
宮城県	97	39	136	46	0	46	0	0	0	2	0	2	184
秋田県	23	15	38	15	0	15	0	0	0	1	0	1	54
山形県	36	9	45	14	0	14	1	0	1	2	0	2	62
福島県	53	13	66	12	0	12	1	0	1	0	0	0	79
茨城県	123	23	146	50	1	51	0	0	0	6	0	6	203
栃木県	69	20	89	24	2	26	0	0	0	2	0	2	117
群馬県	82	26	108	17	0	17	0	0	0	3	0	3	128
埼玉県	358	123	481	102	4	106	4	0	4	14	0	14	605
千葉県	261	87	348	115	1	116	1	0	1	17	0	17	482
東京都	533	191	724	148	1	149	5	0	5	21	1	22	900
神奈川県	370	165	535	99	3	102	0	0	0	19	0	19	656
新潟県	74	25	99	17	1	18	0	0	0	1	0	1	118
富山県	54	25	79	7	0	7	1	0	1	2	0	2	89
石川県	39	19	58	6	0	6	0	0	0	1	1	2	66
福井県	33	10	43	11	0	11	0	0	0	0	0	0	54
山梨県	38	10	48	5	0	5	1	0	1	0	0	0	54
長野県	71	24	95	28	1	29	0	0	0	2	0	2	126
岐阜県	109	33	142	25	3	28	0	0	0	2	0	2	172
静岡県	147	63	210	36	4	40	0	0	0	2	0	2	252
愛知県	391	114	505	69	2	71	1	0	1	6	0	6	583
三重県	55	20	75	8	1	9	0	0	0	0	0	0	84
滋賀県	65	28	93	22	0	22	0	0	0	1	0	1	116
京都府	108	36	144	20	0	20	0	0	0	0	0	0	164
大阪府	664	313	977	132	10	142	8	1	9	18	1	19	1,147
兵庫県	631	308	939	125	18	143	3	0	3	10	0	10	1,095
奈良県	105	51	156	27	10	37	1	0	1	2	0	2	196
和歌山県	42	13	55	10	1	11	0	0	0	0	0	0	66
鳥取県	24	5	29	1	0	1	0	0	0	0	0	0	30
島根県	23	9	32	9	1	10	0	0	0	0	0	0	42
岡山県	68	33	101	31	3	34	0	0	0	2	0	2	137
広島県	108	36	144	47	1	48	1	0	1	6	0	6	199
山口県	81	24	105	28	2	30	0	0	0	8	1	9	144
徳島県	34	7	41	6	0	6	0	0	0	0	0	0	47
香川県	53	18	71	22	1	23	0	0	0	0	0	0	94
愛媛県	59	16	75	19	1	20	2	0	2	1	0	1	98
高知県	21	12	33	3	1	4	0	0	0	0	0	0	37
福岡県	246	98	344	61	1	62	2	0	2	10	2	12	420
佐賀県	34	14	48	8	0	8	0	1	1	1	0	1	58
長崎県	66	17	83	40	1	41	0	0	0	4	0	4	128
熊本県	68	27	95	22	9	31	0	0	0	2	1	3	129
大分県	29	16	45	6	0	6	0	0	0	0	0	0	51
宮崎県	41	13	54	5	0	5	0	0	0	1	0	1	60
鹿児島県	79	26	105	23	0	23	0	0	0	3	0	3	131
沖縄県	33	7	40	4	1	5	0	0	0	2	0	2	47
海外在住者	0	1	1	0	0	0	0	0	0	0	0	0	1
計	5,988	2,314	8,302	1,595	85	1,680	34	2	36	182	7	189	10,207

## 6-(4) 未申請死亡者に係る都道府県別・認定疾病別・性別 認定状況

◆令和5年度 未申請死亡者に係る都道府県別・認定疾病別・性別 認定状況(労災等認定件数を含む)  
請求書に記載の住所をもとに、都道府県別に集計。

(単位:件)

都道府県	中皮腫			肺がん			石綿肺			びまん性胸膜肥厚			合計
	男	女	計	男	女	計	男	女	計	男	女	計	
北海道	3	0	3	3	0	3	0	0	0	0	0	0	6
青森県	0	0	0	0	0	0	0	0	0	0	0	0	0
岩手県	0	0	0	0	0	0	0	0	0	0	0	0	0
宮城県	2	0	2	0	0	0	0	0	0	0	0	0	2
秋田県	2	0	2	2	0	2	0	0	0	0	0	0	4
山形県	3	1	4	0	0	0	0	0	0	0	0	0	4
福島県	4	2	6	0	0	0	0	0	0	0	0	0	6
茨城県	4	0	4	1	0	1	0	0	0	1	0	1	6
栃木県	1	0	1	1	0	1	0	0	0	0	0	0	2
群馬県	4	0	4	0	0	0	0	0	0	0	0	0	4
埼玉県	11	1	12	6	0	6	0	0	0	0	0	0	18
千葉県	2	0	2	4	0	4	0	0	0	1	0	1	7
東京都	11	5	16	3	0	3	0	0	0	0	0	0	19
神奈川県	12	2	14	4	0	4	0	0	0	0	0	0	18
新潟県	2	1	3	0	0	0	0	0	0	0	0	0	3
富山県	2	0	2	0	0	0	0	0	0	0	0	0	2
石川県	1	0	1	1	0	1	0	0	0	0	0	0	2
福井県	1	0	1	0	0	0	0	0	0	0	0	0	1
山梨県	2	0	2	1	0	1	0	0	0	0	0	0	3
長野県	3	2	5	1	0	1	0	0	0	0	0	0	6
岐阜県	5	0	5	0	0	0	0	0	0	1	0	1	6
静岡県	4	1	5	1	0	1	0	0	0	0	0	0	6
愛知県	4	1	5	2	0	2	2	0	2	0	0	0	9
三重県	1	1	2	0	0	0	0	0	0	0	0	0	2
滋賀県	1	1	2	0	0	0	0	0	0	0	0	0	2
京都府	0	0	0	2	0	2	0	0	0	0	0	0	2
大阪府	15	3	18	2	0	2	0	0	0	0	0	0	20
兵庫県	6	1	7	5	0	5	0	0	0	1	0	1	13
奈良県	0	1	1	0	0	0	0	0	0	0	0	0	1
和歌山県	0	0	0	0	0	0	0	0	0	0	0	0	0
鳥取県	0	0	0	1	0	1	0	0	0	0	0	0	1
島根県	0	0	0	1	0	1	0	0	0	0	0	0	1
岡山県	5	1	6	0	0	0	0	0	0	0	0	0	6
広島県	2	0	2	1	0	1	0	0	0	0	0	0	3
山口県	2	0	2	0	0	0	0	0	0	0	0	0	2
徳島県	0	0	0	0	0	0	0	0	0	0	0	0	0
香川県	0	0	0	0	0	0	0	0	0	0	0	0	0
愛媛県	0	0	0	0	0	0	0	0	0	0	0	0	0
高知県	1	0	1	0	0	0	0	0	0	0	0	0	1
福岡県	3	2	5	3	0	3	0	0	0	0	0	0	8
佐賀県	0	0	0	0	0	0	0	0	0	0	0	0	0
長崎県	0	0	0	2	0	2	0	0	0	0	0	0	2
熊本県	2	0	2	0	0	0	0	0	0	1	0	1	3
大分県	2	0	2	1	0	1	0	0	0	0	0	0	3
宮崎県	0	0	0	0	0	0	0	0	0	0	0	0	0
鹿児島県	1	0	1	1	0	1	0	0	0	0	0	0	2
沖縄県	2	0	2	0	0	0	0	0	0	0	0	0	2
海外在住者	0	0	0	0	0	0	0	0	0	0	0	0	0
計	126	26	152	49	0	49	2	0	2	5	0	5	208

◆制度発足～令和5年度累計 未申請死亡者に係る都道府県別・認定疾病別・性別 認定状況(労災等認定件数を含む)  
請求書に記載の住所をもとに、都道府県別に集計。

(単位:件)

都道府県	中皮腫			肺がん			石綿肺			びまん性胸膜肥厚			合計
	男	女	計	男	女	計	男	女	計	男	女	計	
北海道	54	11	65	17	0	17	0	0	0	1	0	1	83
青森県	6	2	8	1	0	1	0	0	0	0	0	0	9
岩手県	16	1	17	4	0	4	0	0	0	0	0	0	21
宮城県	20	4	24	10	0	10	0	0	0	0	0	0	34
秋田県	8	2	10	2	0	2	0	0	0	0	0	0	12
山形県	10	2	12	3	0	3	0	0	0	1	0	1	16
福島県	20	10	30	7	0	7	0	0	0	0	0	0	37
茨城県	24	6	30	12	0	12	0	0	0	2	0	2	44
栃木県	18	7	25	7	0	7	0	0	0	1	0	1	33
群馬県	20	3	23	6	1	7	0	0	0	1	0	1	31
埼玉県	71	17	88	40	1	41	0	0	0	4	0	4	133
千葉県	58	12	70	21	0	21	0	0	0	1	0	1	92
東京都	137	41	178	41	1	42	2	0	2	1	0	1	223
神奈川県	90	25	115	36	1	37	1	0	1	2	0	2	155
新潟県	25	8	33	4	0	4	0	0	0	1	0	1	38
富山県	11	3	14	2	0	2	0	0	0	0	0	0	16
石川県	9	2	11	2	0	2	0	0	0	0	0	0	13
福井県	4	1	5	1	0	1	0	0	0	0	0	0	6
山梨県	10	2	12	1	0	1	0	0	0	0	0	0	13
長野県	15	8	23	4	0	4	0	0	0	1	0	1	28
岐阜県	21	7	28	6	0	6	1	0	1	2	0	2	37
静岡県	37	14	51	9	0	9	0	0	0	2	0	2	62
愛知県	74	13	87	21	0	21	2	0	2	2	0	2	112
三重県	9	4	13	2	0	2	0	0	0	0	0	0	15
滋賀県	11	2	13	3	0	3	0	0	0	0	0	0	16
京都府	19	4	23	9	0	9	0	0	0	2	0	2	34
大阪府	136	43	179	36	3	39	2	0	2	5	0	5	225
兵庫県	83	30	113	30	2	32	0	0	0	4	0	4	149
奈良県	12	7	19	6	1	7	0	0	0	0	0	0	26
和歌山県	16	4	20	2	0	2	0	0	0	0	0	0	22
鳥取県	1	1	2	1	0	1	0	0	0	0	0	0	3
島根県	5	1	6	3	0	3	0	0	0	1	0	1	10
岡山県	20	5	25	14	0	14	0	0	0	0	0	0	39
広島県	23	5	28	12	2	14	0	0	0	1	0	1	43
山口県	19	3	22	7	0	7	0	0	0	0	0	0	29
徳島県	7	1	8	3	0	3	0	0	0	0	0	0	11
香川県	12	5	17	3	1	4	0	0	0	0	0	0	21
愛媛県	16	1	17	7	0	7	0	0	0	0	0	0	24
高知県	6	3	9	2	0	2	0	0	0	0	0	0	11
福岡県	61	18	79	30	0	30	0	0	0	0	0	0	109
佐賀県	2	2	4	2	1	3	0	0	0	0	0	0	7
長崎県	8	8	16	12	0	12	0	0	0	0	0	0	28
熊本県	14	3	17	12	0	12	0	0	0	3	0	3	32
大分県	7	1	8	6	0	6	0	0	0	0	0	0	14
宮崎県	8	2	10	0	0	0	0	0	0	0	0	0	10
鹿児島県	12	2	14	4	0	4	0	0	0	1	0	1	19
沖縄県	11	1	12	2	0	2	0	0	0	0	0	0	14
海外在住者	0	0	0	0	0	0	0	0	0	0	0	0	0
計	1,276	357	1,633	465	14	479	8	0	8	39	0	39	2,159

◆令和5年度 未申請死亡者に係る都道府県別・認定疾病別・性別 認定状況(労災等認定件数を除く)  
請求書に記載の住所をもとに、都道府県別に集計。

(単位:件)

都道府県	中皮腫			肺がん			石綿肺			びまん性胸膜肥厚			合計
	男	女	計	男	女	計	男	女	計	男	女	計	
北海道	2	0	2	2	0	2	0	0	0	0	0	0	4
青森県	0	0	0	0	0	0	0	0	0	0	0	0	0
岩手県	0	0	0	0	0	0	0	0	0	0	0	0	0
宮城県	1	0	1	0	0	0	0	0	0	0	0	0	1
秋田県	2	0	2	1	0	1	0	0	0	0	0	0	3
山形県	2	1	3	0	0	0	0	0	0	0	0	0	3
福島県	4	2	6	0	0	0	0	0	0	0	0	0	6
茨城県	4	0	4	1	0	1	0	0	0	1	0	1	6
栃木県	1	0	1	1	0	1	0	0	0	0	0	0	2
群馬県	4	0	4	0	0	0	0	0	0	0	0	0	4
埼玉県	10	1	11	5	0	5	0	0	0	0	0	0	16
千葉県	2	0	2	4	0	4	0	0	0	1	0	1	7
東京都	10	5	15	3	0	3	0	0	0	0	0	0	18
神奈川県	11	2	13	4	0	4	0	0	0	0	0	0	17
新潟県	2	1	3	0	0	0	0	0	0	0	0	0	3
富山県	2	0	2	0	0	0	0	0	0	0	0	0	2
石川県	1	0	1	1	0	1	0	0	0	0	0	0	2
福井県	1	0	1	0	0	0	0	0	0	0	0	0	1
山梨県	2	0	2	1	0	1	0	0	0	0	0	0	3
長野県	3	2	5	1	0	1	0	0	0	0	0	0	6
岐阜県	5	0	5	0	0	0	0	0	0	1	0	1	6
静岡県	4	1	5	1	0	1	0	0	0	0	0	0	6
愛知県	4	1	5	2	0	2	2	0	2	0	0	0	9
三重県	1	1	2	0	0	0	0	0	0	0	0	0	2
滋賀県	0	1	1	0	0	0	0	0	0	0	0	0	1
京都府	0	0	0	2	0	2	0	0	0	0	0	0	2
大阪府	14	2	16	1	0	1	0	0	0	0	0	0	17
兵庫県	4	1	5	5	0	5	0	0	0	1	0	1	11
奈良県	0	1	1	0	0	0	0	0	0	0	0	0	1
和歌山県	0	0	0	0	0	0	0	0	0	0	0	0	0
鳥取県	0	0	0	0	0	0	0	0	0	0	0	0	0
島根県	0	0	0	0	0	0	0	0	0	0	0	0	0
岡山県	4	1	5	0	0	0	0	0	0	0	0	0	5
広島県	2	0	2	1	0	1	0	0	0	0	0	0	3
山口県	2	0	2	0	0	0	0	0	0	0	0	0	2
徳島県	0	0	0	0	0	0	0	0	0	0	0	0	0
香川県	0	0	0	0	0	0	0	0	0	0	0	0	0
愛媛県	0	0	0	0	0	0	0	0	0	0	0	0	0
高知県	0	0	0	0	0	0	0	0	0	0	0	0	0
福岡県	3	2	5	3	0	3	0	0	0	0	0	0	8
佐賀県	0	0	0	0	0	0	0	0	0	0	0	0	0
長崎県	0	0	0	2	0	2	0	0	0	0	0	0	2
熊本県	2	0	2	0	0	0	0	0	0	1	0	1	3
大分県	2	0	2	1	0	1	0	0	0	0	0	0	3
宮崎県	0	0	0	0	0	0	0	0	0	0	0	0	0
鹿児島県	1	0	1	1	0	1	0	0	0	0	0	0	2
沖縄県	2	0	2	0	0	0	0	0	0	0	0	0	2
海外在住者	0	0	0	0	0	0	0	0	0	0	0	0	0
計	114	25	139	43	0	43	2	0	2	5	0	5	189

◆制度発足～令和5年度累計 未申請死亡者に係る都道府県別・認定疾病別・性別 認定状況(労災等認定件数を除く)  
請求書に記載の住所をもとに、都道府県別に集計。

(単位:件)

都道府県	中皮腫			肺がん			石綿肺			びまん性胸膜肥厚			合計
	男	女	計	男	女	計	男	女	計	男	女	計	
北海道	43	11	54	11	0	11	0	0	0	1	0	1	66
青森県	6	2	8	0	0	0	0	0	0	0	0	0	8
岩手県	14	1	15	2	0	2	0	0	0	0	0	0	17
宮城県	18	4	22	8	0	8	0	0	0	0	0	0	30
秋田県	8	2	10	1	0	1	0	0	0	0	0	0	11
山形県	9	2	11	2	0	2	0	0	0	0	0	0	13
福島県	16	10	26	4	0	4	0	0	0	0	0	0	30
茨城県	22	6	28	8	0	8	0	0	0	2	0	2	38
栃木県	16	7	23	7	0	7	0	0	0	1	0	1	31
群馬県	20	3	23	5	1	6	0	0	0	1	0	1	30
埼玉県	63	16	79	35	1	36	0	0	0	2	0	2	117
千葉県	49	12	61	19	0	19	0	0	0	1	0	1	81
東京都	118	41	159	37	1	38	2	0	2	1	0	1	200
神奈川県	79	25	104	31	1	32	1	0	1	2	0	2	139
新潟県	23	8	31	4	0	4	0	0	0	1	0	1	36
富山県	11	3	14	1	0	1	0	0	0	0	0	0	15
石川県	8	2	10	1	0	1	0	0	0	0	0	0	11
福井県	3	1	4	0	0	0	0	0	0	0	0	0	4
山梨県	10	2	12	1	0	1	0	0	0	0	0	0	13
長野県	14	8	22	3	0	3	0	0	0	1	0	1	26
岐阜県	21	7	28	5	0	5	1	0	1	2	0	2	36
静岡県	34	14	48	8	0	8	0	0	0	2	0	2	58
愛知県	64	13	77	19	0	19	2	0	2	1	0	1	99
三重県	8	4	12	1	0	1	0	0	0	0	0	0	13
滋賀県	8	2	10	3	0	3	0	0	0	0	0	0	13
京都府	17	4	21	8	0	8	0	0	0	1	0	1	30
大阪府	116	41	157	27	2	29	2	0	2	5	0	5	193
兵庫県	66	28	94	27	2	29	0	0	0	3	0	3	126
奈良県	11	7	18	6	1	7	0	0	0	0	0	0	25
和歌山県	14	4	18	2	0	2	0	0	0	0	0	0	20
鳥取県	1	1	2	0	0	0	0	0	0	0	0	0	2
島根県	5	1	6	2	0	2	0	0	0	1	0	1	9
岡山県	17	5	22	10	0	10	0	0	0	0	0	0	32
広島県	21	5	26	8	2	10	0	0	0	1	0	1	37
山口県	17	3	20	7	0	7	0	0	0	0	0	0	27
徳島県	6	1	7	2	0	2	0	0	0	0	0	0	9
香川県	11	5	16	2	1	3	0	0	0	0	0	0	19
愛媛県	14	0	14	7	0	7	0	0	0	0	0	0	21
高知県	3	3	6	2	0	2	0	0	0	0	0	0	8
福岡県	53	18	71	27	0	27	0	0	0	0	0	0	98
佐賀県	2	2	4	2	1	3	0	0	0	0	0	0	7
長崎県	7	8	15	11	0	11	0	0	0	0	0	0	26
熊本県	12	3	15	9	0	9	0	0	0	2	0	2	26
大分県	7	1	8	5	0	5	0	0	0	0	0	0	13
宮崎県	7	1	8	0	0	0	0	0	0	0	0	0	8
鹿児島県	10	2	12	3	0	3	0	0	0	1	0	1	16
沖縄県	9	1	10	2	0	2	0	0	0	0	0	0	12
海外在住者	0	0	0	0	0	0	0	0	0	0	0	0	0
計	1,111	350	1,461	385	13	398	8	0	8	32	0	32	1,899

6-(5) 施行前死亡者に係る都道府県別・認定疾病別・性別 認定状況

◆令和5年度 施行前死亡者に係る都道府県別・認定疾病別・性別 認定状況(労災等認定件数を含む)  
請求書に記載の住所をもとに、都道府県別に集計。

(単位:件)

都道府県	中皮腫			肺がん			石綿肺			びまん性胸膜肥厚			合計
	男	女	計	男	女	計	男	女	計	男	女	計	
北海道	0	0	0	0	0	0	0	0	0	0	0	0	0
青森県	0	0	0	0	0	0	0	0	0	0	0	0	0
岩手県	0	0	0	0	0	0	0	0	0	0	0	0	0
宮城県	0	0	0	0	0	0	0	0	0	0	0	0	0
秋田県	0	0	0	0	0	0	0	0	0	0	0	0	0
山形県	0	0	0	0	0	0	0	0	0	0	0	0	0
福島県	0	0	0	0	0	0	0	0	0	0	0	0	0
茨城県	0	0	0	0	0	0	0	0	0	0	0	0	0
栃木県	0	0	0	0	0	0	0	0	0	0	0	0	0
群馬県	0	0	0	0	0	0	0	0	0	0	0	0	0
埼玉県	1	0	1	0	0	0	0	0	0	0	0	0	1
千葉県	0	0	0	1	0	1	0	0	0	0	0	0	1
東京都	0	0	0	0	0	0	0	0	0	0	0	0	0
神奈川県	0	0	0	0	0	0	0	0	0	0	0	0	0
新潟県	0	0	0	0	0	0	0	0	0	0	0	0	0
富山県	0	0	0	0	0	0	0	0	0	0	0	0	0
石川県	0	0	0	0	0	0	0	0	0	0	0	0	0
福井県	0	0	0	0	0	0	0	0	0	0	0	0	0
山梨県	0	0	0	0	0	0	0	0	0	0	0	0	0
長野県	0	0	0	0	0	0	0	0	0	0	0	0	0
岐阜県	0	0	0	0	0	0	0	0	0	0	0	0	0
静岡県	0	0	0	0	0	0	0	0	0	0	0	0	0
愛知県	0	0	0	0	0	0	0	0	0	0	0	0	0
三重県	0	0	0	0	0	0	0	0	0	0	0	0	0
滋賀県	0	0	0	0	0	0	0	0	0	0	0	0	0
京都府	0	0	0	0	0	0	0	0	0	0	0	0	0
大阪府	0	0	0	0	0	0	0	0	0	0	0	0	0
兵庫県	1	1	2	0	0	0	1	0	1	0	0	0	3
奈良県	0	0	0	0	0	0	0	0	0	0	0	0	0
和歌山県	0	0	0	0	0	0	0	0	0	0	0	0	0
鳥取県	0	0	0	0	0	0	0	0	0	0	0	0	0
島根県	0	0	0	0	0	0	0	0	0	0	0	0	0
岡山県	0	0	0	0	0	0	0	0	0	0	0	0	0
広島県	0	0	0	0	0	0	0	0	0	0	0	0	0
山口県	1	0	1	0	0	0	0	0	0	0	0	0	1
徳島県	0	0	0	0	0	0	0	0	0	0	0	0	0
香川県	0	0	0	0	0	0	0	0	0	0	0	0	0
愛媛県	0	0	0	0	0	0	0	0	0	0	0	0	0
高知県	0	0	0	0	0	0	0	0	0	0	0	0	0
福岡県	0	0	0	0	0	0	0	0	0	0	0	0	0
佐賀県	0	0	0	0	0	0	0	0	0	0	0	0	0
長崎県	0	0	0	0	0	0	0	0	0	0	0	0	0
熊本県	0	0	0	0	0	0	0	0	0	0	0	0	0
大分県	0	0	0	0	0	0	0	0	0	0	0	0	0
宮崎県	0	0	0	0	0	0	0	0	0	0	0	0	0
鹿児島県	0	0	0	0	0	0	0	0	0	0	0	0	0
沖縄県	0	0	0	0	0	0	0	0	0	0	0	0	0
海外在住者	0	0	0	0	0	0	0	0	0	0	0	0	0
計	3	1	4	1	0	1	1	0	1	0	0	0	6

◆制度発足～令和5年度累計 施行前死亡者に係る都道府県別・認定疾病別・性別 認定状況(労災等認定件数を含む)  
請求書に記載の住所をもとに、都道府県別に集計。

(単位:件)

都道府県	中皮腫			肺がん			石綿肺			びまん性胸膜肥厚			合計
	男	女	計	男	女	計	男	女	計	男	女	計	
北海道	100	40	140	4	0	4	0	0	0	0	0	0	144
青森県	20	4	24	1	0	1	0	0	0	0	0	0	25
岩手県	24	6	30	1	0	1	0	0	0	0	0	0	31
宮城県	45	18	63	2	0	2	1	0	1	0	0	0	66
秋田県	29	7	36	0	0	0	0	0	0	0	0	0	36
山形県	15	2	17	2	0	2	0	0	0	0	0	0	19
福島県	29	17	46	2	0	2	0	0	0	0	0	0	48
茨城県	39	19	58	1	0	1	1	0	1	0	0	0	60
栃木県	31	8	39	2	0	2	1	0	1	0	0	0	42
群馬県	48	8	56	1	0	1	0	0	0	0	0	0	57
埼玉県	143	45	188	17	0	17	2	0	2	0	1	1	208
千葉県	88	39	127	8	0	8	1	0	1	2	0	2	138
東京都	214	81	295	6	0	6	6	0	6	0	0	0	307
神奈川県	172	66	238	15	0	15	4	0	4	0	0	0	257
新潟県	46	11	57	2	0	2	0	0	0	0	0	0	59
富山県	40	12	52	5	0	5	0	0	0	0	0	0	57
石川県	24	7	31	0	0	0	0	0	0	0	0	0	31
福井県	11	4	15	0	0	0	0	0	0	0	0	0	15
山梨県	14	3	17	1	0	1	0	0	0	0	0	0	18
長野県	21	11	32	1	0	1	0	0	0	1	0	1	34
岐阜県	40	16	56	0	0	0	0	0	0	0	0	0	56
静岡県	75	29	104	2	0	2	2	0	2	0	0	0	108
愛知県	98	26	124	4	0	4	1	0	1	0	0	0	129
三重県	20	9	29	1	0	1	0	0	0	0	0	0	30
滋賀県	25	13	38	1	0	1	0	0	0	0	0	0	39
京都府	46	26	72	1	0	1	1	0	1	1	0	1	75
大阪府	246	88	334	29	0	29	5	1	6	3	0	3	372
兵庫県	218	119	337	15	1	16	2	0	2	0	0	0	355
奈良県	39	17	56	3	0	3	1	0	1	0	0	0	60
和歌山県	27	3	30	0	0	0	0	0	0	0	0	0	30
鳥取県	10	11	21	2	0	2	0	0	0	0	0	0	23
島根県	5	6	11	1	0	1	0	0	0	0	0	0	12
岡山県	56	23	79	1	0	1	1	0	1	0	0	0	81
広島県	77	26	103	5	0	5	1	0	1	0	0	0	109
山口県	30	13	43	3	0	3	0	0	0	2	0	2	48
徳島県	12	8	20	0	0	0	0	0	0	0	0	0	20
香川県	19	9	28	0	0	0	2	0	2	0	0	0	30
愛媛県	27	10	37	2	0	2	3	0	3	0	0	0	42
高知県	20	6	26	1	0	1	0	0	0	0	0	0	27
福岡県	90	37	127	4	1	5	1	0	1	0	0	0	133
佐賀県	18	10	28	0	0	0	2	0	2	0	0	0	30
長崎県	34	13	47	1	1	2	1	0	1	0	0	0	50
熊本県	29	6	35	1	0	1	0	0	0	0	0	0	36
大分県	15	7	22	1	0	1	0	0	0	1	0	1	24
宮崎県	23	12	35	1	0	1	0	0	0	0	0	0	36
鹿児島県	27	12	39	0	0	0	0	0	0	0	0	0	39
沖縄県	22	12	34	1	0	1	1	0	1	0	0	0	36
海外在住者	1	0	1	0	0	0	0	0	0	0	0	0	1
計	2,502	975	3,477	151	3	154	40	1	41	10	1	11	3,683



◆令和5年度 施行前死亡者に係る都道府県別・認定疾病別・性別 認定状況(労災等認定件数を除く)

請求書に記載の住所をもとに、都道府県別に集計。

(単位:件)

都道府県	中皮腫			肺がん			石綿肺			びまん性胸膜肥厚			合計
	男	女	計	男	女	計	男	女	計	男	女	計	
北海道	0	0	0	0	0	0	0	0	0	0	0	0	0
青森県	0	0	0	0	0	0	0	0	0	0	0	0	0
岩手県	0	0	0	0	0	0	0	0	0	0	0	0	0
宮城県	0	0	0	0	0	0	0	0	0	0	0	0	0
秋田県	0	0	0	0	0	0	0	0	0	0	0	0	0
山形県	0	0	0	0	0	0	0	0	0	0	0	0	0
福島県	0	0	0	0	0	0	0	0	0	0	0	0	0
茨城県	0	0	0	0	0	0	0	0	0	0	0	0	0
栃木県	0	0	0	0	0	0	0	0	0	0	0	0	0
群馬県	0	0	0	0	0	0	0	0	0	0	0	0	0
埼玉県	1	0	1	0	0	0	0	0	0	0	0	0	1
千葉県	0	0	0	1	0	1	0	0	0	0	0	0	1
東京都	0	0	0	0	0	0	0	0	0	0	0	0	0
神奈川県	0	0	0	0	0	0	0	0	0	0	0	0	0
新潟県	0	0	0	0	0	0	0	0	0	0	0	0	0
富山県	0	0	0	0	0	0	0	0	0	0	0	0	0
石川県	0	0	0	0	0	0	0	0	0	0	0	0	0
福井県	0	0	0	0	0	0	0	0	0	0	0	0	0
山梨県	0	0	0	0	0	0	0	0	0	0	0	0	0
長野県	0	0	0	0	0	0	0	0	0	0	0	0	0
岐阜県	0	0	0	0	0	0	0	0	0	0	0	0	0
静岡県	0	0	0	0	0	0	0	0	0	0	0	0	0
愛知県	0	0	0	0	0	0	0	0	0	0	0	0	0
三重県	0	0	0	0	0	0	0	0	0	0	0	0	0
滋賀県	0	0	0	0	0	0	0	0	0	0	0	0	0
京都府	0	0	0	0	0	0	0	0	0	0	0	0	0
大阪府	0	0	0	0	0	0	0	0	0	0	0	0	0
兵庫県	1	1	2	0	0	0	1	0	1	0	0	0	3
奈良県	0	0	0	0	0	0	0	0	0	0	0	0	0
和歌山県	0	0	0	0	0	0	0	0	0	0	0	0	0
鳥取県	0	0	0	0	0	0	0	0	0	0	0	0	0
島根県	0	0	0	0	0	0	0	0	0	0	0	0	0
岡山県	0	0	0	0	0	0	0	0	0	0	0	0	0
広島県	0	0	0	0	0	0	0	0	0	0	0	0	0
山口県	1	0	1	0	0	0	0	0	0	0	0	0	1
徳島県	0	0	0	0	0	0	0	0	0	0	0	0	0
香川県	0	0	0	0	0	0	0	0	0	0	0	0	0
愛媛県	0	0	0	0	0	0	0	0	0	0	0	0	0
高知県	0	0	0	0	0	0	0	0	0	0	0	0	0
福岡県	0	0	0	0	0	0	0	0	0	0	0	0	0
佐賀県	0	0	0	0	0	0	0	0	0	0	0	0	0
長崎県	0	0	0	0	0	0	0	0	0	0	0	0	0
熊本県	0	0	0	0	0	0	0	0	0	0	0	0	0
大分県	0	0	0	0	0	0	0	0	0	0	0	0	0
宮崎県	0	0	0	0	0	0	0	0	0	0	0	0	0
鹿児島県	0	0	0	0	0	0	0	0	0	0	0	0	0
沖縄県	0	0	0	0	0	0	0	0	0	0	0	0	0
海外在住者	0	0	0	0	0	0	0	0	0	0	0	0	0
計	3	1	4	1	0	1	1	0	1	0	0	0	6

◆制度発足～令和5年度 施行前死亡者に係る都道府県別・認定疾病別・性別 認定状況(労災等認定件数を除く)  
請求書に記載の住所をもとに、都道府県別に集計。

(単位:件)

都道府県	中皮腫			肺がん			石綿肺			びまん性胸膜肥厚			合計
	男	女	計	男	女	計	男	女	計	男	女	計	
北海道	87	40	127	3	0	3	0	0	0	0	0	0	130
青森県	18	4	22	1	0	1	0	0	0	0	0	0	23
岩手県	20	6	26	0	0	0	0	0	0	0	0	0	26
宮城県	43	16	59	1	0	1	1	0	1	0	0	0	61
秋田県	27	7	34	0	0	0	0	0	0	0	0	0	34
山形県	14	2	16	1	0	1	0	0	0	0	0	0	17
福島県	27	17	44	2	0	2	0	0	0	0	0	0	46
茨城県	38	19	57	1	0	1	1	0	1	0	0	0	59
栃木県	27	8	35	2	0	2	1	0	1	0	0	0	38
群馬県	47	8	55	0	0	0	0	0	0	0	0	0	55
埼玉県	128	45	173	13	0	13	2	0	2	0	1	1	189
千葉県	82	39	121	7	0	7	1	0	1	2	0	2	131
東京都	195	81	276	5	0	5	6	0	6	0	0	0	287
神奈川県	151	66	217	14	0	14	4	0	4	0	0	0	235
新潟県	40	11	51	2	0	2	0	0	0	0	0	0	53
富山県	35	11	46	3	0	3	0	0	0	0	0	0	49
石川県	22	7	29	0	0	0	0	0	0	0	0	0	29
福井県	11	4	15	0	0	0	0	0	0	0	0	0	15
山梨県	13	3	16	0	0	0	0	0	0	0	0	0	16
長野県	20	11	31	1	0	1	0	0	0	1	0	1	33
岐阜県	34	16	50	0	0	0	0	0	0	0	0	0	50
静岡県	72	29	101	2	0	2	0	0	0	0	0	0	103
愛知県	89	26	115	4	0	4	1	0	1	0	0	0	120
三重県	16	7	23	0	0	0	0	0	0	0	0	0	23
滋賀県	23	13	36	1	0	1	0	0	0	0	0	0	37
京都府	43	25	68	1	0	1	1	0	1	1	0	1	71
大阪府	220	86	306	17	0	17	5	1	6	2	0	2	331
兵庫県	192	116	308	9	1	10	1	0	1	0	0	0	319
奈良県	35	17	52	3	0	3	1	0	1	0	0	0	56
和歌山県	25	3	28	0	0	0	0	0	0	0	0	0	28
鳥取県	9	11	20	1	0	1	0	0	0	0	0	0	21
島根県	5	6	11	1	0	1	0	0	0	0	0	0	12
岡山県	54	23	77	1	0	1	1	0	1	0	0	0	79
広島県	64	25	89	4	0	4	1	0	1	0	0	0	94
山口県	26	12	38	3	0	3	0	0	0	2	0	2	43
徳島県	11	8	19	0	0	0	0	0	0	0	0	0	19
香川県	15	8	23	0	0	0	2	0	2	0	0	0	25
愛媛県	23	9	32	2	0	2	3	0	3	0	0	0	37
高知県	17	6	23	1	0	1	0	0	0	0	0	0	24
福岡県	81	37	118	3	1	4	1	0	1	0	0	0	123
佐賀県	17	10	27	0	0	0	2	0	2	0	0	0	29
長崎県	33	12	45	1	1	2	1	0	1	0	0	0	48
熊本県	27	6	33	1	0	1	0	0	0	0	0	0	34
大分県	15	6	21	1	0	1	0	0	0	1	0	1	23
宮崎県	22	12	34	1	0	1	0	0	0	0	0	0	35
鹿児島県	26	12	38	0	0	0	0	0	0	0	0	0	38
沖縄県	20	12	32	1	0	1	1	0	1	0	0	0	34
海外在住者	1	0	1	0	0	0	0	0	0	0	0	0	1
計	2,260	958	3,218	114	3	117	37	1	38	9	1	10	3,383

## 7 死亡年別 認定者の状況

### 7-1 療養者に係る死亡年別・認定疾病別・性別 認定状況

◆制度発足～令和5年度累計 (労災等認定件数を含む)

(単位:件)

死亡年	中皮腫			肺がん			石綿肺			びまん性胸膜肥厚			合計
	男	女	計	男	女	計	男	女	計	男	女	計	
平成18年(2006年)	182	67	249	55	2	57	0	0	0	0	0	0	306
平成19年(2007年)	297	72	369	70	4	74	0	0	0	0	0	0	443
平成20年(2008年)	354	112	466	98	1	99	0	0	0	0	0	0	565
平成21年(2009年)	376	88	464	88	4	92	0	0	0	0	0	0	556
平成22年(2010年)	328	86	414	74	1	75	2	0	2	0	0	0	491
平成23年(2011年)	302	95	397	55	3	58	2	0	2	4	0	4	461
平成24年(2012年)	317	112	429	58	4	62	5	0	5	6	0	6	502
平成25年(2013年)	320	98	418	52	2	54	6	0	6	4	0	4	482
平成26年(2014年)	316	102	418	57	5	62	1	0	1	3	1	4	485
平成27年(2015年)	379	113	492	79	1	80	0	0	0	9	0	9	581
平成28年(2016年)	409	121	530	65	2	67	4	0	4	9	1	10	611
平成29年(2017年)	440	118	558	82	3	85	2	0	2	7	1	8	653
平成30年(2018年)	414	113	527	71	3	74	1	0	1	12	1	13	615
令和元年(2019年)	379	121	500	96	5	101	4	0	4	11	0	11	616
令和2年(2020年)	440	127	567	77	4	81	2	0	2	11	0	11	661
令和3年(2021年)	483	120	603	90	1	91	2	1	3	11	2	13	710
令和4年(2022年)	442	137	579	111	0	111	1	0	1	12	0	12	703
令和5年(2023年)	406	129	535	102	3	105	2	0	2	18	0	18	660
累計	6,584	1,931	8,515	1,380	48	1,428	34	1	35	117	6	123	10,101

注1) 死亡年は、機構への届出等により、機構にて確認したもの。

注2) 平成18年(2006年)3月20日より申請受付。

◆制度発足～令和5年度累計 (労災等認定件数を除く)

(単位:件)

死亡年	中皮腫			肺がん			石綿肺			びまん性胸膜肥厚			合計
	男	女	計	男	女	計	男	女	計	男	女	計	
平成18年(2006年)	136	65	201	38	2	40	0	0	0	0	0	0	241
平成19年(2007年)	179	69	248	50	4	54	0	0	0	0	0	0	302
平成20年(2008年)	233	104	337	60	1	61	0	0	0	0	0	0	398
平成21年(2009年)	236	80	316	68	3	71	0	0	0	0	0	0	387
平成22年(2010年)	226	82	308	58	0	58	2	0	2	0	0	0	368
平成23年(2011年)	227	91	318	39	3	42	2	0	2	2	0	2	364
平成24年(2012年)	249	104	353	44	4	48	5	0	5	5	0	5	411
平成25年(2013年)	237	98	335	44	2	46	6	0	6	3	0	3	390
平成26年(2014年)	252	99	351	45	5	50	1	0	1	3	1	4	406
平成27年(2015年)	313	109	422	66	1	67	0	0	0	8	0	8	497
平成28年(2016年)	322	118	440	56	2	58	4	0	4	8	1	9	511
平成29年(2017年)	340	113	453	69	2	71	2	0	2	5	1	6	532
平成30年(2018年)	319	111	430	57	3	60	1	0	1	9	1	10	501
令和元年(2019年)	298	114	412	76	5	81	2	0	2	8	0	8	503
令和2年(2020年)	349	124	473	58	2	60	1	0	1	8	0	8	542
令和3年(2021年)	401	115	516	75	1	76	2	1	3	10	2	12	607
令和4年(2022年)	373	135	508	96	0	96	1	0	1	11	0	11	616
令和5年(2023年)	361	128	489	96	3	99	2	0	2	17	0	17	607
累計	5,051	1,859	6,910	1,095	43	1,138	31	1	32	97	6	103	8,183

注1) 死亡年は、機構への届出等により、機構にて確認したもの。

注2) 平成18年(2006年)3月20日より申請受付。

7-(2) 未申請死亡者に係る死亡年別・認定疾病別・性別 認定状況

◆制度発足～令和5年度累計 (労災等認定件数を含む)

(単位:件)

死亡年	中皮腫			肺がん			石綿肺			びまん性胸膜肥厚			合計
	男	女	計	男	女	計	男	女	計	男	女	計	
平成18年(2006年)	19	11	30	11	1	12	—	—	—	—	—	—	42
平成19年(2007年)	37	8	45	11	0	11	—	—	—	—	—	—	56
平成20年(2008年)	46	11	57	18	1	19	—	—	—	—	—	—	76
平成21年(2009年)	57	23	80	22	1	23	—	—	—	—	—	—	103
平成22年(2010年)	46	20	66	18	1	19	1	0	1	0	0	0	86
平成23年(2011年)	69	19	88	29	1	30	0	0	0	1	0	1	119
平成24年(2012年)	85	27	112	29	2	31	1	0	1	2	0	2	146
平成25年(2013年)	81	27	108	33	2	35	1	0	1	5	0	5	149
平成26年(2014年)	76	17	93	30	0	30	1	0	1	0	0	0	124
平成27年(2015年)	83	22	105	26	0	26	0	0	0	3	0	3	134
平成28年(2016年)	97	23	120	35	1	36	1	0	1	3	0	3	160
平成29年(2017年)	82	30	112	29	2	31	0	0	0	5	0	5	148
平成30年(2018年)	114	23	137	38	1	39	1	0	1	5	0	5	182
令和元年(2019年)	98	26	124	42	1	43	1	0	1	5	0	5	173
令和2年(2020年)	89	18	107	31	0	31	1	0	1	2	0	2	141
令和3年(2021年)	76	31	107	28	0	28	0	0	0	2	0	2	137
令和4年(2022年)	79	13	92	26	0	26	0	0	0	5	0	5	123
令和5年(2023年)	42	8	50	9	0	9	0	0	0	1	0	1	60
累計	1,276	357	1,633	465	14	479	8	0	8	39	0	39	2,159

注1)中皮腫及び肺がんについては、平成18年(2006年)3月27日(法施行日)以降の死亡者数。

注2)石綿肺及びびまん性胸膜肥厚については、平成22年(2010年)7月1日(改正政令施行日)以降の死亡者数。

◆制度発足～令和5年度累計 (労災等認定件数を除く)

(単位:件)

死亡年	中皮腫			肺がん			石綿肺			びまん性胸膜肥厚			合計
	男	女	計	男	女	計	男	女	計	男	女	計	
平成18年(2006年)	17	11	28	10	1	11	—	—	—	—	—	—	39
平成19年(2007年)	35	8	43	9	0	9	—	—	—	—	—	—	52
平成20年(2008年)	39	11	50	12	1	13	—	—	—	—	—	—	63
平成21年(2009年)	51	22	73	17	1	18	—	—	—	—	—	—	91
平成22年(2010年)	38	19	57	16	0	16	1	0	1	0	0	0	74
平成23年(2011年)	62	18	80	22	1	23	0	0	0	1	0	1	104
平成24年(2012年)	77	27	104	26	2	28	1	0	1	2	0	2	135
平成25年(2013年)	72	26	98	29	2	31	1	0	1	3	0	3	133
平成26年(2014年)	64	17	81	24	0	24	1	0	1	0	0	0	106
平成27年(2015年)	70	22	92	25	0	25	0	0	0	3	0	3	120
平成28年(2016年)	86	23	109	27	1	28	1	0	1	3	0	3	141
平成29年(2017年)	68	30	98	19	2	21	0	0	0	4	0	4	123
平成30年(2018年)	96	23	119	31	1	32	1	0	1	5	0	5	157
令和元年(2019年)	86	24	110	34	1	35	1	0	1	3	0	3	149
令和2年(2020年)	76	18	94	27	0	27	1	0	1	2	0	2	124
令和3年(2021年)	67	30	97	26	0	26	0	0	0	0	0	0	123
令和4年(2022年)	70	13	83	22	0	22	0	0	0	5	0	5	110
令和5年(2023年)	37	8	45	9	0	9	0	0	0	1	0	1	55
累計	1,111	350	1,461	385	13	398	8	0	8	32	0	32	1,899

注1)中皮腫及び肺がんについては、平成18年(2006年)3月27日(法施行日)以降の死亡者数。

注2)石綿肺及びびまん性胸膜肥厚については、平成22年(2010年)7月1日(改正政令施行日)以降の死亡者数。

7-(3) 施行前死亡者に係る死亡年別・認定疾病別・性別 認定状況

◆制度発足～令和5年度累計 (労災等認定件数を含む)

(単位:件)

死亡年	中皮腫			肺がん			石綿肺			びまん性胸膜肥厚			合計
	男	女	計	男	女	計	男	女	計	男	女	計	
昭和48年(1973年)	2	0	2	0	0	0	0	0	0	0	0	0	2
昭和49年(1974年)	1	1	2	1	0	1	0	0	0	0	0	0	3
昭和51年(1976年)	2	0	2	0	0	0	0	0	0	0	0	0	2
昭和53年(1978年)	3	1	4	0	0	0	0	0	0	0	0	0	4
昭和54年(1979年)	3	0	3	0	0	0	0	0	0	0	0	0	3
昭和55年(1980年)	2	1	3	0	0	0	0	0	0	0	0	0	3
昭和56年(1981年)	2	1	3	0	0	0	0	0	0	0	0	0	3
昭和57年(1982年)	6	3	9	0	0	0	0	0	0	0	0	0	9
昭和58年(1983年)	5	0	5	1	0	1	0	0	0	0	0	0	6
昭和59年(1984年)	4	1	5	0	0	0	0	0	0	0	0	0	5
昭和60年(1985年)	5	1	6	1	0	1	0	0	0	0	0	0	7
昭和61年(1986年)	8	4	12	1	0	1	0	0	0	0	0	0	13
昭和62年(1987年)	15	4	19	2	0	2	0	0	0	0	0	0	21
昭和63年(1988年)	20	11	31	1	0	1	0	0	0	0	0	0	32
平成元年(1989年)	15	11	26	2	1	3	0	0	0	0	0	0	29
平成2年(1990年)	19	7	26	1	0	1	0	0	0	0	0	0	27
平成3年(1991年)	18	13	31	7	0	7	1	0	1	0	0	0	39
平成4年(1992年)	22	10	32	2	0	2	0	0	0	0	0	0	34
平成5年(1993年)	34	14	48	2	0	2	0	0	0	0	0	0	50
平成6年(1994年)	38	9	47	0	0	0	0	0	0	0	0	0	47
平成7年(1995年)	71	31	102	4	0	4	0	0	0	0	0	0	106
平成8年(1996年)	101	34	135	5	0	5	1	0	1	0	0	0	141
平成9年(1997年)	118	41	159	9	0	9	0	0	0	0	0	0	168
平成10年(1998年)	94	36	130	2	0	2	2	0	2	0	0	0	134
平成11年(1999年)	131	48	179	13	0	13	1	0	1	0	0	0	193
平成12年(2000年)	152	56	208	6	0	6	3	0	3	1	0	1	218
平成13年(2001年)	195	60	255	11	0	11	0	0	0	0	0	0	266
平成14年(2002年)	255	103	358	11	0	11	1	0	1	0	0	0	370
平成15年(2003年)	289	124	413	16	0	16	2	0	2	0	0	0	431
平成16年(2004年)	404	157	561	18	1	19	3	0	3	0	0	0	583
平成17年(2005年)	383	159	542	32	1	33	1	0	1	0	0	0	576
平成18年(2006年)	85	34	119	3	0	3	2	0	2	2	0	2	126
平成19年(2007年)	—	—	—	—	—	—	5	0	5	1	0	1	6
平成20年(2008年)	—	—	—	—	—	—	10	1	11	1	0	1	12
平成21年(2009年)	—	—	—	—	—	—	5	0	5	2	1	3	8
平成22年(2010年)	—	—	—	—	—	—	3	0	3	3	0	3	6
累計	2,502	975	3,477	151	3	154	40	1	41	10	1	11	3,683

注1) 中皮腫及び肺がんについては、平成18年(2006年)3月26日(法施行日の前日)までの死亡者数。

注2) 石綿肺及びびまん性胸膜肥厚については、平成22年(2010年)6月30日(改正政令施行日の前日)までの死亡者数。

## ◆制度発足～令和5年度累計（労災等認定件数を除く）

（単位：件）

死亡年	中皮腫			肺がん			石綿肺			びまん性胸膜肥厚			合計
	男	女	計	男	女	計	男	女	計	男	女	計	
昭和48年(1973年)	1	0	1	0	0	0	0	0	0	0	0	0	1
昭和49年(1974年)	1	1	2	1	0	1	0	0	0	0	0	0	3
昭和51年(1976年)	2	0	2	0	0	0	0	0	0	0	0	0	2
昭和53年(1978年)	3	1	4	0	0	0	0	0	0	0	0	0	4
昭和54年(1979年)	1	0	1	0	0	0	0	0	0	0	0	0	1
昭和55年(1980年)	1	1	2	0	0	0	0	0	0	0	0	0	2
昭和56年(1981年)	1	1	2	0	0	0	0	0	0	0	0	0	2
昭和57年(1982年)	6	3	9	0	0	0	0	0	0	0	0	0	9
昭和58年(1983年)	5	0	5	1	0	1	0	0	0	0	0	0	6
昭和59年(1984年)	4	1	5	0	0	0	0	0	0	0	0	0	5
昭和60年(1985年)	4	1	5	1	0	1	0	0	0	0	0	0	6
昭和61年(1986年)	7	4	11	1	0	1	0	0	0	0	0	0	12
昭和62年(1987年)	14	4	18	0	0	0	0	0	0	0	0	0	18
昭和63年(1988年)	17	11	28	1	0	1	0	0	0	0	0	0	29
平成元年(1989年)	14	11	25	1	1	2	0	0	0	0	0	0	27
平成2年(1990年)	17	7	24	0	0	0	0	0	0	0	0	0	24
平成3年(1991年)	17	12	29	5	0	5	1	0	1	0	0	0	35
平成4年(1992年)	18	10	28	2	0	2	0	0	0	0	0	0	30
平成5年(1993年)	30	14	44	1	0	1	0	0	0	0	0	0	45
平成6年(1994年)	35	9	44	0	0	0	0	0	0	0	0	0	44
平成7年(1995年)	63	30	93	3	0	3	0	0	0	0	0	0	96
平成8年(1996年)	92	34	126	5	0	5	1	0	1	0	0	0	132
平成9年(1997年)	105	39	144	8	0	8	0	0	0	0	0	0	152
平成10年(1998年)	89	36	125	2	0	2	2	0	2	0	0	0	129
平成11年(1999年)	122	47	169	10	0	10	1	0	1	0	0	0	180
平成12年(2000年)	142	56	198	6	0	6	2	0	2	1	0	1	207
平成13年(2001年)	170	58	228	7	0	7	0	0	0	0	0	0	235
平成14年(2002年)	228	100	328	6	0	6	1	0	1	0	0	0	335
平成15年(2003年)	260	123	383	12	0	12	2	0	2	0	0	0	397
平成16年(2004年)	366	154	520	13	1	14	3	0	3	0	0	0	537
平成17年(2005年)	346	156	502	25	1	26	1	0	1	0	0	0	529
平成18年(2006年)	79	34	113	3	0	3	2	0	2	2	0	2	120
平成19年(2007年)	—	—	—	—	—	—	5	0	5	1	0	1	6
平成20年(2008年)	—	—	—	—	—	—	10	1	11	1	0	1	12
平成21年(2009年)	—	—	—	—	—	—	4	0	4	2	1	3	7
平成22年(2010年)	—	—	—	—	—	—	2	0	2	2	0	2	4
累計	2,260	958	3,218	114	3	117	37	1	38	9	1	10	3,383

注1) 中皮腫及び肺がんについては、平成18年(2006年)3月26日(法施行日の前日)までの死亡者数。

注2) 石綿肺及びびまん性胸膜肥厚については、平成22年(2010年)6月30日(改正政令施行日の前日)までの死亡者数。

7-(4) 認定者に係る死亡年別・指定疾病別・性別状況

\* (療養者、未申請死亡者、施行前死亡者の計)

◆制度発足～令和5年度累計 (労災等認定件数を含む)

(単位:件)

死亡年	中皮腫			肺がん			石綿肺			びまん性胸膜肥厚			合計
	男	女	計	男	女	計	男	女	計	男	女	計	
昭和48年(1973年)	2	0	2	0	0	0	0	0	0	0	0	0	2
昭和49年(1974年)	1	1	2	1	0	1	0	0	0	0	0	0	3
昭和51年(1976年)	2	0	2	0	0	0	0	0	0	0	0	0	2
昭和53年(1978年)	3	1	4	0	0	0	0	0	0	0	0	0	4
昭和54年(1979年)	3	0	3	0	0	0	0	0	0	0	0	0	3
昭和55年(1980年)	2	1	3	0	0	0	0	0	0	0	0	0	3
昭和56年(1981年)	2	1	3	0	0	0	0	0	0	0	0	0	3
昭和57年(1982年)	6	3	9	0	0	0	0	0	0	0	0	0	9
昭和58年(1983年)	5	0	5	1	0	1	0	0	0	0	0	0	6
昭和59年(1984年)	4	1	5	0	0	0	0	0	0	0	0	0	5
昭和60年(1985年)	5	1	6	1	0	1	0	0	0	0	0	0	7
昭和61年(1986年)	8	4	12	1	0	1	0	0	0	0	0	0	13
昭和62年(1987年)	15	4	19	2	0	2	0	0	0	0	0	0	21
昭和63年(1988年)	20	11	31	1	0	1	0	0	0	0	0	0	32
平成元年(1989年)	15	11	26	2	1	3	0	0	0	0	0	0	29
平成2年(1990年)	19	7	26	1	0	1	0	0	0	0	0	0	27
平成3年(1991年)	18	13	31	7	0	7	1	0	1	0	0	0	39
平成4年(1992年)	22	10	32	2	0	2	0	0	0	0	0	0	34
平成5年(1993年)	34	14	48	2	0	2	0	0	0	0	0	0	50
平成6年(1994年)	38	9	47	0	0	0	0	0	0	0	0	0	47
平成7年(1995年)	71	31	102	4	0	4	0	0	0	0	0	0	106
平成8年(1996年)	101	34	135	5	0	5	1	0	1	0	0	0	141
平成9年(1997年)	118	41	159	9	0	9	0	0	0	0	0	0	168
平成10年(1998年)	94	36	130	2	0	2	2	0	2	0	0	0	134
平成11年(1999年)	131	48	179	13	0	13	1	0	1	0	0	0	193
平成12年(2000年)	152	56	208	6	0	6	3	0	3	1	0	1	218
平成13年(2001年)	195	60	255	11	0	11	0	0	0	0	0	0	266
平成14年(2002年)	255	103	358	11	0	11	1	0	1	0	0	0	370
平成15年(2003年)	289	124	413	16	0	16	2	0	2	0	0	0	431
平成16年(2004年)	404	157	561	18	1	19	3	0	3	0	0	0	583
平成17年(2005年)	383	159	542	32	1	33	1	0	1	0	0	0	576
平成18年(2006年)	286	112	398	69	3	72	2	0	2	2	0	2	474
平成19年(2007年)	334	80	414	81	4	85	5	0	5	1	0	1	505
平成20年(2008年)	400	123	523	116	2	118	10	1	11	1	0	1	653
平成21年(2009年)	433	111	544	110	5	115	5	0	5	2	1	3	667
平成22年(2010年)	374	106	480	92	2	94	6	0	6	3	0	3	583
平成23年(2011年)	371	114	485	84	4	88	2	0	2	5	0	5	580
平成24年(2012年)	402	139	541	87	6	93	6	0	6	8	0	8	648
平成25年(2013年)	401	125	526	85	4	89	7	0	7	9	0	9	631
平成26年(2014年)	392	119	511	87	5	92	2	0	2	3	1	4	609
平成27年(2015年)	462	135	597	105	1	106	0	0	0	12	0	12	715
平成28年(2016年)	506	144	650	100	3	103	5	0	5	12	1	13	771
平成29年(2017年)	522	148	670	111	5	116	2	0	2	12	1	13	801
平成30年(2018年)	528	136	664	109	4	113	2	0	2	17	1	18	797
令和元年(2019年)	477	147	624	138	6	144	5	0	5	16	0	16	789
令和2年(2020年)	529	145	674	108	4	112	3	0	3	13	0	13	802
令和3年(2021年)	559	151	710	118	1	119	2	1	3	13	2	15	847
令和4年(2022年)	521	150	671	137	0	137	1	0	1	17	0	17	826
令和5年(2023年)	448	137	585	111	3	114	2	0	2	19	0	19	720
累計	10,362	3,263	13,625	1,996	65	2,061	82	2	84	166	7	173	15,943

## ◆制度発足～令和5年度累計（労災等認定件数を除く）

（単位：件）

死亡年	中皮腫			肺がん			石綿肺			びまん性胸膜肥厚			合計
	男	女	計	男	女	計	男	女	計	男	女	計	
昭和48年(1973年)	1	0	1	0	0	0	0	0	0	0	0	0	1
昭和49年(1974年)	1	1	2	1	0	1	0	0	0	0	0	0	3
昭和51年(1976年)	2	0	2	0	0	0	0	0	0	0	0	0	2
昭和53年(1978年)	3	1	4	0	0	0	0	0	0	0	0	0	4
昭和54年(1979年)	1	0	1	0	0	0	0	0	0	0	0	0	1
昭和55年(1980年)	1	1	2	0	0	0	0	0	0	0	0	0	2
昭和56年(1981年)	1	1	2	0	0	0	0	0	0	0	0	0	2
昭和57年(1982年)	6	3	9	0	0	0	0	0	0	0	0	0	9
昭和58年(1983年)	5	0	5	1	0	1	0	0	0	0	0	0	6
昭和59年(1984年)	4	1	5	0	0	0	0	0	0	0	0	0	5
昭和60年(1985年)	4	1	5	1	0	1	0	0	0	0	0	0	6
昭和61年(1986年)	7	4	11	1	0	1	0	0	0	0	0	0	12
昭和62年(1987年)	14	4	18	0	0	0	0	0	0	0	0	0	18
昭和63年(1988年)	17	11	28	1	0	1	0	0	0	0	0	0	29
平成元年(1989年)	14	11	25	1	1	2	0	0	0	0	0	0	27
平成2年(1990年)	17	7	24	0	0	0	0	0	0	0	0	0	24
平成3年(1991年)	17	12	29	5	0	5	1	0	1	0	0	0	35
平成4年(1992年)	18	10	28	2	0	2	0	0	0	0	0	0	30
平成5年(1993年)	30	14	44	1	0	1	0	0	0	0	0	0	45
平成6年(1994年)	35	9	44	0	0	0	0	0	0	0	0	0	44
平成7年(1995年)	63	30	93	3	0	3	0	0	0	0	0	0	96
平成8年(1996年)	92	34	126	5	0	5	1	0	1	0	0	0	132
平成9年(1997年)	105	39	144	8	0	8	0	0	0	0	0	0	152
平成10年(1998年)	89	36	125	2	0	2	2	0	2	0	0	0	129
平成11年(1999年)	122	47	169	10	0	10	1	0	1	0	0	0	180
平成12年(2000年)	142	56	198	6	0	6	2	0	2	1	0	1	207
平成13年(2001年)	170	58	228	7	0	7	0	0	0	0	0	0	235
平成14年(2002年)	228	100	328	6	0	6	1	0	1	0	0	0	335
平成15年(2003年)	260	123	383	12	0	12	2	0	2	0	0	0	397
平成16年(2004年)	366	154	520	13	1	14	3	0	3	0	0	0	537
平成17年(2005年)	346	156	502	25	1	26	1	0	1	0	0	0	529
平成18年(2006年)	232	110	342	51	3	54	2	0	2	2	0	2	400
平成19年(2007年)	214	77	291	59	4	63	5	0	5	1	0	1	360
平成20年(2008年)	272	115	387	72	2	74	10	1	11	1	0	1	473
平成21年(2009年)	287	102	389	85	4	89	4	0	4	2	1	3	485
平成22年(2010年)	264	101	365	74	0	74	5	0	5	2	0	2	446
平成23年(2011年)	289	109	398	61	4	65	2	0	2	3	0	3	468
平成24年(2012年)	326	131	457	70	6	76	6	0	6	7	0	7	546
平成25年(2013年)	309	124	433	73	4	77	7	0	7	6	0	6	523
平成26年(2014年)	316	116	432	69	5	74	2	0	2	3	1	4	512
平成27年(2015年)	383	131	514	91	1	92	0	0	0	11	0	11	617
平成28年(2016年)	408	141	549	83	3	86	5	0	5	11	1	12	652
平成29年(2017年)	408	143	551	88	4	92	2	0	2	9	1	10	655
平成30年(2018年)	415	134	549	88	4	92	2	0	2	14	1	15	658
令和元年(2019年)	384	138	522	110	6	116	3	0	3	11	0	11	652
令和2年(2020年)	425	142	567	85	2	87	2	0	2	10	0	10	666
令和3年(2021年)	468	145	613	101	1	102	2	1	3	10	2	12	730
令和4年(2022年)	443	148	591	118	0	118	1	0	1	16	0	16	726
令和5年(2023年)	398	136	534	105	3	108	2	0	2	18	0	18	662
累計	8,422	3,167	11,589	1,594	59	1,653	76	2	78	138	7	145	13,465



7-(5) 各制度における中皮腫の認定等の状況 (死亡年別)

死亡年(注1)	石綿健康被害救済制度			左記より労災等認定者を除いたもの			労災又は特別遺族給付金(注2)	船員保険(注2)	国鉄・共済等(注3)	(A)合計(注4)	(B)中皮腫死亡者数(注5)	(A)/(B)
	療養者	未申請死亡者	施行前死亡者	計	療養者	未申請死亡者						
平成7年(1995年)	-	-	102	102	93	93	73	0	1	167	500	33.4%
平成8年(1996年)	-	-	135	135	126	126	98	0	0	224	576	38.9%
平成9年(1997年)	-	-	159	159	144	144	97	1	0	242	597	40.5%
平成10年(1998年)	-	-	130	130	125	125	126	1	0	252	570	44.2%
平成11年(1999年)	-	-	179	179	169	169	144	2	0	315	647	48.7%
平成12年(2000年)	-	-	208	208	198	198	180	1	2	381	710	53.7%
平成13年(2001年)	-	-	255	255	228	228	176	2	1	407	772	52.7%
平成14年(2002年)	-	-	358	358	328	328	174	1	1	504	810	62.2%
平成15年(2003年)	-	-	413	413	383	383	269	5	1	658	878	74.9%
平成16年(2004年)	-	-	561	561	520	520	265	2	3	790	953	82.9%
平成17年(2005年)	-	-	542	542	502	502	332	4	3	841	911	92.3%
平成18年(2006年)	249	30	119	398	201	28	411	5	3	761	1,050	72.5%
平成19年(2007年)	369	45	-	414	248	43	291	2	5	721	1,068	67.5%
平成20年(2008年)	466	57	-	523	337	50	387	4	4	833	1,170	71.2%
平成21年(2009年)	464	80	-	544	316	73	324	3	5	721	1,156	62.4%
平成22年(2010年)	414	66	-	480	308	57	478	5	4	852	1,209	70.5%
平成23年(2011年)	397	88	-	485	318	80	468	4	4	874	1,258	69.5%
平成24年(2012年)	429	112	-	541	353	104	561	2	1	1,021	1,400	72.9%
平成25年(2013年)	418	108	-	526	335	98	515	10	7	965	1,410	68.4%
平成26年(2014年)	418	93	-	511	351	81	523	7	4	966	1,376	70.2%
平成27年(2015年)	492	105	-	597	422	92	508	3	3	1,028	1,504	68.4%
平成28年(2016年)	530	120	-	650	440	109	536	5	2	1,092	1,550	70.5%
平成29年(2017年)	558	112	-	670	453	98	548	3	4	1,106	1,555	71.1%
平成30年(2018年)	527	137	-	664	430	119	530	3	2	1,084	1,512	71.7%
令和元年(2019年)	500	124	-	624	412	110	492	1	2	1,017	1,466	69.4%
令和2年(2020年)	567	107	-	674	473	94	574	5	0	1,146	1,605	71.4%
令和3年(2021年)	603	107	-	710	516	97	551	7	0	1,171	1,635	71.6%
令和4年(2022年)	579	92	-	671	508	83	352	5	0	948	1,554	61.0%
計	7,980	1,583	3,161	12,724	6,421	1,416	10,166	93	62	21,087	31,402	67.2%

(注1) (注5)の出典の対象期間に合わせ、平成7年以降について記載している。  
(注2) 労災・特別遺族再慰金・船員保険は厚生労働省「令和4年度 石綿による疾病に関する労災保険給付などの請求・決定状況とめ(確定値)」から引用  
(注3) 国鉄・共済等は、本制度の認定を受けた後、元国鉄・アスベスト補償制度、国家公務員災害補償制度、地方公務員災害補償制度など他法令から給付の決定を受けた者  
(注4) 労災又は特別遺族給付金、船員保険制度以外にも、旧国鉄・アスベスト補償制度や国家公務員災害補償制度等において認定実績があるが、データの制約上、これらの件数は合計には含まれていない。  
(注5) 出典：厚生労働省「都道府県(特別区一指定都市再掲)別にみた中皮腫による死亡数の年次推移(平成7年～令和4年)人口動態統計(確定数)より」

## 8 認定等の処理期間の状況

### 8-1) 療養者の申請についての処理期間の状況

療養中の方からの申請について、令和5年度における申請から認定等決定までの平均処理日数は158日(前年度162日)である。うち、1回の医学的判定で決定されたものは平均94日(前年度117日)、追加資料が必要とされたものは平均249日(前年度253日)である。

(単位:日、件)

区 分	認定等決定までの平均処理日数		申請から医学的判定申出までの平均日数	件 数
1回の医学的判定	158 (162)	94 (117)	42 (54)	656 (695)
追加資料が必要とされたもの		249 (253)		468 (342)

注1) ( )内は前年度実績。

注2) 取下げについては、処理日数の計算には含めていない。

注3) 新資料の提出による再審査及び原処分取消後の処分、並びに建設アスベスト給付金制度での認定による救済制度の認定及び建設アスベスト給付金制度と救済制度の同時申請のため医学的判定が一次保留となった案件を除く。

### ◆療養者についての申請処理期間の推移(平成30～令和5年度)

(単位:日)

平成30年度		令和元年度		令和2年度	
申請から認定等決定までの平均処理日数	申請から医学的判定申出までの平均日数	申請から認定等決定までの平均処理日数	申請から医学的判定申出までの平均日数	申請から認定等決定までの平均処理日数	申請から医学的判定申出までの平均日数
95	28	92	27	210	51

令和3年度		令和4年度		令和5年度	
申請から認定等決定までの平均処理日数	申請から医学的判定申出までの平均日数	申請から認定等決定までの平均処理日数	申請から医学的判定申出までの平均日数	申請から認定等決定までの平均処理日数	申請から医学的判定申出までの平均日数
177	42	162	54	158	42

## 8-(2) 未申請死亡者の請求についての処理期間の状況

未申請死亡者のご遺族からの請求について、令和5年度における請求から認定等決定までの平均処理日数は223日(前年度190日)であり、うち1回の医学的判定で決定されたものは平均101日(前年度125日)、追加資料が必要とされたものは平均302日(前年度262日)である。

(単位:日、件)

区 分	認定等決定までの平均処理日数		請求から医学的判定申出までの平均日数	件 数
1回の医学的判定	223 (190)	101 (125)	51 (68)	128 (146)
追加資料が必要とされたもの		302 (262)		198 (131)

注1) ( )内は前年度実績。

注2) 取下げについては、処理日数の計算には含めていない。

注3) 原処分取消後の処分、並びに建設アスベスト給付金制度での認定による救済制度の認定及び建設アスベスト給付金制度と救済制度の同時申請のため医学的判定が一時保留となった案件を除く。

### ◆ 未申請死亡者についての請求処理期間の推移(平成30～令和5年度)

(単位:日)

平成30年度		令和元年度		令和2年度	
請求から認定等決定までの平均処理日数	請求から医学的判定申出までの平均日数	請求から認定等決定までの平均処理日数	請求から医学的判定申出までの平均日数	請求から認定等決定までの平均処理日数	請求から医学的判定申出までの平均日数
120	36	106	35	222	67

令和3年度		令和4年度		令和5年度	
請求から認定等決定までの平均処理日数	請求から医学的判定申出までの平均日数	請求から認定等決定までの平均処理日数	請求から医学的判定申出までの平均日数	請求から認定等決定までの平均処理日数	請求から医学的判定申出までの平均日数
204	52	190	68	223	51

### 8-(3) 施行前死亡者の請求についての処理期間の状況

施行前死亡者のご遺族からの請求について、令和5年度における請求から認定等決定までの平均処理日数は、医学的判定を要する案件は464日(前年度279日)、医学的判定を要さない案件は206日(前年度56日)である。

(単位:日、件)

区 分	認定等決定までの平均処理日数		請求から医学的判定申出までの平均日数	件 数
1回の医学的判定	464 (279)	— (200)	186 (126)	0 (2)
追加資料が必要とされたもの		464 (311)		14 (5)
医学的判定を経ないで機構で認定したもの	206 (56)		—	6 (15)

注1) ( )内は前年度実績。

注2) 取下げについては、処理日数の計算には含めていない。

注3) 原処分取消後の処分、並びに建設アスベスト給付金制度での認定による救済制度の認定及び建設アスベスト給付金制度と救済制度の同時申請のため医学的判定が一時保留となった案件を除く。

#### ◆ 施行前死亡者についての請求処理期間の推移(平成30～令和5年度)

(単位:日)

	平成30年度		令和元年度		令和2年度	
	請求から認定等決定までの平均処理日数	請求から医学的判定申出までの平均日数	請求から認定等決定までの平均処理日数	請求から医学的判定申出までの平均日数	請求から認定等決定までの平均処理日数	請求から医学的判定申出までの平均日数
医学的判定を要する案件	179	73	157	43	279	121
医学的判定を要しない案件	22	—	26	—	62	—

	令和3年度		令和4年度		令和5年度	
	請求から認定等決定までの平均処理日数	請求から医学的判定申出までの平均日数	請求から認定等決定までの平均処理日数	請求から医学的判定申出までの平均日数	請求から認定等決定までの平均処理日数	請求から医学的判定申出までの平均日数
医学的判定を要する案件	216	70	279	126	464	186
医学的判定を要しない案件	30	—	56	—	206	—

## 9 救済給付

### 9-（1）医療費等給付の説明

- 医療費の償還払い

「石綿健康被害医療手帳」の交付前であったなどの理由で、被認定者が自己負担した医療費について、後から機構に請求することによって支払われること。主として、療養開始日（その日が認定申請日の3年より前の日であった場合は、認定申請日の3年前の日）から認定までの間の医療費の支払い。

- 医療費の現物給付

被認定者が、保険医療機関等で「石綿健康被害医療手帳」を提示することにより、支払が免除される。免除された医療費の自己負担分は、保険医療機関等から審査支払機関（社会保険診療報酬支払基金、国民健康保険団体連合会等）を通じて機構に請求され、支払が行われる。被認定者に対しては、医療そのもの（現物）の形で医療費が支給されるため、このように呼んでいる。

- 療養手当

医療費以外の入通院に伴う諸経費、日常生活における近親者等による介護に要する費用などを勘案したもので、月を単位として定額（103,870 円）支給されるもの。毎年、2 月、4 月、6 月、8 月、10 月、12 月の6 期に、それぞれの支給月の前月及び前々月の分が支給される。

- 葬祭料

被認定者が、指定疾病に起因して死亡した場合に、葬祭を行う方の請求に基づき支給される給付（199,000 円）のこと。

- 特別遺族弔慰金・特別葬祭料

指定疾病に起因して死亡した方のご遺族で、その死亡した方の死亡当時に生計を同じくしていた方の請求に基づき支給される給付（特別遺族弔慰金 2,800,000 円＋特別葬祭料 199,000 円）のこと。

- 救済給付調整金

被認定者が指定疾病に起因して死亡した場合で、既に支給された医療費及び療養手当の額の合計が特別遺族弔慰金の額（2,800,000 円）に満たないときに、その差額について、被認定者の死亡の当時被認定者と生計を同じくしていたご遺族からの請求に基づき支給される給付のこと。

## 9-(2) 救済給付の支給状況

### 1) 令和5年度救済給付支給状況

令和6年3月31日現在

救済給付の種類	件数(件)	金額(千円)
医療費	27,003	669,816
療養手当	11,201	3,081,019
葬祭料	498	99,102
特別遺族弔慰金・特別葬祭料	201	594,399
救済給付調整金	245	364,564
計	39,148	4,808,900

### 2) 令和4年度救済給付支給状況

令和5年3月31日現在

救済給付の種類	件数(件)	金額(千円)
医療費	25,914	645,231
療養手当	10,591	2,935,362
葬祭料	595	118,405
特別遺族弔慰金・特別葬祭料	224	671,776
救済給付調整金	291	457,513
計	37,615	4,828,287

### 3) 制度発足～令和5年度累計

令和6年3月31日現在

救済給付の種類	件数(件)	金額(千円)
医療費	284,747	8,323,988
療養手当	122,090	33,503,374
葬祭料	8,309	1,653,491
特別遺族弔慰金・特別葬祭料	5,761	17,252,039
救済給付調整金	4,969	7,887,686
計	425,876	68,620,578

## 9-(3) 支給までの処理期間状況

### 1) 療養者関係 (単位：日)

	医療費 (償還払い)※1	療養手当 (初回)※2
令和5年度(A)	97	17
令和4年度(B)	86	16
差(A)-(B)	11	1

※1 医療費(償還払い)は、請求から支給までの日数(平均値)である。

※2 療養手当(初回)は、認定から支給までの日数(平均値)である。

### 2) ご遺族関係 ※3 (単位：日)

	葬祭料	未支給の医療費等	救済給付調整金
令和5年度(A)	55	67	70
令和4年度(B)	42	56	61
差(A)-(B)	13	11	9

※3 すべて、請求から支給までの日数(平均値)である。

### 3) 特別遺族弔慰金・特別葬祭料 ※4 (単位：日)

	未申請死亡者	施行前死亡者
令和5年度(A)	23	21
令和4年度(B)	19	19
差(A)-(B)	4	2

※4 すべて、認定から支給までの日数(平均値)である。

### 9-(4) 令和5年度 医療費(償還払い) 月別支給状況

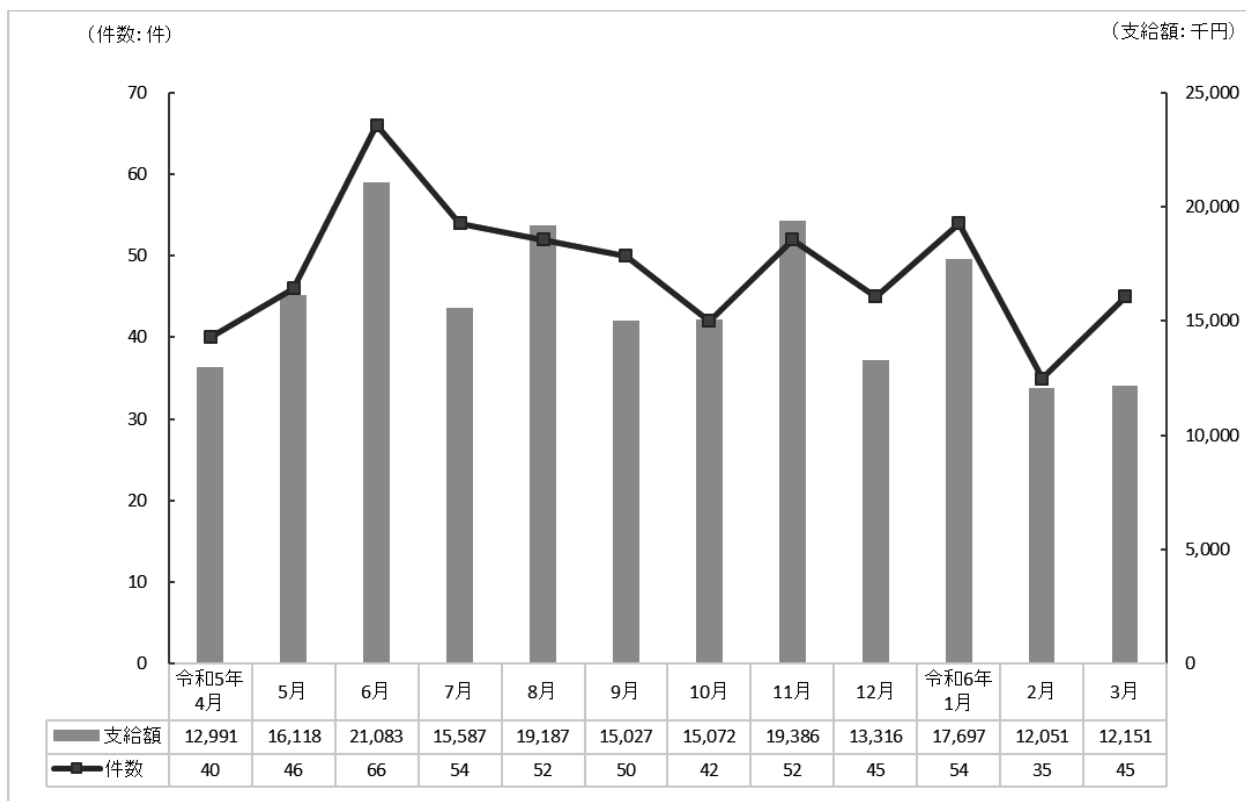

### 9-(5) 令和5年度 医療費(現物給付) 月別支給状況

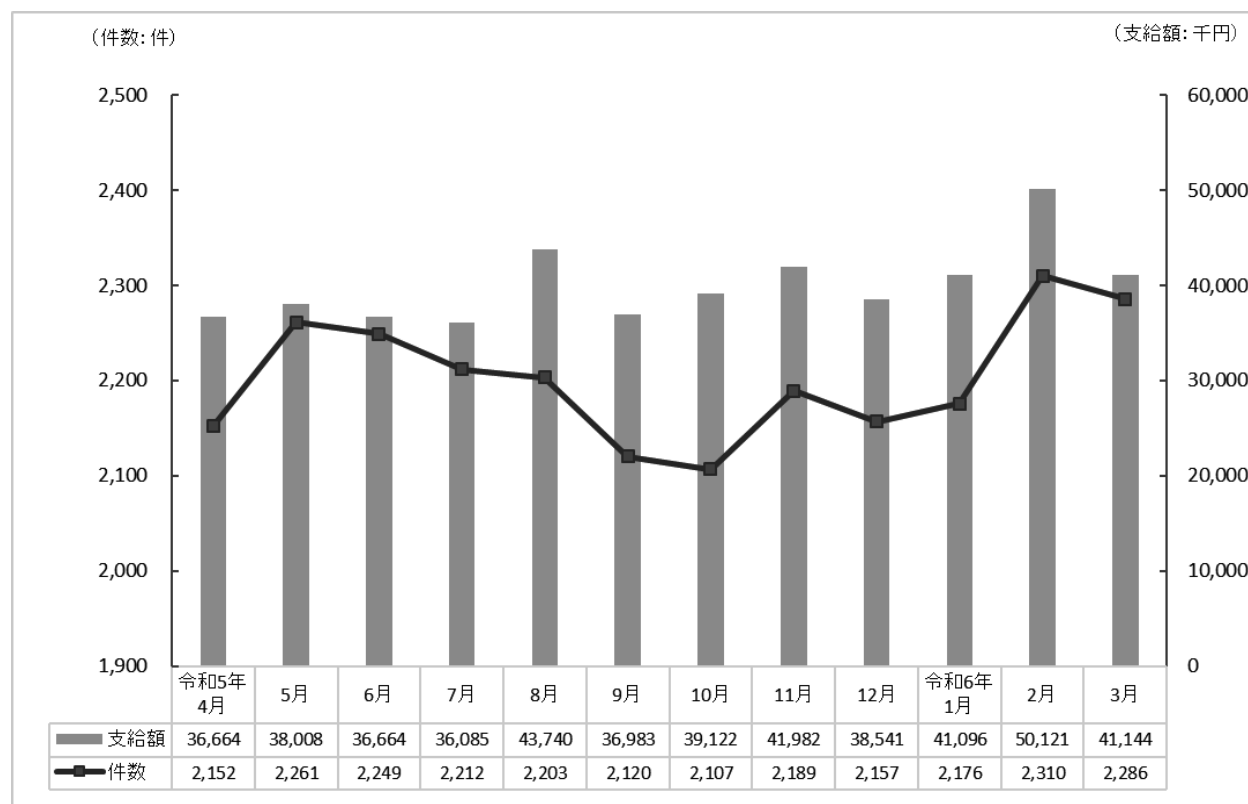



### 9-(6) 令和5年度 医療費(償還払い+現物給付) 月別支給状況

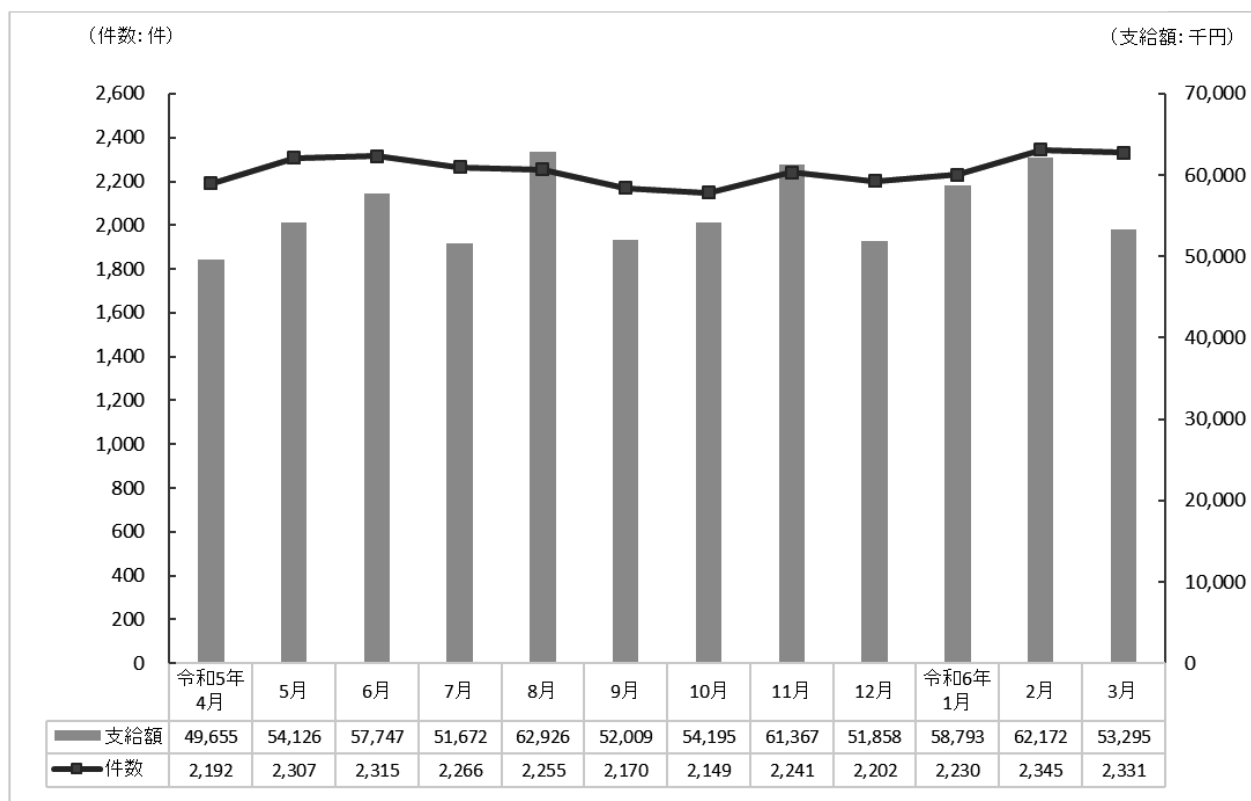

### 9-(7) 令和5年度 療養手当 月別支給状況(継続支給は偶数月)

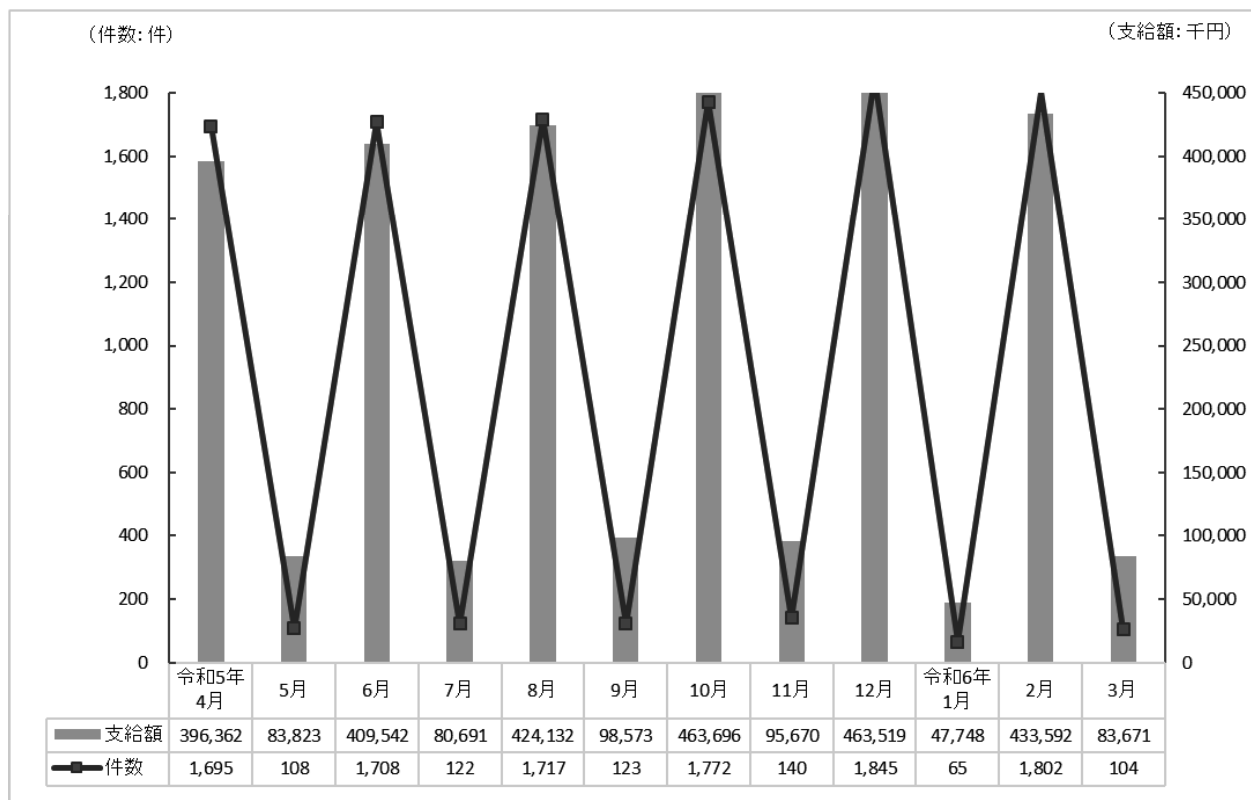

### 9-(8) 令和5年度 葬祭料 月別支給状況

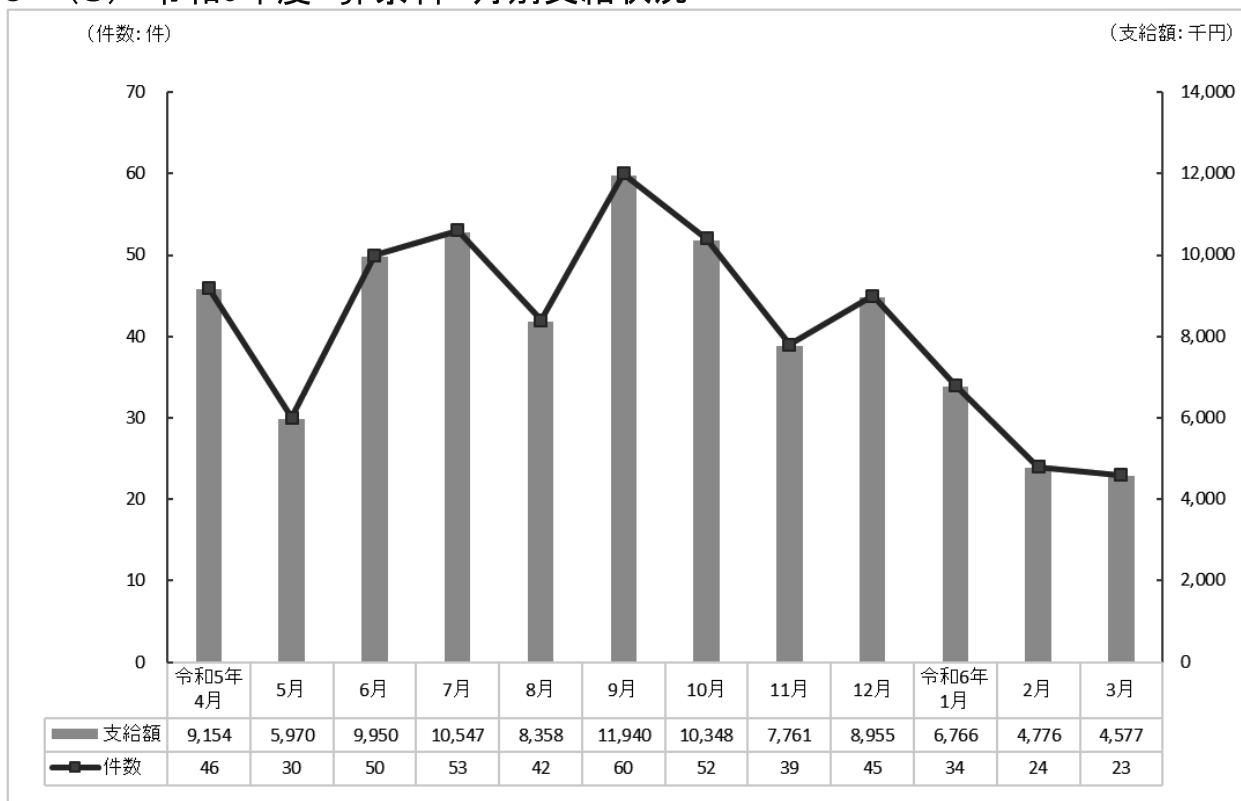

### 9-(9) 令和5年度 特別遺族弔慰金・特別葬祭料 月別支給状況

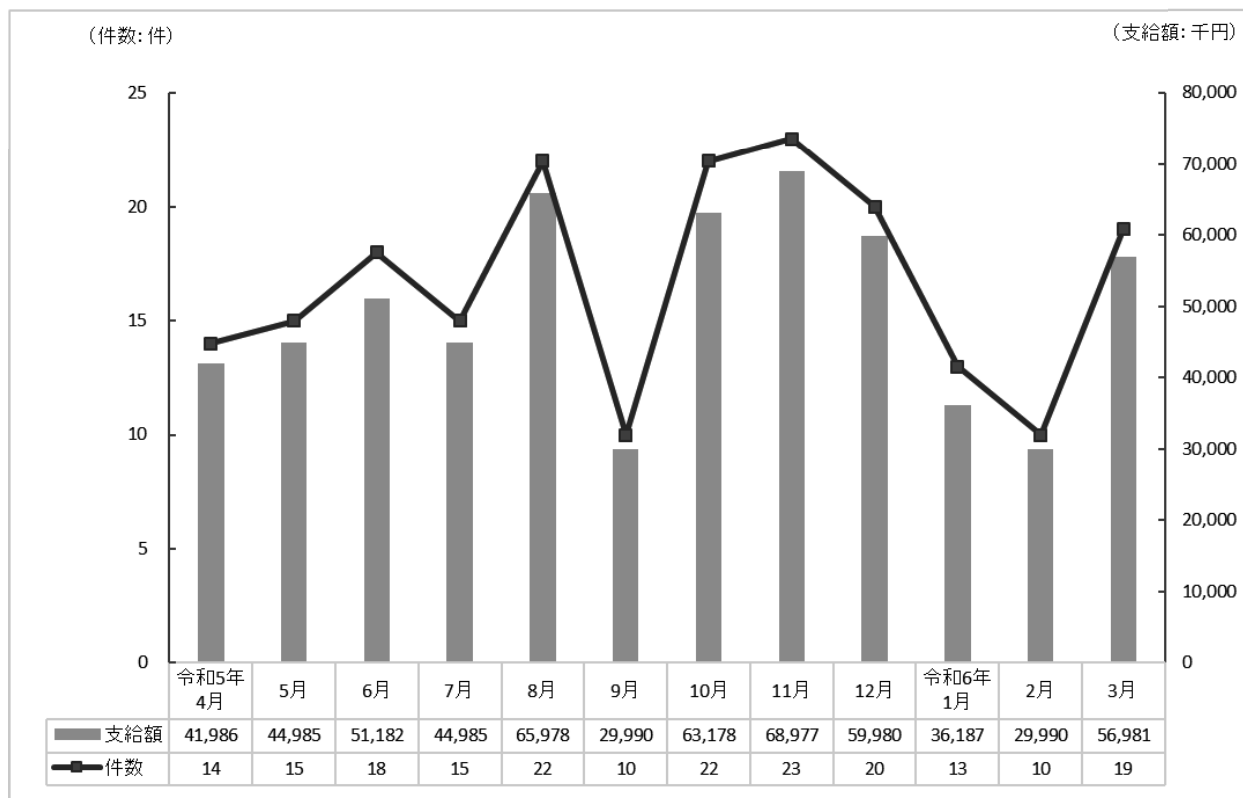

## 9-(10) 令和5年度 救済給付調整金 月別支給状況

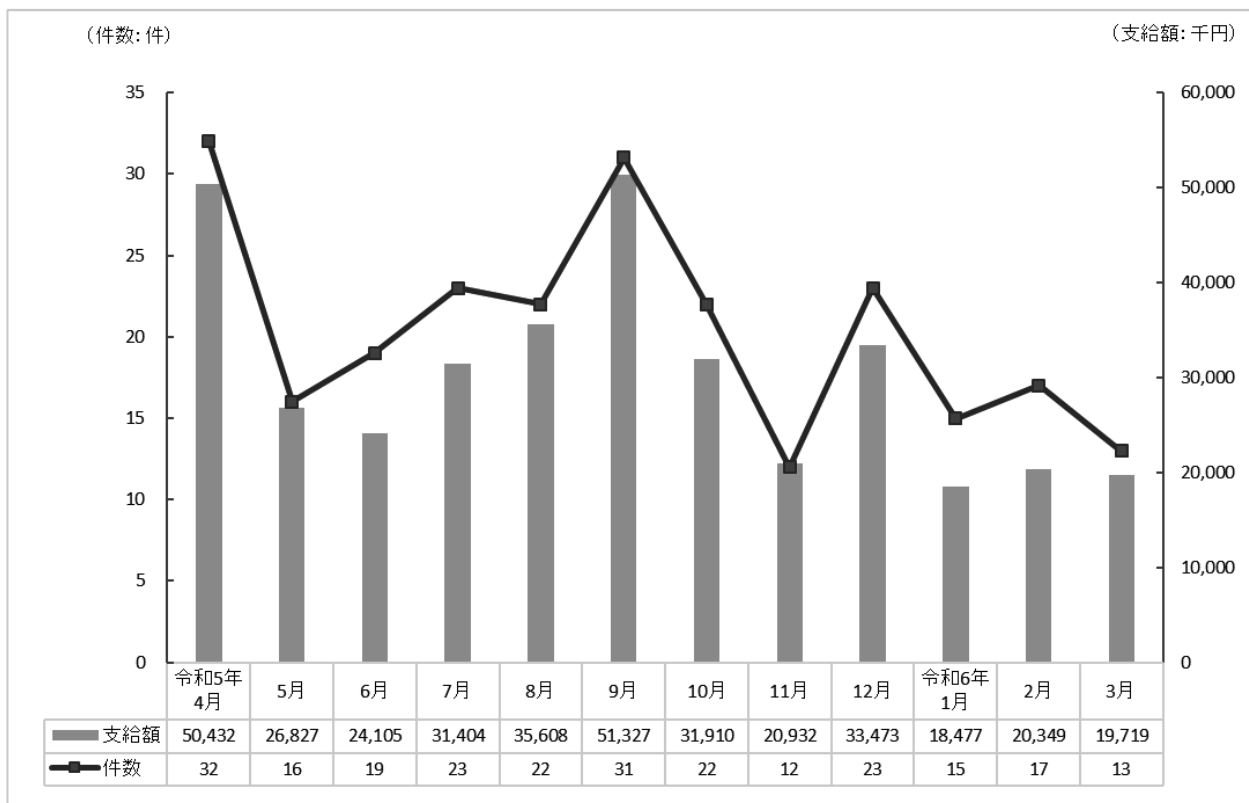

# 10 業務の実施状況

## 10-(1) 令和5年度 フリーダイヤル件数

(単位:件)

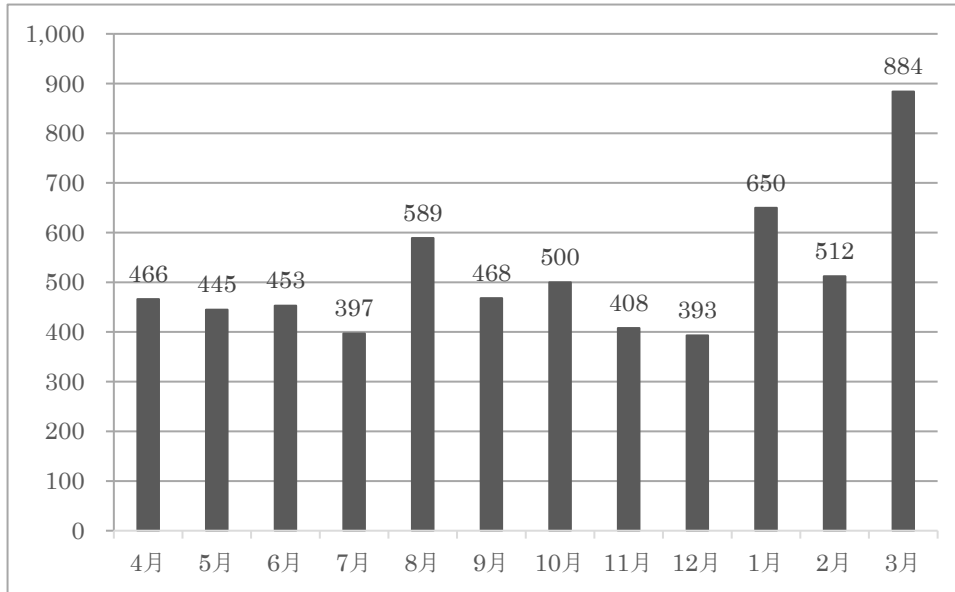

	4月	5月	6月	7月	8月	9月	10月	11月	12月	1月	2月	3月	計
件数	466	445	453	397	589	468	500	408	393	650	512	884	6,165

### 【電話相談内容の内訳】

(単位:件)

	制度	手続き (療養中)	手続き (弔慰金)	健康不安	建物関係	その他	計
件数 (複数集計)	1,649	2,561	1,193	478	100	669	6,650

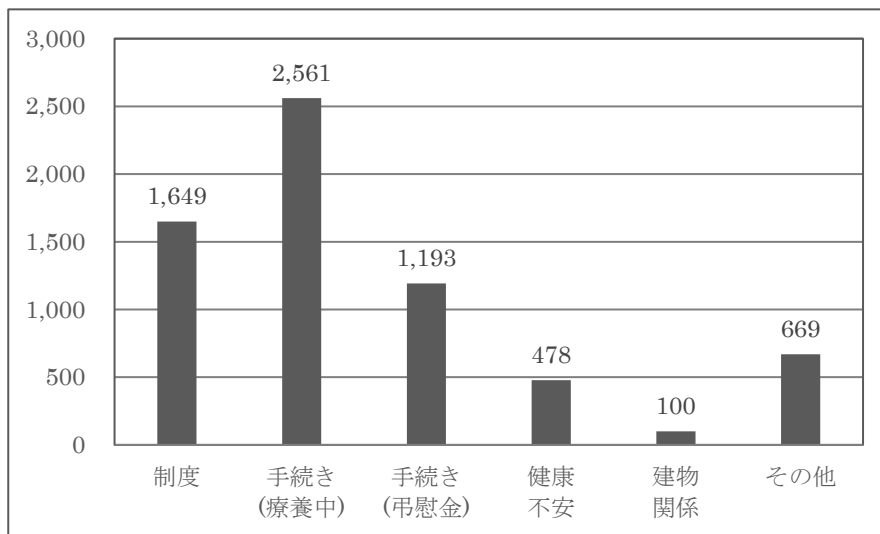

## 10-(2) 石綿トップページ(機構ホームページ内)アクセス件数

### 石綿健康被害救済制度ホームページアクセス数 (令和5年度)

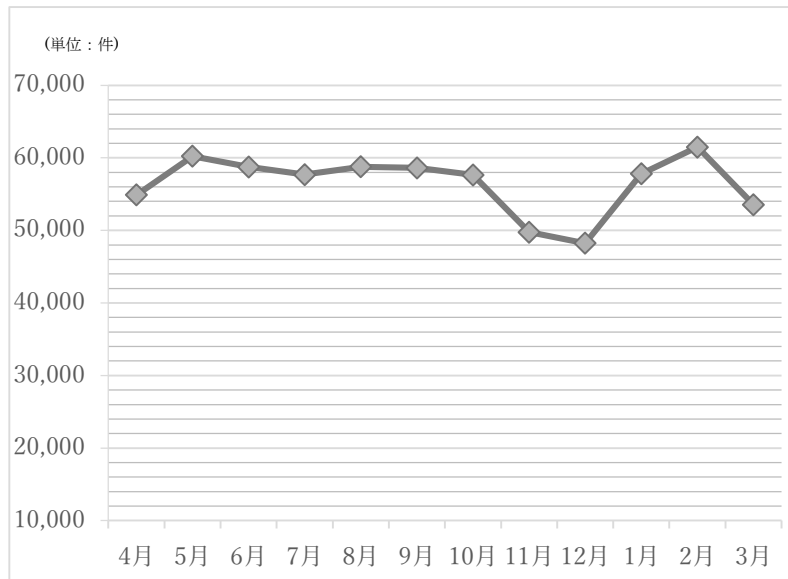

(単位：件)

	4月	5月	6月	7月	8月	9月	10月	11月	12月	1月	2月	3月
令和5年度	54,901	60,230	58,757	57,691	58,778	58,614	57,643	49,758	48,226	57,792	61,492	53,556

(参考) 平成30年度～令和4年度

	4月	5月	6月	7月	8月	9月	10月	11月	12月	1月	2月	3月
令和4年度	76,435	81,579	84,477	69,344	61,202	58,942	70,921	71,660	61,699	70,310	57,067	54,864
令和3年度	76,319	125,613	112,956	74,337	66,725	66,629	96,319	213,431	69,912	79,523	80,712	102,457
令和2年度	61,657	66,791	88,996	79,031	68,836	65,479	79,109	66,691	396,603	112,669	82,405	77,645
令和元年度	67,976	73,886	79,679	92,556	77,685	66,229	69,325	66,723	69,886	81,724	98,696	99,950
平成30年度	55,396	54,978	70,236	59,290	57,500	59,601	65,775	62,734	59,040	86,489	69,789	65,202

※ 令和5年度からアクセス解析ツールを変更したことで、解析の特性が変わり、アクセス数集計結果の継続性がなくなったため、平成30年度～令和4年度のアクセス数を参考までに記載する。

## 10-(3) 各種アンケート結果概要

### ① 被認定者に対するアンケート結果概要

認定通知に併せて被認定者に回答を依頼しているアンケートに対し、令和5年度に回答のあった662人分の回答を集計した。

なお、令和5年度までの累計は、平成18年3月27日の制度発足時から令和5年度末までに回答があった9,938人分の回答を集計している。

#### ◆ 石綿健康被害救済法に基づく救済給付をどこで知ったか。(複数回答可)

(単位:人)

	令和5年度	累計
ポスターやチラシを見て	43	639
新聞広告を見て	15	821
雑誌広告を見て	3	64
ラジオCMを聴いて	7	1,014
テレビを見て	65	
病院の先生・スタッフに教えてもらって	473	6,830
保健所・地方環境事務所で教えてもらって	52	988
労働基準監督署で教えてもらって	32	679
機構のホームページを見て	76	1,032
家族・知人に教えてもらって	84	1,117
その他	47	802

#### ◆ 認定申請を行うための相談や連絡を誰に行ったか。(複数回答可)

(単位:人)

	令和5年度	累計
環境再生保全機構に	352	4,720
保健所・地方環境事務所に	152	3,130
病院の先生・スタッフに	384	5,604
家族・知人に	140	1,562
その他	57	603

② 石綿健康被害医療手帳交付者に対するアンケート結果概要

毎年5月に実施。令和5年度は、対象者 1,651 人のうち、1,337 人から回答があった。(回収率 81.0%)

なお、令和4年度は、対象者 1,547 人、回答者 1,308 人である。(回収率 84.6%)

◆石綿健康被害救済制度について全体的に満足されていますか。

(単位:人)

	令和4年度		令和5年度	
	回答者数	回答率	回答者数	回答率
① とても満足だ	151	11.5%	135	10.1%
② 満足だ	542	41.4%	565	42.3%
③ どちらともいえない	446	34.1%	471	35.2%
④ 不満だ	100	7.6%	106	7.9%
⑤ とても不満だ	30	2.3%	33	2.5%
⑥ 無回答	39	3.0%	27	2.0%
計	1,308	100.0%	1,337	100.0%

◆石綿健康被害医療手帳について病院の人は知っていましたか(医療手帳使用者を対象)。

(単位:人)

	令和4年度		令和5年度	
	回答者数	回答率	回答者数	回答率
① 全て知っていた (よく知っていた)	220	18.8%	218	18.2%
② ほとんど知っていた (知っていた)	404	34.5%	413	34.4%
③ どちらともいえない (どちらともいえない)	265	22.6%	267	22.2%
④ 知らない方が多かった (あまり知らなかった)	188	16.0%	195	16.2%
⑤ 全く知らなかった (全く知らなかった)	34	2.9%	34	2.8%
⑥ 不明・無回答	61	5.2%	74	6.2%
計	1,172	100.0%	1,201	100.0%

③ 未申請死亡者に係る特別遺族弔慰金等被認定者遺族に対するアンケート結果概要

未申請死亡者に係る特別遺族弔慰金等被認定者のご遺族に対し、認定通知に併せてアンケート票を送付している。令和5年度は123人から回答があった。

なお、令和5年度までの累計は、未申請死亡者が本制度の対象となった平成21年12月1日から令和5年度末までに回答があった、1,430人分の回答を集計している。

◆ 石綿健康被害救済法に基づく救済給付をどこで知ったか。(複数回答可)

(単位:人)

	令和5年度	累計
ポスターやチラシを見て	5	153
新聞広告を見て	5	202
雑誌広告を見て	2	21
ラジオCMを聴いて	5	236
テレビを見て	22	
病院の先生・スタッフに教えてもらって	67	796
保健所・地方環境事務所で教えてもらって	7	123
労働基準監督署で教えてもらって	11	149
機構のホームページを見て	13	186
家族・知人に教えてもらって	27	279
その他	28	197

◆ 認定申請を行うための相談や連絡を誰に行ったか。(複数回答可)

(単位:人)

	令和5年度	累計
環境再生保全機構に	85	1,030
保健所・地方環境事務所に	24	429
病院の先生・スタッフに	47	677
家族・知人に	38	285
その他	19	166



④ 施行前死亡者に係る特別遺族弔慰金等被認定者遺族に対するアンケート結果概要

施行前死亡者に係る特別遺族弔慰金等被認定者のご遺族に対し、認定通知に併せてアンケート票を送付している。令和5年度は4人から回答があった。

なお、令和5年度までの累計は、平成18年3月27日の制度発足時から令和5年度末までに回答があった、2,253人分の回答を集計している。

◆ 請求手続きに関して環境再生保全機構に相談・問い合わせをしましたか。

(単位:人)

	令和5年度		累計	
	回答者数	回答率	回答者数	回答率
① はい	3	75.0%	1,568	69.6%
② いいえ	1	25.0%	601	26.7%
③ 無回答	0	0.0%	84	3.7%
計	4	100.0%	2,253	100.0%

◆ 相談・問い合わせをして内容はわかりましたか。

(単位:人)

	令和5年度		累計	
	回答者数	回答率	回答者数	回答率
① とてもよくわかった	2	66.7%	765	48.9%
② だいたいわかった	1	33.3%	704	45.0%
③ どちらともいえない	0	0.0%	58	3.7%
④ ややわからなかった	0	0.0%	20	1.3%
⑤ 全くわからなかった	0	0.0%	17	1.1%
計	3	100.0%	1,564	100.0%

◆ 請求から認定・支給までの長さはどう感じましたか。

(単位:人)

	令和5年度		累計	
	回答者数	回答率	回答者数	回答率
① とても早い	1	25.0%	183	8.6%
② 早い	1	25.0%	802	37.7%
③ どちらともいえない	2	50.0%	755	35.5%
④ 遅い	0	0.0%	302	14.2%
⑤ とても遅い	0	0.0%	83	3.9%
計	4	100.0%	2,125	100.0%

## 10-(4) ホームページ公表・報道発表概要

### (1) 概要

以下について、ホームページ上での公表・報道発表を行った。

- ① 認定状況等の公表
  - ・各月末現在の受付及び認定件数
  - ・令和4年度までの制度運用状況についての統計資料
- ② 各種情報の公表
  - ・保健所等や地方環境事務所の最新の連絡先

### (2) ホームページ公表の内容(令和5年4月1日～令和6年3月31日)

内 容	回 数
受付・認定等状況累計	12
申請・請求受付状況(都道府県別)	12
申請・請求認定状況(都道府県別)	12
中皮腫細胞診実習研修会について	2
令和4年度石綿健康被害救済制度運用に係る統計資料の公表について	1
令和5年度石綿健康被害救済制度に関する広報について	2
被認定者に関するばく露状況調査報告書について	1
計	42

### (3) 報道発表の内容(令和5年4月1日～令和6年3月31日)

内 容	回 数
令和4年度石綿健康被害救済制度運用に係る統計資料の公表について	1
令和5年度石綿健康被害救済制度に関する広報について	2
被認定者に関するばく露状況調査報告書について	1
計	4

## 10-(5) 保健所担当者向け説明会開催一覧

### ● 説明会参加者数(ブロック別開催)

実施区分	令和5年度	令和4年度
関東ブロック	25名	新型コロナウイルス感染拡大防止の観点から、Webによるライブ配信により開催した。また、機構HPにてアーカイブ配信を行った。
近畿ブロック	24名	
Web参加	(※1) 317名	
参加数計	366名	377名

(※1)現地開催に加えて、Web会議によるライブ配信及び機構HPにてアーカイブ配信を行った。

### ● 説明会参加者数(県単独開催)

各都道府県での単独開催は行わなかった。

## 10-(6) 令和5年度 広報実績一覧

<p>1.申請受付窓口等の関係機関に対する制度周知</p> <p>(1) 手引き、パンフレット等の送付</p> <p>(2) 地方公共団体主催の石綿関連研修会への講師派遣</p>	<p>令和4年度までに本制度において診断実績のあった医療機関 2,085 病院に対して、医師、医療機関向け手引きを送付した。</p> <p>地方公共団体が主催する石綿関連の研修会において、医師、保健師、看護師、地方公共団体担当者を対象とし、顧問医師等の専門医より医学的講演を、機構職員より本制度等の説明を行い、石綿関連疾患及び本制度の周知を図った。</p> <p>● 担当者研修会参加者数</p> <table border="1" data-bbox="480 685 1362 981"> <thead> <tr> <th>地方公共団体名</th> <th>令和4年度</th> <th>令和5年度</th> </tr> </thead> <tbody> <tr> <td>埼玉県</td> <td>37 名</td> <td>25 名</td> </tr> <tr> <td>千葉県</td> <td>26 名</td> <td>—</td> </tr> <tr> <td>群馬県</td> <td>42 名</td> <td>40 名</td> </tr> <tr> <td>熊本県</td> <td>—</td> <td>15 名</td> </tr> <tr> <td>計</td> <td>105 名</td> <td>80 名</td> </tr> </tbody> </table>	地方公共団体名	令和4年度	令和5年度	埼玉県	37 名	25 名	千葉県	26 名	—	群馬県	42 名	40 名	熊本県	—	15 名	計	105 名	80 名
地方公共団体名	令和4年度	令和5年度																	
埼玉県	37 名	25 名																	
千葉県	26 名	—																	
群馬県	42 名	40 名																	
熊本県	—	15 名																	
計	105 名	80 名																	
<p>2.一般の方を対象とした制度等に関する相談等</p>	<p>一般の方からの健康不安や申請手続等の相談・質問について、無料電話相談等を通じ広範かつ丁寧に対応した。</p> <p>① 窓口相談・無料電話相談</p> <ul style="list-style-type: none"> <li>・窓口相談: 48 件(令和4年度 49 件)</li> <li>・無料電話相談(石綿救済相談ダイヤル)6,165 件(令和4年度 6,875 件)</li> </ul> <p>② 住民説明・相談会等</p> <p>新型コロナウイルス感染症の拡大防止策を行いつつ、住民説明・相談会等の実施方法について模索したが、実施には至らなかった。</p>																		
<p>3. 中皮腫の療養に関わる総合的な情報提供</p>	<p>機構ホームページのポータルサイトにおいて、中皮腫に係る総合的な情報を提供した。また、パンフレット等へのサイトアドレスの記載、サイト紹介用チラシの作成・配布等により周知を図った。</p>																		
<p>4.広報の実施</p> <p>(1) 一般の方を対象とした広報</p>	<p>① テレビ CM</p> <ul style="list-style-type: none"> <li>全国 地上波 30 局(8/21~8/31、1/13~1/28)</li> <li>全国 BS1局(1/13~1/28)</li> </ul>																		

(2) 医師等医療関係者を対象とした広報

- ② 新聞  
 全国紙(3/10)  
 関西版(9/15)
- ③ ラジオ CM  
 全国 1局(3/4~8)
- ④ ホームページでの情報提供  
 機構ホームページのアスベスト(石綿)健康被害の救済サイトにおいて、制度の周知、申請の方法、認定の状況等に関する情報提供を行った。
- ⑤ イベントにおける広報  
 次の環境展においてポスターを掲示し、来場者に対する救済制度の周知を図った。  
 ・川崎国際環境技術展 (11/15~11/16)  
 ・エコプロダクツ 2023(12/6~12/8)

- ① 医療関係団体等との協力による救済制度の周知  
 ・日本医療ソーシャルワーカー協会ホームページに「制度周知のお知らせ」を継続して掲載(通年)  
 ・日本癌学会ホームページに「制度周知のお知らせ」を継続して掲載(通年)  
 ・日本肺癌学会ホームページにバナーを継続して掲載(通年)

- ② 「石綿による肺がん」の重点的な周知  
 学会セミナーにおいて石綿による肺がんをテーマに取り上げて説明を行った。

③ 学会等におけるセミナー実績

セミナー名	開催日	開催地	参加者
第4回日本石綿・中皮腫学会 学術集会	9月2日 (土)	出島メッセ	66名
第77回国立病院総合医学会	10月21日 (土)	メルパルク広島	60名
第64回日本肺癌学会学術集会	11月2日 (木)	幕張メッセ (国際会議場・ 展示ホール)	68名
第62回日本臨床細胞学会秋期大会	11月5日 (日)	福岡国際会議場	123名
第69回日本病理学会秋期特別総会	11月9日 (木)	久留米シティプラザ	20名

	第 71 回日本職業・災害医学会 学術大会	12 月 9 日 (土)	アクロス福岡	108 名
	第 31 回日本CT検診学会学術 集会	3 月 1 日 (金)	ウインクあいち	120 名
	計7回			計 565 名
<p>④ 医療専門誌へ制度に関する広告等掲載</p> <p>ア. 医師向けの専門誌「月刊 画像診断」に制度に関する広告を掲載した。(3/25)</p> <p>イ. 看護師向けの専門誌「季刊 ナーシング」に制度に関する広告等を掲載した。(3/20)</p>				

## 10-(7) 不服審査請求事務について

### (1) 概要

法に基づき機構が行った認定又は救済給付の支給に係る処分について不服がある場合、当該処分を受けた者は、公害健康被害補償不服審査会に対し審査請求をすることができる。(法第75条)

### (2) 件数

令和6年3月31日までの不認定件数及び審査請求件数(累計)は、下表のとおり。

(単位:件)

申請等区分	指定疾病	不認定件数	裁決件数				取下げ 件数	審査会 未処理件数	合計
			請求却下	処分取消	請求棄却	計			
認定申請	中皮腫	793	1	18	64	83	20	2	105
	肺がん	1,003	3	1	20	24	4	3	31
	石綿肺	432	0	3	19	22	3	11	36
	びまん性 胸膜肥厚	440	1	0	26	27	5	9	41
	その他	114	0	0	2	2	0	0	2
	計	2,782	5	22	131	158	32	25	215
未申請死亡者に 係る特別遺族弔 慰金等請求	中皮腫	388	3	0	27	30	5	3	38
	肺がん	312	2	0	11	13	2	7	22
	石綿肺	130	0	1	16	17	1	5	23
	びまん性 胸膜肥厚	88	1	0	7	8	0	5	13
	その他	3	0	0	0	0	0	0	0
	計	921	6	1	61	68	8	20	96
施行前死亡者に 係る特別遺族弔 慰金等請求	中皮腫	57	0	2	8	10	1	1	12
	肺がん	434	0	1	27	28	0	1	29
	石綿肺	19	0	2	2	4	1	0	5
	びまん性 胸膜肥厚	8	0	0	0	0	0	0	0
	その他	10	0	0	1	1	0	0	1
	計	528	0	5	38	43	2	2	47
決定医療費等に 係るもの	—	—	0	0	11	11	2	0	13
合計		4,231	11	28	241	280	44	47	371

(3) 審査請求件数 経年変化

(単位:件)

	平成18年度	平成19年度	平成20年度	平成21年度	平成22年度	平成23年度	平成24年度
認定申請	10	22	8	8	7	10	9
未申請弔慰金	-	-	0	6	10	6	9
施行前弔慰金	6	15	6	4	0	2	4
その他	-	-	-	1	1	0	0
計	16	37	14	19	18	18	22

	平成25年度	平成26年度	平成27年度	平成28年度	平成29年度	平成30年度	令和元年度
認定申請	18	14	10	3	7	12	12
未申請弔慰金	3	5	3	5	4	7	6
施行前弔慰金	1	1	3	0	0	0	0
その他	0	1	1	0	1	1	3
計	22	21	17	8	12	20	21

	令和2年度	令和3年度	令和4年度	令和5年度	累計
認定申請	12	16	26	11	215
未申請弔慰金	5	5	8	14	96
施行前弔慰金	1	1	0	3	47
その他	2	1	0	1	13
計	20	23	34	29	371



<お問い合わせ先>



**独立行政法人 環境再生保全機構**

Environmental Restoration and Conservation Agency

**石綿健康被害救済部**

〒212-8554

神奈川県川崎市幸区大宮町1310番ミュージアム川崎セントラルタワー9階

TEL : 044-520-9615

FAX : 044-520-2193

Web : <https://www.erca.go.jp/asbestos/>

2024年9月

**リサイクル適性** 

この印刷物は、印刷用の紙へ  
リサイクルできます。

○ この印刷物は、国等による環境物品等の調達に関する法律（グリーン購入法）  
に基づく基本方針の判断の基準を満たす紙を使用しています。

○ リサイクル適正の表示

この印刷物は A ランクの資材のみを使用しており、印刷用の紙にリサイクルできます。



この印刷物は植物油インキ  
を使用しています。